

N.º 319 MARS/2023

# FOLLOW ME LISBOA



FESTIVALS

**MONSTRA  
FILM D'ANIMATION**

**SÓNAR LISBOA**

EXPOSITIONS

MUSIQUE

DANSE

MONUMENTS

CENTRO INTERPRETATIVO



da *história* da

# BACALHAU

*Une histoire épique qui  
se termine à table.*

**LISBOA**

Terreiro do Paço, Torreão Nascente  
1100-148 | Lisboa, Portugal

[historiabacalhau.pt](http://historiabacalhau.pt)  
[info@historiabacalhau.pt](mailto:info@historiabacalhau.pt)



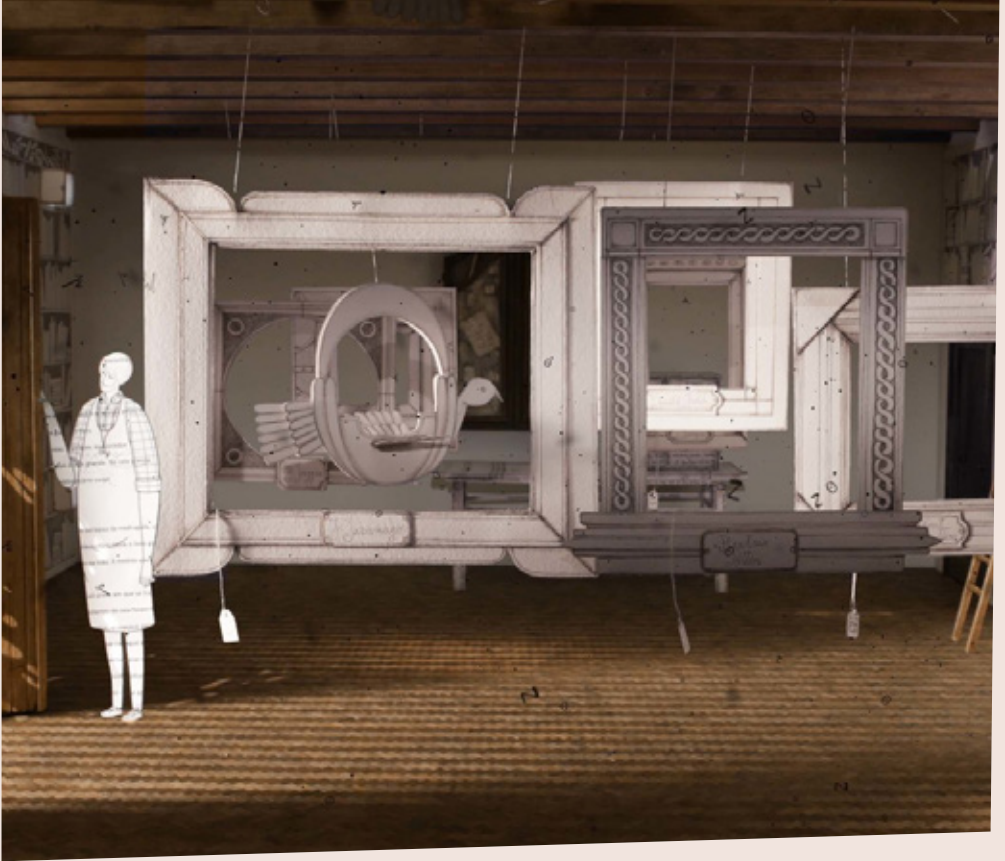

# MONSTRA

## Festival de cinéma d'animation de Lisboa

Du 15 au 26 mars ; dans plusieurs espaces culturels de Lisboa. Billets : à partir de 45 euros.  
Plus d'informations sur : [monstrafestival.com](http://monstrafestival.com)

Le festival de cinéma d'animation est de retour à Lisboa. Cette année, le MONSTRA présente une balade de 423 films, avec huit premières mondiales et 50 pays représentés. La 22e édition du festival fête cette année le centenaire du cinéma d'animation portugais et inclut la plus grande représentation nationale en compétition depuis la première édition. Par ailleurs, elle rend hommage au Japon, profitant des célébrations du 480e anniversaire de l'amitié entre le pays du soleil levant et le Portugal. Un hommage sera également rendu à l'œuvre du Croate Borivoj Dvorniković et de l'Israélien Gil Alkabetz, avec la projection de plusieurs de leurs films, ainsi qu'à quelques films ukrainiens. La programmation du festival inclut aussi des expositions, des masterclasses et des rencontres avec des invités spéciaux.

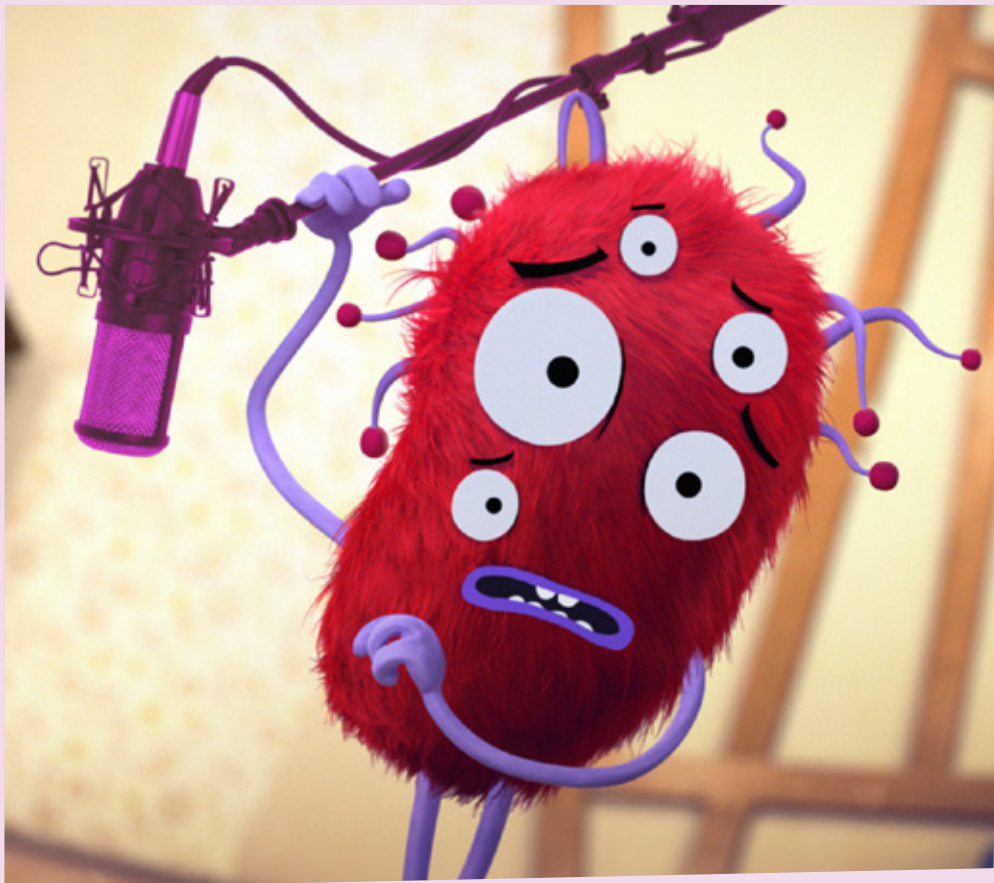

## AMPLA

### Festival de cinéma inclusif

---

3, 4 et 5 mars ; à 10:30, 11:30, 15:00, 21:00 ; Culturgest, Rua Arco do Cego (métro : Campo Pequeno).

Billets : 4 euros. Plus d'informations sur : [amplamostra.pt](http://amplamostra.pt)

---

AMPLA est un festival de cinéma qui réunit un ensemble de films récompensés dans les festivals du septième art au Portugal. Il s'agit d'un événement qui propose de rendre la programmation cinématographique accessible à tous et a été conçu en pensant au public à besoins spécifiques. Ainsi, l'espace où il se déroule est adapté et les films sont projetés avec des sous-titres descriptifs, une interprétation en langue gestuelle portugaise et une audiodescription. Le festival présente un total de 16 films, tous récompensés lors de festivals portugais en 2022 : courts et des longs métrages de différents genres et nationalités, documentaires, films d'horreur et séances adressées aux plus jeunes.



---

## Sónar Lisboa

---

31 mars, 1<sup>er</sup> et 2 avril ; activités diurnes : de 14:00 à 22:00 ; activités nocturnes : de 22:00 à 06:00 ; Pavilhão Carlos Lopes, Parque Eduardo VII, Av. Sidónio Pais, 16 (métro : Parque | bus : 726, 744, 746, 783, 1726, 1725). Billets : de 30 à 265 euros.

Plus d'informations sur : [sonarlisboa.pt](http://sonarlisboa.pt)

---

La deuxième édition du Sónar Lisboa, le festival qui invite sur scène la musique électronique et la culture numérique, se déroule au long de trois jours au Pavilhão Carlos Lopes. Distribuée sur quatre scènes intérieures et extérieures, et proposant une programmation diurne et nocturne, l'affiche finale inclut plus de 50 concerts et DJ sets, avec quelques-uns des plus grands noms de la musique électronique mondiale. Au Sónar Lisboa, la sonorité de la musique électronique et de la danse continue de se diversifier, au travers d'une programmation multiculturelle, intégrant 19 nationalités différentes et des artistes ayant découvert de nouvelles façons de faire bouger les pistes de danse.



---

## CONCERTS

---



---

### The Waterboys

---

8 mars ; à 21:00 ; Coliseu de Lisboa, Rua Portas de Santo Antão, 96 (métro : Restauradores). Billets : de 36 à 60 euros. Plus d'informations sur : [coliseulisboa.com](http://coliseulisboa.com)

Le groupe écossais est de retour au Portugal pour proposer un voyage à travers ses hits des années 80 et 90, rempli de rythmes différents, allant des mélodies nostalgiques au hard rock, en passant par la musique country. The Waterboys, composé de Mike Scott, Steve Wickham, Paul Brown, Ralph Salmins et Aongus Ralston, a débuté son parcours par un mélange de musique celtique, de gospel et de country, un style qui a évolué au fil des années. Ce concert revisitera des succès tels que « A Girl Called Johnny » (1983), « The Whole of the Moon » (1985), « Fishermans Blues » (1988) ou « How Long Will I Love You » (1990).



---

### Pixies Doggerel

---

13 mars ; à 20:30 ; Campo Pequeno (métro : Campo Pequeno). Billets : de 29 à 46 euros. Plus d'informations sur : [everythingisnew.pt](http://everythingisnew.pt)

Le groupe américain composé de Black Francis, Joey Santiago, David Lovering et Paz Lenchantin, auteur de succès comme « Where Is My Mind » et « Here Comes Your Man », présente Doggerel, la tournée mondiale qui suit le lancement de leur nouvel album homonyme. Conservant une tonalité de rock alternatif, Doggerel inclut de nouvelles orchestrations et des sonorités plus cinématographiques. On l'a décrit comme étant « plus mûr, mais viscéral ». Ce nouvel album contient également des moments de folk, de ballroom pop et de rock brutal.



# SINTRA

## MITOS E LENDAS

C E N T R O I N T E R A T I V O

## ***Venez découvrir les mystères de Sintra***

Embarquez pour un incroyable voyage à travers les histoires et les lieux qui remplissent la région de mystère depuis des temps immémoriaux et font de Sintra l'une des destinations les plus connues du monde.

Des histoires et des légendes, où la réalité se mêle à la fiction et les visiteurs célèbres, aux créatures mythologiques. Vous pouvez découvrir tout cela avec la projection en 4 D, les hologrammes, le mapping vidéo et d'autres technologies...

Office du tourisme de Sintra  
Praça da República, N.º 23, 2710-616 Sintra  
Tel. 219 231 157 • [info@lismarketing.pt](mailto:info@lismarketing.pt)

Tous les jours de 10h à 18.30h  
(dernière entrée à 17.30h)

[www.visitlisboa.com](http://www.visitlisboa.com)



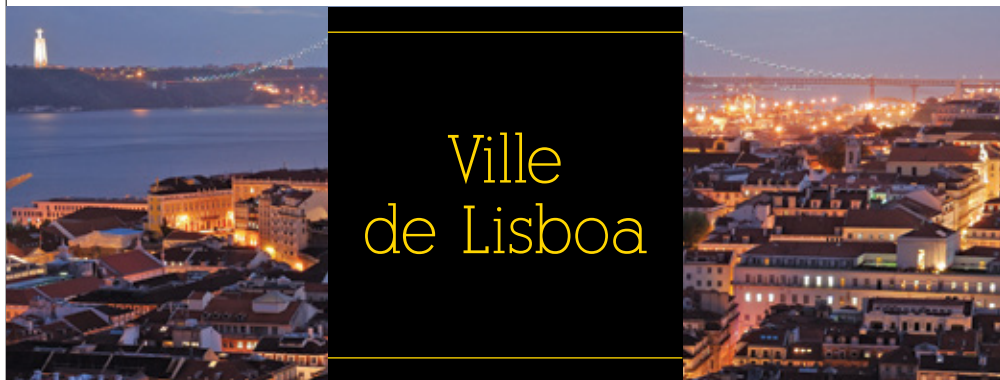

# Ville de Lisboa

## Informations utiles

Lisboa est la capitale et la principale ville du Portugal. Située à l'estuaire du Tage, sur la côte Atlantique de l'Europe, elle est la ville la plus occidentale du continent.

La langue officielle du Portugal est le portugais. D'origine latine, le portugais est la troisième langue européenne la plus parlée dans le monde, avec près de 200 millions de locuteurs.

La région de Lisboa compte environ 3 millions d'habitants, dont approximativement 600 000 dans la ville elle-même.

La Constitution portugaise garantit la liberté de religion, c'est donc pour cela qu'il existe différents cultes au Portugal.

Courant électrique: 230 / 400 volts, fréquence: 50 Hz.

Les prises de courant respectent les normes européennes. Les prises de courant modèle standard américain doivent être utilisés avec un transformateur 230 V et un adaptateur.

À Lisboa, les hivers sont doux et les étés chauds quoique tempérés par la proximité de la mer. Au printemps et en automne, les journées ensoleillées avec des températures agréables sont fréquentes.

## Devise et modes de paiement acceptés

Adopté en janvier 2002, l'euro (divisé en 100 centimes) est la devise officielle du Portugal. Il existe des pièces de 1, 2, 5, 10, 20 et 50 centimes, et de 1 et 2 euros. Les billets (5, 10, 20, 50, 100, 200 et 500 euros) ont des tailles et des couleurs différentes en fonction de leur valeur.

Au Portugal, on peut payer en espèces, par virement bancaire, par chèque ou encore par carte de crédit ou de débit.

	Janvier / Mars	Avril / Juin	Juillet / Septembre	Octobre / Décembre
Température de l'air	17,1°C • 62,8°F	21,8°C • 71,2°F	26,3°C • 79,3°F	17,2°C • 53°F
Température de l'eau	14,9°C • 58,8°F	17,5°C • 63,5°F	19,5°C • 67,1°F	16,1°C • 60°F

## Exonération de la TVA

Ceux qui résident en dehors de l'UE peuvent bénéficier de l'exonération de la TVA au Portugal s'ils font achats d'au moins 50 euros et uniquement pour un usage privé. À cette fin, il faut présenter un document officiel (attestant de la résidence) au vendeur, qui fournira une preuve d'enregistrement officiel. Le processus se termine en quittant le pays, à travers un terminal électronique dans la zone douanière de l'aéroport. Suivez les instructions pour savoir si vous avez le droit ou pas d'être remboursé.



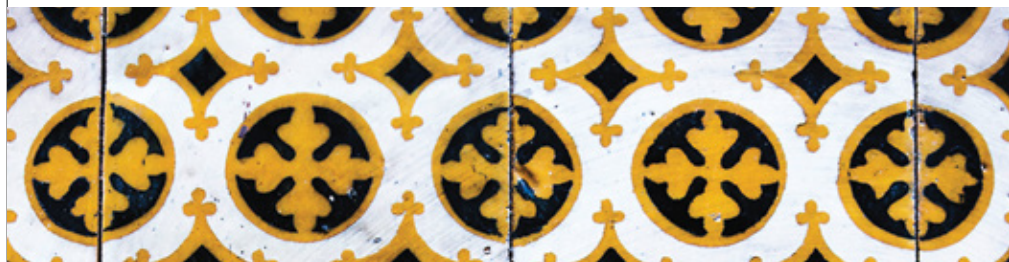

## Horaires

**Autobus:** tous les jours, de 05:30 à 03:00. Service de nuit " Rede da Madrugada " de 00:30 à 5:30.

**Méto:** tous les jours, de 06:30 à 01:00.

**Banques:** du lundi au vendredi, de 8:30 à 15:00.

**Centres commerciaux:** tous les jours, de 10:00 à 22:00.

**Commerce:** du lundi au samedi, de 10:00 à 19:00.

**Restaurants:** déjeuners de 12:00 à 15:00, dîners de 19:00 à 22:00.

**Poste:** du lundi au vendredi, de 09:00 à 18:00. Les bureaux de la Praça dos Restauradores, Cabo Ruivo et de l'aéroport sont ouverts pendant la semaine jusqu'à 20:00 ; horaire restreint le week-end.

**Ambassades:** du lundi au vendredi, de 09:00 à 15:00.

**Pharmacies:** du lundi au vendredi, de 09:00 à 19:00. Certaines pharmacies ferment à l'heure du déjeuner. Samedi, de 09:00 à 13:00. Lorsqu'elles sont fermées, toutes les pharmacies indiquent quelle est la pharmacie de garde la plus proche, ouverte 24 heures sur 24.

## Santé

Les services d'urgence des hôpitaux ne doivent être utilisés qu'en cas d'extrême urgence. Pour accéder aux services de santé, les citoyens de l'Union européenne qui ne résident pas au Portugal doivent présenter leur passeport ou une pièce d'identité ainsi que les formulaires E111 et E112.

QUALIHEALTH  
Soins médicaux pour patients  
étrangers 24h/jour  
T: +351 211 301 075  
www.qualihealth.eu

## Mesures – Conversions

1 cm = 0,393 pouce  
1 mètre = 3,28 pieds 1.09 yard  
1 km = 0,62 mile

1 litro = 0,26 gallon (USA)  
0,22 galones (UK)  
1kg = 2.204 livres

## Téléphones Utiles

Indicatifs téléphoniques

Appels internationaux:  
00 + indicatif du pays

Indicatif du Portugal:  
Portugal +351

Numéro d'appel d'urgence:  
112

Police des étrangers - Praça dos  
Restauradores:  
(+351) 213 421 634 | (+351) 213 421 623

Pompiers:  
(+351) 213 422 222

CP- Chemins de fer portugais:  
(+351) 808 208 208

Autobus (Carris):  
(+351) 213 613 000

Méto:  
(+351) 217 980 600

Taxi - Autocoope:  
(+351) 217 932 756

Aéroport de Lisbonne (départs  
et arrivées)  
(+351) 218 413 700

Office du Tourisme "Ask Me" - Aéroport  
(+351) 218 450 660

## Décalages horaires

(GMT / UTC GMT / UTC +1 en été)

-8h: États-Unis - Los Angeles  
-5h: USA - New York  
-3h: Brésil - Brasília  
= Royaume-Uni - Londres  
+2h: Afrique du Sud - Ville du Cap  
+1h: France - Paris ; Allemagne - Bonn ;  
Pays-Bas - Amsterdam ; Italie -  
Rome ; Norvège - Oslo ; Espagne -  
Madrid ; Suède - Stockholm  
+9h: Japon - Tokyo  
+10h: Australie - Canberra



## Joyce Cândido

### Les comédies musicales de Chico Buarque

---

9 mars ; à 21:00 ; Teatro Tivoli BBVA, Av. da Liberdade, 182-188 (métro : Avenida). Billets : de 22 à 36 euros.  
Plus d'informations sur : [teatrotivolibbva.pt](http://teatrotivolibbva.pt)

---

*Les comédies musicales de Chico Buarque, de Joyce Cândido, propose un voyage dans l'univers de l'une des principales figures de la musique chantée en langue portugaise. Joyce Cândido invite le public à un spectacle qui célèbre le répertoire que le musicien brésilien consacré a spécialement écrit pour le théâtre musical. Sur un registre intimiste, au son du piano et de la voix, l'histoire des comédies musicales de Chico est racontée et chantée sur scène et de manière expressive. *Ópera do Malandro, O Grande Circo Místico, Gota d'água, Calabar: O Elogio da Traição, Os Saltimbancos et Roda Viva* composent certains des moments forts de ce concert.*

# Guide



[www.visitlisboa.com](http://www.visitlisboa.com)

**MONUMENTS**

**MUSÉES**

**CULTURE & LOISIRS**

**RESTAURANTS**

**BARS & CLUBS**

**HÉBERGEMENT**

**DÉCOUVRIR LISBONNE**

**SHOPPING**

**TRANSPORT AVEC CHAUFFEUR**

**LOCATION DE VOITURE**

**GOLF**



**LISBOA CARD PARTNER**

**COMPOSEZ VOUS-MÊME VOTRE VISITE**

[www.visitlisboa.com/fr](http://www.visitlisboa.com/fr)



#### INFOLISBOA

Ligne d'information touristique  
(Appels gratuits)  
**T. 800 500 503**  
(Appels internationaux)  
**T. (+351) 210 079 347**  
Du lundi à vendredi  
**10:00-19:00**

#### ASK ME LISBOA

Aeroporto de Lisboa  
Arrivées, Aeroporto  
**T. (+351) 218 450 660**  
**07:00-22:00**  
aeroreservas@lismarketing.pt

#### ASK ME LISBOA

Gare CP Santa Apolónia  
Largo dos Caminhos de Ferro,  
Lisboa  
**T. (+351) 915 789 923**  
**10:00-13:00 | 14:00-19:00**  
**Fermé les lundis et mardis**  
stapolonia@lismarketing.pt

#### ASK ME LISBOA

Palácio Foz  
Praça dos Restauradores,  
Lisboa  
**T. (+351) 213 463 314**  
**10:00-18:30**  
palaciofoz@lismarketing.pt

#### ASK ME LISBOA

Gare CP Rossio  
Rua 1.º de Dezembro, Lisboa  
**T. (+351) 914 210 650**  
**09:00-13:00 | 14:00-18:00**  
**Fermé les dimanches et lundis**  
rossioestacao@lismarketing.pt

#### ASK ME LISBOA

Rossio  
Praça D. Pedro IV, Lisboa  
**T. (+351) 910 518 004**  
**10:00-13:00 | 14:00-19:00**  
**Fermé les lundis et mardis**  
rossio@lismarketing.pt

#### ASK ME LISBOA

Arco Rua Augusta  
Rua Augusta, nº 2 – 10, Lisboa  
**T. (+351) 210 998 599**  
**10:00-19:00**  
**(dernière entrée à 18:45)**  
arcoaugusta@lismarketing.pt

#### ASK ME LISBOA

Centre d'interprétation  
de l'histoire de la morue  
Terreiro do Paço – Torreão  
Nascente  
**T. (+351) 211 126 155**  
**10:00 - 13:00 | 14:00 - 19:00**  
**(dernière entrée à 18:00)**  
info@historiabacalhau.pt

#### ASK ME LISBOA

Lisboa Story Centre  
Praça do Comércio, 78 – 81,  
Lisboa  
**T. (+351) 914 081 366**  
**10:00-19:00**  
**(dernière entrée à 18:00)**  
lisboastorycentre  
@lismarketing.pt

#### ASK ME LISBOA

Terreiro do Paço  
Praça do Comércio, Lisboa  
**T. (+351) 210 312 810**  
**10:00-19:00**  
terreirodopaco@lismarketing.pt

#### ASK ME LISBOA

Centro Tejo  
Station Sul e Sueste  
Terreiro do Paço  
**T. (+351) 211 163 426**  
**10:00 - 13:00 | 14:00 - 19:00**  
centrotejo@lismarketing.pt

#### ASK ME LISBOA

Doca da Marinha  
Av. Infante D. Henrique S/N  
**T. (+351) 211 163 427**  
**10:00 - 13:00 | 14:00 - 19:00**  
**Fermé le mercredi et le jeudi**  
docadamantina@lismarketing.pt

#### ASK ME LISBOA

Cais do Sodré  
Praça do Duque de Terceira,  
Lisboa  
**T. (+351) 912 484 108**  
**09:00-13:00 | 14:00-18:00**  
caisdosodre@lismarketing.pt

#### ASK ME LISBOA

Belém Mosteiro dos  
Jerónimos  
Jardim Vasco da Gama, Lisboa  
**T. (+351) 910 517 981**  
**10:00-13:00 | 14:00-18:00**  
**Fermé le lundi, 1er et 3e**  
**dimanche de chaque mois**  
belem@lismarketing.pt

#### ASK ME LISBOA

Torre de Belém  
Jardim Torre de Belém, Lisboa  
**T. (+351) 910 517 886**  
**09:00-13:00 | 14:00-18:00**  
belemtorre@lismarketing.pt

#### ASK ME LISBOA

Expérience Pilier 7  
Av. da Índia, Pilar 7 da Ponte  
25 de Abril  
**T. (+351) 211 117 880**  
**10:00-18:00**  
**(dernière entrée à 17:00)**  
pilar7@lismarketing.pt

#### ASK ME SINTRA

NewsMuseum  
R. Visconde de Monserrate  
26, Sintra  
**T. (+351) 210 126 600**  
**10:00-18:30**  
**(dernière entrée à 17:30)**  
newsmuseum@lismarketing.pt

#### ASK ME SINTRA

Mitos & Lendas  
Praça da República, 23, Sintra  
**T. (+351) 219 231 157**  
**10:00-18:30**  
**(dernière entrée à 17:30)**  
sintra@lismarketing.pt

#### ASK ME SINTRA

Sintra Estação  
Av. Dr. Miguel Bombarda,  
Sintra  
**T. (+351) 211 932 545**  
**09:00-13:00 | 14:00-17:30**  
sintraestacao@lismarketing.pt

#### ASK ME ARRÁBIDA

Travessa Frei Gaspar, nº 10,  
Setúbal  
**T. (+351) 916 442 247**  
**10:00-13:00 | 14:00-18:00**  
**Fermé le lundi**  
arrabida@lismarketing.pt



# Services et réductions inclus

## TOP TEN

Monastère des Jerónimos	Grátis
Tour de Belém	Grátis
Experience Pilar 7	Grátis
Lisboa Story Centre	Grátis
Musée National de l'Azulejo	Grátis
Musée National des Carrosses	Grátis
Musée National D'Art Ancien	Grátis
Sintra Mitos e Lendas	Grátis
Ascenseur de Santa Justa	Grátis
Palais National de Mafra	Grátis

## TRANSPORTS

METRO	Grátis
CARRIS	Grátis
AEROBUS	-25%
CP-Comboios de Portugal	Grátis
FERTAGUS	Grátis

## MONUMENTS ET MUSÉES

Pantheon National	Grátis
Palais National D'Ajuda	Grátis
Musée du Trésor Royal	Grátis
Musée du Chiado - Musée National d'Art Contemporain	Grátis
Musée National D' Ethnologie	Grátis
Musée National du Costume	Grátis
Musée National du Théâtre et de la Danse	Grátis
Musée National D'Archéologie	Grátis
Musée National de la Musique	Grátis
Maison-Musée Dr. Anastácio Gonçalves	Grátis
Musée de la Garde National Républicaine	Grátis
Musée de la Céramique - Sacavém	Grátis
Musée de L'Air	Grátis
Monastère de Batalha	Grátis
Monastère d'Alcobaça	Grátis
Couvent du Christ - Tomar	Grátis
Musée du Néo Réalisme - Vila Franca de Xira	Grátis
Musée du Travail Michel Giacometti	Grátis
Casa da Cerca - Musée d'Art Contemporain - Almada	Grátis
Chapelle du Saint Esprit des Marins - Sesimbra	Grátis
Galerie Municipale de Setúbal	Grátis
Musée Maritime - Sesimbra	Grátis
Couvent de Jésus - Musée de Setúbal	Grátis
Moulin à Maresc Mauresque - Herdade da Mourisca	Grátis
NewsMuseum	Grátis
Foundation Arpad Szenes - Vieira da Silva	-50%

 Fermé temporairement

Musée de L'Eau	-50%
Musée du Centre Scientifique et Cultural de Macao	-50%
Musée de la Communication	-50%
Musée de Saint Roque	-40%
Fondation Medeiros et Almeida	-40%
Musée Sporting	-40%
Musée de la Carris	-30%
Futur Musée d'Art Contemporain MAC/CCB	-20%
Fragata D. Fernando II e Glória	-20%
Musée Calouste Gulbenkian	-20%
Musée Calouste Gulbenkian - Collection Moderne	-20%
Ruines de l'Église de Carmo - Musée Archéologique	-20%
Quinta da Regaleira	-20%
Musée du Fado	-20%
Maison-Musée Amália Rodrigues	-20%
Musée National de la Musique Mécanique - Palmela	-20%
Atelier-Musée Júlio Pomar	-20%
Musée de l'Oriente	-20%
Musée de l'Aljube	-20%
Musée de la Pharmacie	-20%
Musée Scolaire des Arts Décoratifs Portugais	-20%
Cathédrale Sé de Lisbonne	-20%
Tour de l'Église du Château Saint-Georges	-20%
Musée de la Marine	-20%
Palais National de Queluz	-15%
Musée Benfca/Cosme Damião	-15%
MAAT - Musée de l'Art, de l'Architecture et de la Technologie	-15%
Palais National de Sintra	-10%
Palais National et Parc de Pena	-10%
Palácio Bister (Sintra)	-10%
Musée National d'Histoire Naturelle et de la Science	-10%

## ATTRACTIONS TOURISTIQUES

Arc de la Rua Augusta	Grátis
Serre Froide	Grátis
Centre d'Interprétation de l'Histoire de la Morue	Grátis
CIEVA - Centre d'interprétation du dauphin souffleur de l'estuaire du Sado	-30%
EVOA - Centre de Visite et d'Observation des Oiseaux	-20%
Planétarium de la Marine	-20%
Monument aux Découvertes	-20%
Centre Culturel Belém	-20%
Aquarium Vasco de Gama	-20%
Fondation José Saramago	-1€
Oceanarium de Lisboa	-15%
Pavillon de la Connaissance - Science Vivant	-15%
Jardin Zoologique de Lisboa	-15%
Parcs de Sintra - Monte da Lua/Convent des Capuchos/Parc de Monserrate/Châteaux des Maures	-15%
O Cubo - Immersivus Gallery Lisboa	-15%

Téléphérique Parque das Nações	-10%
Culturgest - Expositions	-10%

## TOURS

Lisbon Walker	-33%
Barco Varino da Liberdade - Vila Franca de Xira	-25%
Tuk Guide Portugal	-25%
CitySightseeing	-25%
VR Tours Lisboa	-25%
Naturway	-20%
Estrela D'Alva	-20%
Selection Tours	-20%
Sado Arrábida	-20%
Nosso Tejo	-20%
BOOST Portugal	-20%
SeaEO Tours	-15%
Hippotrip	-15%
Cityrama	-15%
PalmaYachts	-15%
Sailing Lovers	-15%
Lisbon Destination Tours	-15%
Lisbon by Boat	-15%
Cooltour Lisbon	-15%
Vertigem Azul	-15%
Yellow Boat River Tour	-10%
Yellow Bus - Hop on - off	-10%
Yellow Bus - Tramcar Tour	-10%
Lisboat	-10%
Inside Lisbon	-10%
FRS Portugal	-10%
Vertente Natural	-10%
Blue Cruises	-10%
Setúbal Alive	-10%

## AUTRES

Viniportugal	-20%
Amoreiras Shopping Center	-5€
Amoreiras Shopping Center Miradouro / Belvédere	-1€
Casa da Baía - Setúbal	-15%
Mercaria Confança - Setúbal	-15%
Casa do Turismo	-15%
El Corte Ingles	Welcome PACK + 10%
Lisboa Shop - Terreiro do Paço	-10%
Freeport Fashion Outlet	-10%
Fado in Chiado	-10%
Fábrica de Faianças e Azulejos de Sant'Anna	-5%

## Jours de fermeture

### LUNDI

Monastère des Jerónimos
Tour de Belém
Musée National de l'Azulejo
Musée National des Carrosses
Musée National D'Art Ancien
Pantheon National
Musée du Chiado - Musée National d'Art Contemporain
Musée National D' Ethnologie
Musée National du Costume
Musée National du Théâtre et de la Danse
Maison-Musée Dr. Anastácio Gonçalves
Musée de la Céramique - Sacavém
Musée de L'Air
Musée du Néo Réalisme - Vila Franca de Xira
Musée du Travail Michel Giacometti
Casa da Cerca - Musée d'Art Contemporain - Almada
Galerie Municipale de Setúbal
Couvent de Jésus - Musée de Setúbal
Musée Maritime - Sesimbra
Moulin à Marée Mauresque - Herdade da Mourisca
Foundation Arpad Szenes - Vieira da Silva

Musée de L'Eau
Musée du Centre Scientifique et Cultural de Macao
Musée de Saint Roque
Musée Sporting
Futur Musée d'Art Contemporain MAC/CCB
Fragata D. Fernando II e Glória
Musée du Fado
Maison-Musée Amália Rodrigue
Musée National de la Musique Mécanique - Palmela
Atelier-Musée Júlio Pomar
Musée de l'Oriente
Musée de l'Aljube
Musée National d'Histoire Naturelle et de la Science
Serre Froide
Planétarium de la Marine
EVOA - Centre de Visite et d'Observation des Oiseaux
Monument aux Découvertes
Pavillon de la Connaissance - Science Vivant
Culturgest - Expositions

### MARDI

Palais National de Mafra
Musée Scolaire des Arts Décoratifs Portugais
MAAT - Museu de Arte, Arquitetura e Tecnologia
Foundation Arpad Szenes - Vieira da Silva
Musée Calouste Gulbenkian
Musée National de la Musique Mécanique - Palmela

### MERCREDI

Musée National de la Musique Mécanique - Palmela
Palais National D'Ajuda

### JEUDI

Musée National de la Musique Mécanique - Palmela
--

### VENREDI

Musée National de la Musique Mécanique - Palmela
--

### SAMEDI

Musée du Centre Scientifique et Cultural de Macao
---

### DIMANCHE

Musée National de la Musique
Musée de la Garde National Républicaine
Musée du Centre Scientifique et Cultural de Macao
Fondation Portugaise de Communication
Fondation Medeiros et Almeida
Musée de la Carris
Musée Archéologique du Carmo
Cathédrale Sé de Lisbonne
Fondation José Saramago
Musée de la Pharmacie

# Lisboa

Sentez  
la Ville.



Prix

24 h

48 h

72 h

ADULTES

21 euros

35 euros

44 euros

ENFANTS (4-15)

13,5 euros

19,5 euros

23 euros

Tarifs valables du 1er avril 2022 au 31 mars 2023



# Lisbonne

Sentez la ville



Promenez-vous dans la ville avec un **transport public gratuit**, visitez **39 musées et monuments gratuitement** et découvrez **plus de 80 endroits qui offrent des réductions.**

[www.visitlisboa.com](http://www.visitlisboa.com)  
informations et ventes en ligne



**PATRIMONIO CULTURAL**  
Direção-Geral do Património Cultural

**CP**  
COMBOIOS DE PORTUGAL

carris



**fertagus**



## ARC DE LA RUA AUGUSTA

LISBOA CARD PARTNER

**Symbole d'une Lisboa triomphale, ce monument, en plus d'offrir une magnifique vue sur la ville, donne à connaître son histoire.**

Rua Augusta, 4, Lisboa | T. (+351) 210 998 599

10:00-19:00. Dernière entrée 15 minutes avant la fermeture.

[www.visitlisboa.com](http://www.visitlisboa.com)



## MONUMENT AUX DÉCOUVERTES

LISBOA CARD PARTNER

**Il date de 1960 et commémore le 500e anniversaire de la mort de l'Infant D. Henrique, instigateur des Grandes découvertes.**

**Vues sur Lisbonne et sur le Tage.**

Av. Brasília, Lisboa | T. (+351) 213 031 950

De mars à septembre, 10:00-19:00 (dernière entrée à 18:30).

D'octobre à février, 10:00-18:00 (dernière entrée à 17:30). Ouvert

le lundi de mai à septembre. Fermé : 1er janvier, 1er mai et 25

décembre | 🚶 727, 728 🚗 15 Belém (ligne de Cascais)

[www.padraodosdescobrimentos.pt](http://www.padraodosdescobrimentos.pt)



## CHÂTEAU SAINT-GEORGES

**Mémoire du passé de la ville. Vues panoramiques.**

R. de Santa Cruz do Castelo, Lisboa

T. (+351) 218 800 620

De novembre à février, 09:00-18:00 (dernière entrée à 17:30).

De mars à octobre, 09:00-21:00 (dernière entrée à 20:30).

Périscope - Tour d'Ulysse, 10:00-17:00 (en fonction des conditions climatiques).

🚶 737 🚗 12, 28

[www.castelodesaogorge.pt](http://www.castelodesaogorge.pt)



## MONASTÈRE DES JERÓNIMOS

LISBOA CARD PARTNER

**Patrimoine mondial de l'Unesco. Monument du XVIe siècle commémorant les Grandes découvertes portugaises.**

Praça do Império, Lisboa | T. (+351) 213 620 034/38

D'octobre à avril, 10:00-17:30 (dernière entrée à 17:00).

De mai à septembre, 10:00-18:30 (dernière entrée à 18:00).

Fermé : lundi, 1er janvier, dimanche de Pâques, 1er mai, 13 juin, 24 et 25 décembre.

🚶 727, 728, 729, 751 8 🚗 15 Belém (ligne de Cascais)

[www.mosteirojeronimos.pt](http://www.mosteirojeronimos.pt)



## CAMPO PEQUENO

**Campo Pequeno est un édifice historique. Du point de vue de la tauromachie, il est considéré comme la capitale mondiale de la corrida à cheval. Ouvert toute l'année.**

Centro de Lazer do Campo Pequeno, Lisboa

T. (+351) 217 998 450

🚶 744, 783, 754, 736, 727, 738 🚗 Campo Pequeno

🚗 Entrecampos

[www.campo Pequeno.com](http://www.campo Pequeno.com)

## MONUMENTS



### PALÁCIO BIESTER

LISBOA CARD PARTNER

Le Biester Palace est situé au cœur de Sintra, parfaitement intégré dans le paysage magnifique qui a rendu le village de Sintra célèbre en tant que capitale mondiale du romantisme.

Av. Almeida Garrett, 1A, Sintra | T. (+351) 218 708 800

Avril à octobre, 10:00-20:00 (dernière entrée à 19:00). Novembre à mars, 10:00-18:30 (dernière entrée à 17:30).

🚗 Sintra | [biester.pt](http://biester.pt)



### PALAIS DES MARQUIS DE FRONTEIRA

L'un des plus beaux monuments de Lisbonne du 17ème siècle, bien que fonctionnant comme un musée, est habité par les descendants de Dom João de Mascarenhas, le 1er marquis de Fronteira. C'est l'un des charmes de cet espace qui contient la plus grande collection de carreaux dans leur lieu d'origine.

Largo São Domingos Benfica, 1, Lisboa | T. (+351) 217 784 599  
a sexta, 11:00-13:00, 14:00-17:00; sábados, 11:00-13:00.

Palais: de juin à septembre, du lundi au samedi, 10:30; 11:00; 11:30; 12:00. D' Octobre à mai, du lundi au samedi, 11:00; 12:00. Jardins (dernière entrée une demi-heure avant la fin des visites) de juin à septembre, du lundi au vendredi, 10:30-13:00, 14:00-17:00; samedi, 10:30-13:00. D' Octobre à mai, du lundi au vendredi, 11:00-13:00, 14:00-17:00; samedi, 11:00-13:00.

[www.fronteira-alorna.pt](http://www.fronteira-alorna.pt)



### PALAIS NATIONAL D'AJUDA

LISBOA CARD PARTNER

Edifice néoclassique dont la construction débuta en 1796. Résidence officielle de la famille royale jusqu'en 1910.

Ambiances du XIXe siècle et importantes collections d'arts décoratifs des XVIIIe et XIXe siècles.

Largo da Ajuda, Lisboa | T. (+351) 213 620 264

10:00- 17:00 (dernière entrée à 16:30). Fermé : mercredi, 1er janvier, dimanche de Pâques, 1er mai, 13 juin et 25 décembre. Entrée gratuite chaque 1er dimanche du mois (toute la journée).

🚗 714, 732, 742, 760 🚏 18 | [www.palacioajuda.pt](http://www.palacioajuda.pt)



### PALAIS NATIONAL DE MAFRA

LISBOA CARD PARTNER

Palais du XVIIIe siècle. Magnifique bibliothèque, collection de sculptures italiennes et un ensemble de carillons et de six orgues uniques au monde.

Terreiro D. João V, Mafra | T. (+351) 261 817 550

Palais, 09:00-17:00 (dernière entrée à 16:15). Centre d'Art Sacré et Centre Conventuel fermés 13:00-14:00. Bibliothèque (lecteurs), du lundi au vendredi, 09:30-13:00 et 14:00-16:00. Basilique, tous les jours, 9:30-13:00 et 14:00-17:30. Fermée : mardi, 1er janvier, dimanche de Pâques, 1er mai, jeudi de l'Ascension (férié municipal) et 25 décembre.

[www.palaciomafra.pt](http://www.palaciomafra.pt)



### PALAIS NATIONAL DE PENA

LISBOA CARD PARTNER

Palais romantique à l'architecture exubérante. Collections d'art et vestiges de la royauté.

Tous les jours, 10:00-18:00.

🚗 Sintra (ligne de Sintra)

[www.parquesdesintra.pt](http://www.parquesdesintra.pt)



**PALAIS NATIONAL DE QUELUZ**

**LISBOA CARD PARTNER**

Un charmant palais du XVIII<sup>e</sup> siècle aux grands jardins remplis de statues.

Largo do Palácio, Queluz | T. (+351) 214 343 860

Todos os dias, 10:00-18:00.

🚗 Queluz (línea de Sintra)

[www.parquesdesintra.pt](http://www.parquesdesintra.pt)

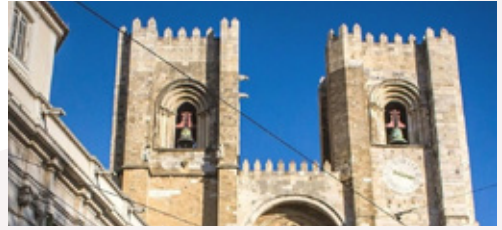

**CATHÉDRALE DE LISBOA**

**LISBOA CARD PARTNER**

Construite au XII<sup>e</sup> siècle par le premier roi du Portugal, Dom Afonso Henriques

Largo da Sé, Lisboa | T. (+351) 218 866 752

[info@sedel Lisboa.pt](mailto:info@sedel Lisboa.pt)

[www.sedel Lisboa.pt](http://www.sedel Lisboa.pt)



**PALAIS NATIONAL DE SINTRA**

**LISBOA CARD PARTNER**

Un ancien palais royal présentant un admirable mélange d'architectures mudéjare, manuélíne et Renaissance.

Largo Rainha D. Amélia, Sintra | T. (+351) 219 106 840

Todos os dias, 09:30-18:00.

🚗 Sintra (línea de Sintra)

[www.parquesdesintra.pt](http://www.parquesdesintra.pt)

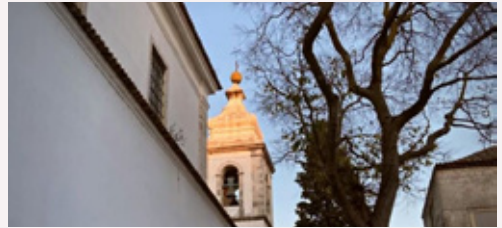

**TOUR DE L'ÉGLISE**

**DU CHÂTEAU DE SAINT-GEORGES**

**LISBOA CARD PARTNER**

Ancienne mosquée transformée en église. Ici, D. Afonso Henriques est entré en cortège royal, après la conquête de la ville de Lisboa.

Largo de Santa Cruz do Castelo, 15, Lisboa

T. (+351) 215 806 032

🚗 737 🚗 12, 28

[geral@torredaigrejadocastelo.pt](mailto:geral@torredaigrejadocastelo.pt)

[www.torredaigrejadocastelo.pt](http://www.torredaigrejadocastelo.pt)



**QUINTA DA REGALEIRA**

**LISBOA CARD PARTNER**

Palais aux références exotiques et ésotériques.

Quinta da Regaleira, Sintra | T. (+351) 219 106 650

Visites sur réservation. Ouvert tous les jours, 10:00-20:00.

Fermé : 1<sup>er</sup> janvier, 24, 25 et 26 décembre.

[www.regaleira.pt](http://www.regaleira.pt)



**TOUR DE BELÉM**

**LISBOA CARD PARTNER**

Patrimoine mondial de l'Unesco. Symbole de la ville.

Architecture militaire de Francisco Arruda, dans le style manuélín du XVI<sup>e</sup> siècle.

Av. Brasília, Lisboa | T. (+351) 213 620 034/38

D'octobre à avril, 10:00-17:30 (dernière entrée à 17:00). De mai

à septembre, 10:00-18:30 (dernière entrée à 17:00). Fermé : lundi,

1<sup>er</sup> janvier, dimanche de Pâques, 1<sup>er</sup> mai, 13 juin et 25 décembre.

🚗 727, 728, 729, 751 🚗 15 Belém (línea de Cascais)

[www.torrebalem.pt](http://www.torrebalem.pt)



## AUTRES MONUMENTS

### BASILIQUE D'ESTRELA

Église du XVIII<sup>e</sup> siècle aux deux tours imposantes.  
Largo da Estrela, Lisboa

### COUVENT DU CHRIST

#### LISBOA CARD PARTNER

Colina do Castelo, Tomar | T. (+351) 249 313 481  
D'octobre à mai, 09:00-17:30 (dernière entrée à 17:00). De juin à septembre, 09:00-18:30 (dernière entrée à 18:00). Fermé : 1er janvier, 1er mars, dimanche de Pâques, 1er mai et 25 décembre.  
[www.conventocristo.pt](http://www.conventocristo.pt)

### ÉGLISE ET MONASTÈRE DE SÃO VICENTE DE FORA

Fondés en 1147 en remerciement de la reconquête de  
Lisbonne aux Maures.

Largo de São Vicente, Lisboa

### MONASTÈRE D'ALCOBAÇA

#### LISBOA CARD PARTNER

Praça 25 de Abril, Alcobaca | T. (+351) 262 505 120  
D'octobre à mars, 09:00-17:00 (dernière entrée à 16:30). D'avril à septembre, 09:00-19:00 (dernière entrée à 18:30). Fermé : 1er janvier, dimanche de Pâques, 1er mai, 20 août et 25 décembre.  
[www.mosteiroalcobaca.pt](http://www.mosteiroalcobaca.pt)

### MONASTÈRE DE BATALHA

#### LISBOA CARD PARTNER

Largo Infante D. Henrique, Batalha | T. (+351) 244 765 497  
D'octobre à mars, 09:00-17:30 (dernière entrée à 17:00). D'avril à septembre, 09:00-18:30 (dernière entrée à 18:00). Fermé : 1er janvier, dimanche de Pâques, 1er mai, 14 août et 25 décembre.  
[www.mosteirobatalha.pt](http://www.mosteirobatalha.pt)

### PANTHÉON NATIONAL

#### LISBOA CARD PARTNER

Église de Santa Engrácia, le plus grand édifice baroque de  
Lisboa.

Campo de Santa Clara, Lisboa  
Fermé lors du férié du 13 juin.



### CENTRE D'INTERPRÉTATION DES LIGNES DE TORRES

Venez découvrir le plus grand système de champs défensifs  
d'Europe - construites entre 1809 et 1810 pour protéger  
Lisbonne de la troisième invasion française du Portugal,  
l'un des épisodes les plus importants des invasions  
napoléoniennes.

Praça Dr. Eugénio Dias, N.º 12, Sobral de Monte Agraço |  
T. (+351) 261 942 296

Du mardi au dimanche de 10:00 à 18:00.

[cilt@cm-sobral.pt](mailto:cilt@cm-sobral.pt)

[www.cilt.pt](http://www.cilt.pt) et [www.rhlt.pt](http://www.rhlt.pt)



### TEMPLE BOUDDHISTE DE SINTRA

L'un des quatre temples traditionnels du Bouddhisme  
Kadampa dans le monde. Ouvert aux visites. Conférences  
gratuites, cours de méditation et retraites spirituelles. Dispose  
d'un magasin, d'un café, d'un jardin et de chambres à louer.

Rua Moinho do Gato, 5, Várzea de Sintra

T. (+351) 960 007 110

Du mardi au dimanche, 10:00-19:00.

[www.kadampa.pt](http://www.kadampa.pt)





### MAISON FERNANDO PESSOA

**Demeure où le poète Fernando Pessoa passa les 15 dernières années de sa vie.**

Rua Coelho da Rocha, 16-18, Lisboa | T. (+351) 213 913 270

Du mardi au dimanche, de 10h00 à 18h00. Fermé : lundi.

☎ 709, 713, 720, 738, 774 🚗 25 e 28 📠 Rato

info@casafernandopessoa.pt

www.casafernandopessoa.pt



### MAISON-MUSÉE AMÁLIA RODRIGUES

**LISBOA CARD PARTNER**

**La maison où la plus grande icône de Fado a vécu pendant plus d'un demi-siècle.**

Rua de São Bento, 193, Lisboa | T. (+351) 213 971 896

Du mardi au dimanche, 10:00-18:00.

☎ 706, 727

www.amaliarodrigues.pt



### MAISON-MUSÉE

#### DR. ANASTÁCIO GONÇALVES

**LISBOA CARD PARTNER**

**Peinture, céramique, meubles et porcelaines.**

Av. 5 de Outubro, 6-8, Lisboa | T. (+351) 210 109 923

Du mardi au dimanche, 10:00-18:00.

☎ 701, 720, 727, 732, 736, 738, 744, 783

📍 Picoas, Saldanha

www.cmuseuanastaciogoncalves.pt



### MUSÉE MEDEIROS E ALMEIDA

**LISBOA CARD PARTNER**

**Imperdable à Lisbonne. Collection d'arts décoratifs : céramique chinoise, peinture européenne, mobilier français, horlogerie et argenterie.**

Rua Rosa Araújo, 41, Lisboa | T. (+351) 213 547 892

Du lundi au samedi, 10:00-17:00. Fermé : dimanche.

info@museumedeirosalmeida.pt

museumedeirosalmeida.pt



### CENTRE SCIENTIFIQUE ET CULTUREL DE MACAO

**LISBOA CARD PARTNER**

**Livres, multimédia et documents iconographiques sur la société chinoise.**

Rua da Junqueira, 30, Lisboa | T. (+351) 213 617 570

Du mardi au samedi, 10:00-17:00. Dimanche, 12:00-18:00.

☎ 714, 727, 732, 751, 756 🚗 15

geral@cccm.pt

www.cccm.mctes.pt



### CENTRE CULTUREL DE BELÉM

**LISBOA CARD PARTNER**

**L'un des plus grands centres culturels d'Europe.**

Praça do Império, Lisboa | T. (+351) 213 612 400

Centre d'expositions, 10:00-19:00 (dernière entrée à 18:15).

Fermé : lundi.

www.ccb.pt

## MUSÉES



### CULTURGEST

#### - FONDATION CAIXA GERAL DE DEPÓSITOS LISBOA CARD PARTNER

**Expositions, danse, théâtre, musique, cinéma et conférences.**  
Rua Arco do Cego, Lisboa | T. (+351) 217 905 454

Du mardi au vendredi, 11:00-18:00 (dernière entrée à 17:30).  
Samedi, dimanche et jours fériés, 11:00-19:00 (dernière entrée à 18:30). Fermé : lundi. Audioguides disponibles gratuitement.  
Visites scolaires et de groupes.

🚶 207, 722, 735, 736, 742, 744, 749, 754, 756, 783, 727, 732, 738, 767

📍 Campo Pequeno | [www.culturgest.pt](http://www.culturgest.pt)

### CORDOARIA

Rua da Junqueira, Lisboa  
T. (+351) 210 977 376  
[ccm.marinha.pt](http://ccm.marinha.pt)



### FRAGATA D. FERNANDO II E GLÓRIA

#### LISBOA CARD PARTNER

**Montez à bord et faites un voyage à travers l'histoire du dernier navire de la marine portugaise à naviguer exclusivement à la voile et du dernier navire de la "Carreira da Índia".**

Largo Alfredo Dinis, Almada | T. (+351) 212 746 295  
Du 1er mai au 30 septembre, du mardi au dimanche, de 10:00 à 18:00 ; du 1er octobre au 30 avril, du mardi au dimanche, de 10:00 à 17:00. Fermé les lundis, 1er janvier, dimanche de Pâques, 1er mai et 25 décembre.

[fernandoegloria@marinha.pt](mailto:fernandoegloria@marinha.pt)  
[ccm.marinha.pt/pt/dfernando](http://ccm.marinha.pt/pt/dfernando)



### FONDATION JOSÉ SARAMAGO

#### LISBOA CARD PARTNER

**La Casa dos Bicos est le siège de la Fondation José Saramago. Conférences publiques, concerts, débats et une exposition permanente sur la vie et l'oeuvre du Prix Nobel de Littérature de 1998.**

Casa dos Bicos, Rua dos Bacalhoeiros, 10, Lisboa  
T. (+351) 218 802 040

Du lundi au samedi, 10:00-18:00.

[www.josesaramago.org](http://www.josesaramago.org)



### FONDATION ARPAD SZENES-VIEIRA

#### DA SILVA

#### LISBOA CARD PARTNER

**La Fondation s'emploie à diffuser et à étudier l'oeuvre du couple Arpad Szenes-Maria Helena Vieira da Silva, ainsi que celle d'autres artistes, intellectuels et amis, portugais ou étrangers, de leur temps.**

Praça das Amoreiras, 56, Lisboa | T. (+351) 213 880 044

Du mardi au dimanche, 10:00-18:00.

Fermé : lundi et jours fériés.

[www.fasvs.pt](http://www.fasvs.pt)

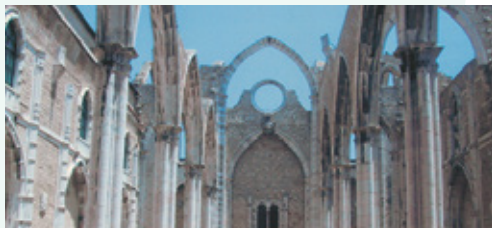

### MUSÉE ARCHÉOLOGIQUE DU CARMO

#### LISBOA CARD PARTNER

**L'histoire de la ville depuis l'époque préhistorique jusqu'au jour d'aujourd'hui.**

Largo do Carmo, Lisboa | T. (+351) 213 478 629

Juin à septembre, de 10:00-19:00. D'octobre à mai, 10:00-18:00.

Fermé : dimanche.

🚶 758 🚶 28 📍 Baixa/Chiado

[www.museuarqueologicodocarmo.pt](http://www.museuarqueologicodocarmo.pt)



## FONDATION RICARDO ESPÍRITO SANTO SILVA - MUSÉE DES ARTS DÉCORATIFS PORTUGAIS

### LISBOA CARD PARTNER

**Meubles, textiles, porcelaines et peinture. Visites guidées, y compris aux ateliers d'arts, d'artisanat et de restauration.**

Largo das Portas do Sol, 2, Lisboa | T. (+351) 218 814 600 / (+351) 218 881 991

Du mercredi au lundi, 10:00-17:00. Visites: lundi et mercredi, 11:00-15:00, jeudi, 15:00 (les autres jours sur rendez-vous). Fermé: mardi, 1er janvier, 1er mai et 25 décembre. Café: du lundi au vendredi, 10:00 -17:00.

🚶 737 🚶 12, 28

[www.fress.pt](http://www.fress.pt)



## MUSÉE BENFICA COSME DAMIÃO

### LISBOA CARD PARTNER

**Les trophées, les faits et les gens qui ont fait du Benfica un club marquant du sport mondial.**

Estádio do Sport Lisboa e Benfica, Av. Eusébio da Silva Ferreira, Lisboa | T. (+351) 217 219 590

Tous les jours, 10:00-18:00 (les jours de match, le musée ferme tôt dans le jeu).

🚶 3, 64, 729, 750, 765, 767, 799

🏢 Colégio Militar / Alto dos Moinhos

[www.museubenfica.pt](http://www.museubenfica.pt)



## MUSÉE DE L'ARGENT

**Au coeur de Lisboa, le Musée de l'Argent offre aux visiteurs l'occasion de contempler des exemplaires uniques de billets et de pièces de monnaie du monde entier, à travers une expérience innovante et interactive. Il invite les visiteurs à se rendre dans la crypte de l'ancienne église et à découvrir la seule section accessible au public du mur de D. Dinis, classée monument national.**

Banco de Portugal, Largo de São Julião, Lisboa

T. (+351) 213 213 240

Du mercredi au dimanche, 10:00-18:00. Fermé: 1er janvier, 1er mai, 24 et 25 décembre.

[info@museudodineiro.pt](mailto:info@museudodineiro.pt)

[museudodineiro.pt](http://museudodineiro.pt)



## MUSÉE DE LISBOA - PALAIS PIMENTA

**Découvertes archéologiques, peintures, gravures sur l'histoire de Lisboa.**

Campo Grande, 245, Lisboa | T. (+351) 217 513 200

10:00-18:00. Fermé: lundi et jours fériés.

🚶 701, 736, 747, 750 🏢 Campo Grande

[www.museudelisboa.pt](http://www.museudelisboa.pt)



## MUSÉE DE LISBOA - SAINT-ANTOINE

**Documents iconographiques, livres, costumes et objets religieux.**

Largo de Santo António da Sé, 22, Lisboa | T. (+351) 218 860 447

10:00-18:00. Fermé: lundi.

🚶 737 🚶 12, 28

[www.museudelisboa.pt](http://www.museudelisboa.pt)



## MUSÉES



### MUSÉE DU CHIADO

LISBOA CARD PARTNER

Musée National d'Art contemporain (pièces postérieures à 1850).

Rua Serpa Pinto, 4, Lisboa | T. (+351) 213 432 148

Du mardi au dimanche, 10:00-18:00. Fermé: lundi, 1er janvier, dimanche de Pâques, 1er mai, 13 juin et 25 décembre.

🚶 758 🚗 28 📍 Baixa-Chiado

[www.museuartecontemporanea.pt](http://www.museuartecontemporanea.pt)

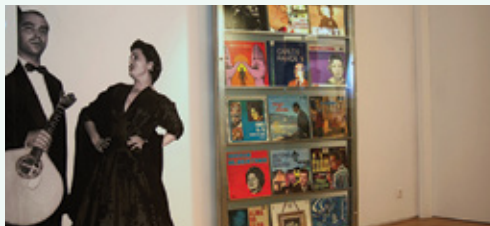

### MUSÉE DU FADO

LISBOA CARD PARTNER

Tout sur le fado et la guitare portugaise.

Largo do Chafariz de Dentro, Lisboa | T. (+351) 218 823 470

10:00-18:00 (dernière entrée à 17:00). Fermé: lundi, 1er janvier, 1er mai et 25 décembre.

🚶 208, 728, 735, 759, 794

[www.museudofado.pt](http://www.museudofado.pt)

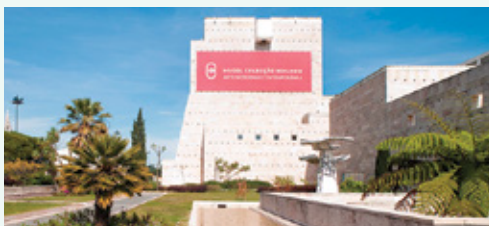

### FUTUR MUSÉE D'ART CONTEMPORAIN - MAC/CCB

LISBOA CARD PARTNER

Le public peut y admirer les grands noms de l'art moderne et de l'art contemporain, comme Pablo Picasso, Salvador Dali, Andy Warhol, Francis Bacon, entre autres.

Lisboa | T. (+351) 213 612 878

Prix: Enfants (0-6 ans) – gratuit; enfants (7-18 ans), 3e âge (+65 ans), visiteurs à mobilité réduite et étudiants – 2,50€; adultes – 5€. Samedi – entrée libre.

Du mardi au dimanche, 10:00-19:00 (dernière entrée à 18:30).

[www.museuberardo.pt](http://www.museuberardo.pt)



### MUSÉE DE L'EAU

LISBOA CARD PARTNER

Station de pompage de l'eau datant de 1880 qui fonctionna jusqu'en 1928. Abrite une exposition permanente sur les thèmes de l'eau sur la planète, de l'histoire de l'approvisionnement en eau et du cycle de durabilité.

Rua do Alviela, 12, Lisboa | T. (+351) 218 100 215

Du mardi au samedi, 10:00-17:30. Fermé à l'heure du déjeuner, 12:30-13:30. Fermé: jours fériés.

🚶 735, 794, 706, 712, 782 🚗 Sta. Apolónia 📍 Santa Apolónia

[www.epal.pt](http://www.epal.pt)



### MUSÉE DE LA PHARMACIE

LISBOA CARD PARTNER

Objets de pharmacie provenant de différentes civilisations.

Rua Marechal Saldanha, 1, Lisboa | T. (+351) 213 400 680

Lundi au vendredi, 10:00-18:00 (dernière entrée à 17:30). Le week-end, 10:00-13:00 et 14:00-18:00 (dernière entrée à 17:30).

Fermé: dimanche de Pâques, 25 décembre et 1er janvier.

🚶 758 (Praça Luís de Camões) 🚗 28 📍 Chiado

[museudafarmacia@anf.pt](mailto:museudafarmacia@anf.pt)

[www.museudafarmacia.pt](http://www.museudafarmacia.pt)



### MUSÉE RAFAEL BORDALO PINHEIRO

Campo Grande, 382, Lisboa | T. (+351) 215 818 540

Du mardi au dimanche, 10:00-18:00. Fermé: lundi, 1er janvier, 1er mai et 25 décembre.

🚶 701, 703, 736, 747, 750, 768 📍 Campo Grande

[www.museubordalopinheiro.pt](http://www.museubordalopinheiro.pt)

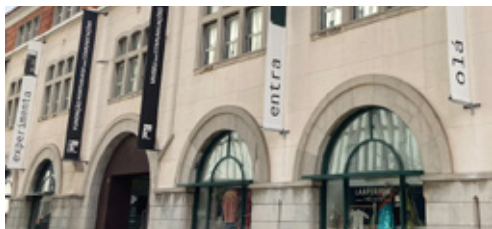

## MUSÉE DES COMMUNICATIONS

LISBOA CARD PARTNER

**Documents, objets et équipements témoignant de l'évolution des différents moyens de communication.**

Rua do Instituto Industrial, 16, Lisboa | T. (+351) 213 935 000 / 159

Du lundi au vendredi 10:00-18:00. Samedi, 14:00-18:00. Dernier

mercredi du mois, 10:00-22:00, entrée libre de 18:00 à 22:00.

Fermé : jours fériés.

🚶 706, 714, 728, 732, 760 🚗 15, 18 e 25

🚶 Cais do Sodré (ligne de Cascais) 🚶 Cais do Sodré

[www.fpc.pt](http://www.fpc.pt)



## MAAT - MUSÉE DE L'ART, DE L'ARCHITECTURE ET DE LA TECHNOLOGIE

LISBOA CARD PARTNER

**Nouveau musée de la Fondation EDP qui met en rapport l'art, l'architecture et les technologies à travers une programmation contemporaine et internationale.**

Av. Brasília, Central Tejo, Lisboa | T. (+351) 210 028 130

12:00-20:00. Fermé : mardi, 1er janvier, 1er mai et 25 décembre.

🚶 728, 714, 727, 729, 751 🚗 15 🚶 Belém (ligne de Cascais)

[www.maat.pt](http://www.maat.pt)

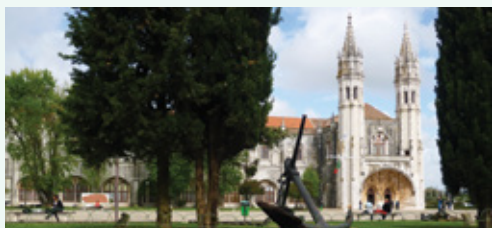

## MUSÉE DE LA MARINE

LISBOA CARD PARTNER

**Parmi les maquettes de bateaux, les instruments maritimes, les répliques impressionnantes et les vrais bateaux, découvrez l'histoire des Portugais en mer**

Praça do Império – Belém, Lisboa | T. (+351) 210 977 371

D'octobre à avril, tous les jours, 10:00-17:00. De mai à

septembre, tous les jours, 10:00-18:00. Fermé : 1er janvier,

dimanche de Pâques, 1er mai et 25 décembre.

🚶 714, 727, 28, 729, 751, 201 🚗 15 🚶 Belém (ligne de

Cascais) 🚶 Estação Fluvial de Belém (Transtejo)

[ccm.marinha.pt/pt/museu](http://ccm.marinha.pt/pt/museu)



## MUSÉE DE LA LIGUE DES COMBATTANTS - FORT DU BOM SUCESSO

**Comprend le Monument aux Combattants de la Guerre d'Outre-Mer. Musée et Expositions.**

Forto do Bom Sucesso, Belém | T. (+351) 969 562 064

Tous les jours, 10:00-17:30 (dernière entrée à 17:00). D'avril

à septembre, 10:00-18:00 (dernière entrée à 17:30).

🚶 727, 728, 729, 751 🚗 15 🚶 Belém (ligne de Cascais)

[www.ligacombatentes.org.pt](http://www.ligacombatentes.org.pt)



## MUSÉE DE LA MARIONNETTE

**Une collection de marionettes du monde entier. Démonstrations des techniques de manipulation des marionettes.**

Rua da Esperança, 146, Lisboa | T. (+351) 213 942 810

Du mardi au dimanche, 10:00-13:00 et 14:00-18:00.

Fermé : lundi, 1er janvier, 1er mai et 25 décembre.

[www.museudamarioneta.pt](http://www.museudamarioneta.pt)



## MUSÉES

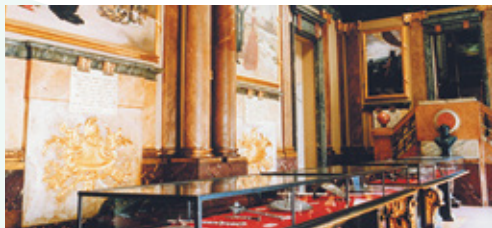

### MUSÉE MILITAIRE DE LISBOA

**Précieuse collection d'armes et d'uniformes.**

Largo do Museu de Artilharia, Lisboa | T. (+351) 218 842 569

Du mardi au dimanche, 10:00-17:00. Week-end, 10:00-12:30 et 13:30-17:00. Entrée gratuite le matin du premier dimanche du mois.

🚗 210, 728, 735

[www.exercito.pt](http://www.exercito.pt)



### MUSÉE NATIONAL DE L'AZULEJO

**LISBOA CARD PARTNER**

**L'art de l'azulejo au long des cinq derniers siècles. Installé dans un couvent du XVIe siècle.**

Rua Madre de Deus, 4, Lisboa | T. (+351) 218 100 340

Du mardi au dimanche, 10:00-18:00. Fermé : lundi, dimanche de Pâques, 1er janvier, 1er mai, 13 juin et 25 décembre.

🚗 718, 728, 742, 759, 794

[www.museudoazulejo.pt](http://www.museudoazulejo.pt)



### MUSÉE NATIONAL D'ART ANCIEN

**LISBOA CARD PARTNER**

**Art européen, dont la plus belle collection d'art portugais du Moyen Âge au XIXe siècle. Art africain et oriental.**

Rua Janelas Verdes, Lisboa | T. (+351) 213 912 800

Du mardi au dimanche, 10:00-18:00. Fermé : 1er janvier, dimanche de Pâques, 1er mai, 13 juin et 24 et 25 décembre.

🚗 713,714, 727, 728, 732, 760 🚗 15, 18, 25

[www.museudeartantiga.pt](http://www.museudeartantiga.pt)



### MUSÉE NATIONAL DE LA MUSIQUE

**LISBOA CARD PARTNER**

**Instruments de musique européens des trois derniers siècles. Une collection installée dans une station de métro.**

Rua João Freitas Branco, Lisboa | T. (+351) 217 710 990

Du mardi au samedi, 10:00-18:00. Fermé : dimanche et lundi, 1er janvier, 1er mai, 13 juin et 25 décembre.

📍 Alto dos Moinhos

[www.museunacionaldamusica.pt](http://www.museunacionaldamusica.pt)

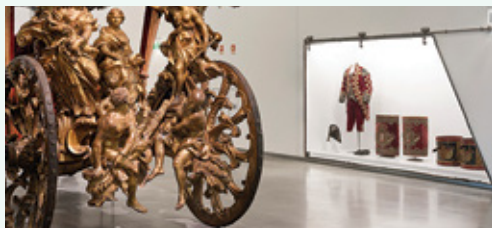

### MUSÉE NATIONAL DES CARROSSES

**LISBOA CARD PARTNER**

**Musée créé le 23 mai 1905 dans l'ancienne école d'équitation du Palais de Belém : une collection unique au monde! Le 23 mai 2015, la plupart des pièces ont été transférées dans un nouvel édifice à proximité.**

Avenida da Índia, 136, Lisboa | Picadeiro Real: Praça Afonso de Albuquerque, Lisboa | T. (+351) 210 732 319

Du mardi au dimanche, 10:00-18:00 (dernière entrée à 17:15 (nouveau bâtiment) et 17:30 (Picadeiro Real). Fermé : lundi, 1er janvier, dimanche de Pâques, 1er mai, 13 juin, 24 et 25 décembre. Entrée gratuite le premier dimanche du mois.

[www.museudoscoches.pt](http://www.museudoscoches.pt)



### MUSÉE NATIONAL D'ETHNOLOGIE

**LISBOA CARD PARTNER**

**Collection universelle. Instruments agricoles.**

Av. Ilha da Madeira, Lisboa | T. (+351) 213 041 160

Du mercredi au dimanche, 10:00-18:00. Fermé : lundi, 1er janvier, 1er mai, 13 juin et 25 décembre.

🚗 728, 732 🚗 Belém, (ligne de Cascais)

[www.mnetnologia.wordpress.com](http://www.mnetnologia.wordpress.com)



## MUSÉE NATIONAL DE CHEMIN DE FER

**Voyagez depuis les débuts des locomotives à vapeur jusqu'au chemin de fer du futur, sans oublier les trésors nationaux comme le Train Royal ou le train présidentiel portugais.**

Rua Eng. Ferreira de Mesquita, 1A, Entroncamento  
T. (+351) 249 130 382

Du mardi au dimanche, 10:00-18:00.

[www.fmnf.pt](http://www.fmnf.pt)



## RTP - COLLECTION DU MUSÉE DE LA RADIO ET DE LA TELEVISION DU VISIBLE

**La plus grande collection européenne d'équipements radio.**

Rua Conselheiro Emídio Navarro, 34, Lisbonne | T. (+351) 217 947 923 | 217 947 961

Du lundi au vendredi, de 10:00 à 13:00 et de 14:00 à 17:00. Ouvert le premier samedi de chaque mois pour les groupes de plus de 15 personnes, sous réserve de disponibilité et sur réservation préalable, au moins une semaine à l'avance, hors jours fériés. Fermé les samedis, dimanches et jours fériés. Visites gratuites. Inscription préalable obligatoire pour les groupes.

[museu.virtual@rtp.pt](mailto:museu.virtual@rtp.pt)

[museu.rtp.pt](http://museu.rtp.pt)



## MUSÉE DE SÃO ROQUE

**LISBOA CARD PARTNER**

**Peintures, sculptures, bijoux, manuscrits enluminés, tissus, reliquaires et antependiums (du XVIe au XXe siècle).**

Largo Trindade Coelho, Lisboa | T. (+351) 213 235 444/ 382/ 449

Du mardi au dimanche, 10:00-18:00. Lundi, 14:00-18:00.

Fermé: lundi matin et jours fériés.

[mais.scml.pt/museu-saoroque/museu/](http://mais.scml.pt/museu-saoroque/museu/)



## MUSÉE DE L'ORIENT

**LISBOA CARD PARTNER**

Av. Brasília, Doca de Alcântara Norte, Lisboa

T. (+351) 213 585 200

Du mardi au dimanche, 10:00-18:00. Vendredi, 10:00-22:00 (entrée libre, 18:00-22:00). Fermé: lundi.

[www.museudoorient.pt](http://www.museudoorient.pt)



## MUSÉE NATIONAL DU THÉÂTRE ET DE LA DANSE

**LISBOA CARD PARTNER**

**Costumes, modèles, décors, photographies, etc.**

Estrada do Lumiar, 10-12, Lisboa | T. (+351) 217 567 410

Du mardi au dimanche, 10:00-18:00. Fermé: lundi et jours fériés (13 juin).

736, 703, 701, 796 Lumiar  
[www.museudoteatroedanca.gov.pt](http://www.museudoteatroedanca.gov.pt)



## MUSÉE SPORTING CP

**- STAD JOSÉ ALVALADE**

**LISBOA CARD PARTNER**

**Venez connaître l'histoire de l'un des clubs les plus grandioses et les plus éclectiques dans le monde du sport.**

Rua Professor Fernando da Fonseca, Lisboa

T. (+351) 217 516 164

Du mardi au dimanche, 10:30-13:00 et 14:30-18:00.

Campo Grande | [www.sporting.pt](http://www.sporting.pt)

## MUSÉES

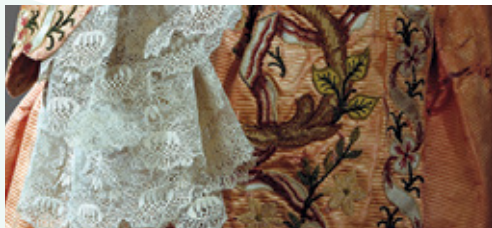

### MUSÉE NATIONAL DU COSTUME

LISBOA CARD PARTNER

Collection de costumes et d'accessoires du XVIIe siècle à nos jours et Parc botanique.

Largo Júlio Castilho, Lisboa | T. (+351) 217 567 620

Du mardi au dimanche, 10:00-18:00. Fermé: lundi.

🚗 701, 703, 736 🚏 Lumiar

[www.museudotraje.dgcp.gov.pt](http://www.museudotraje.dgcp.gov.pt)



### NEWSMUSEUM | MEDIA AGE EXPERIENCE

LISBOA CARD PARTNER

Nominé pour le Musée Européen de L'année 2017.

Un divertissement intelligent, interactif et avancé du point de vue technologique, consacré aux histoires du Portugal et du monde racontées par les médias - ainsi peut-on décrire le NewsMuseum, situé à Sintra.

R. Visconde de Monserrate, 26, Sintra | T. (+351) 210 126 600

Tous les jours de 10:00-18:30. Dernière entrée à 17:30.

🚗 Sintra (Ligne de Sintra)

[www.newsmuseum.pt](http://www.newsmuseum.pt)

## AUTRES MUSÉES



### MUSÉE DE LA CARRIS

LISBOA CARD PARTNER

Trams, bus et équipements des transports publics urbains.

Rua 1º de Maio, 103, Lisboa



### MUSÉE DE L'AIR

LISBOA CARD PARTNER

Avions et équipements présentés dans un hangar.

Granja do Marquês, Pêro Pinheiro, Sintra



### MUSÉE NATIONAL D'HISTOIRE NATURELLE ET DE LA SCIENC

LISBOA CARD PARTNER

Instruments scientifiques, collection d'histoire naturelle

Rua Escola Politécnica, 54-60, Lisboa





### GALERIE ROCA LISBOA

Nous vous invitons à visiter la Roca Lisboa Gallery et à découvrir les dernières innovations en matière d'espaces de salle de bain, ainsi que les sensations qui les entourent. Un espace ouvert sur la ville avec des événements et animations culturelles.

Praça dos Restauradores, 46, Lisboa | T. (+351) 213 404 260  
De lundi à vendredi, 10:30-17:30.  
[rocalisboagallery.com](http://rocalisboagallery.com)

### STADES DE FOOTBALL



### VISITEZ LE JOSÉ ALVALADE STADE SPORTING CP

#### LISBOA CARD PARTNER

Venez voir le stade de l'un des clubs les plus grandioses et les plus éclectiques dans le monde du sport.

Rua Professor Fernando da Fonseca, Lisboa |  
T. (+351) 217 516 164  
Mardi au dimanche, 11:30, 14:30, 15:30, 16:30.  
📍 Campo Grande  
[www.sporting.pt](http://www.sporting.pt)



### VISITEZ LE STADE DE LUZ

#### LISBOA CARD PARTNER

Visiter Sport Lisboa e Benfica Stadium et en direct l'expérience du stade le jour du match.

Av. Eusébio da Silva Ferreira, Lisboa | T. (+351) 217 219 500  
Tous les jours, 10:00-19:00.  
🚌 3, 64, 729, 750, 765, 767, 799  
📍 Colégio Militar/Alto dos Moinhos  
[www.slbenfica.pt](http://www.slbenfica.pt)  
[visitasestadio@slbenfica.pt](mailto:visitasestadio@slbenfica.pt)



### AQUARIUM VASCO DE GAMA

#### LISBOA CARD PARTNER

Visitez l'un des plus anciens musées-aquariums du monde et voyagez entre les profondeurs de la mer et les pentes maritimes en contemplant la vie aquatique portugaise.

Rua Direita do Dafundo,  
Cruz Quebrada – Dafundo | T. (+351) 214 205 000  
Tous les jours, 10:00-18:00 (dernière entrée à 17:30).  
🚌 76,723,729,750,751 (Carris); 1,6 (Vimeca) 🚏 15  
[aquariovgama@marinha.pt](mailto:aquariovgama@marinha.pt)  
[marinha.pt/pq/aquariovgama](http://marinha.pt/pq/aquariovgama)



### CASINO ESTORIL

Le plus grand casino d'Europe. Salles de jeux, tous les jours, 15:00-03:00, spectacles à partir de 21:00.

Praça José Teodoro dos Santos, Estoril | T. (+351) 214 667 700  
Estoril 📍 (ligne de Cascais)  
[www.casino-estoril.pt](http://www.casino-estoril.pt)



### CASINO LISBOA

Salles de jeux et spectacles, tous les jours, 15:00-03:00.

Alameda dos Oceanos, Lt. 1.03.01  
Parque das Nações, Lisboa | T. (+351) 218 929 000  
Vendredi et samedi, 16:00-04:00.  
📍 Oriente  
[www.casinolisboa.pt](http://www.casinolisboa.pt)

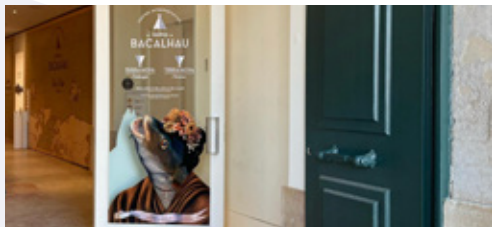

### CENTRO INTERPRETATIVO DA HISTÓRIA DO BACALHAU

LISBOA CARD PARTNER

**Ici, on raconte une des plus épiques histoires du Portugal – la découverte de Terra Nova et l'aventure dans les mers gelées en pêchant la morue.**

Torreão Nascente do Terreiro do Paço, Lisboa

T. (+351) 211 126 155

Tous les jours, 10:00-19:00 (Dernière entrée à 18:00).

[www.historiabalcahau.pt](http://www.historiabalcahau.pt)



### STATION SUL E SUESTE

**Vivez l'expérience d'une croisière fluviale à bord d'un des nombreux bateaux traditionnels. Embarquez et découvrez le Tejo et ses berges.**

Terreiro do Paço

Tous les jours de 09:00 à 20:00.

[centrotejo@lismarketing.pt](mailto:centrotejo@lismarketing.pt)



### CENTRO INTERATIVO MITOS E LENDAS DE SINTRA

LISBOA CARD PARTNER

**Découvrez le mysticisme, les secrets et le romantisme de Sintra, dans un voyage qui croise histoire, musique et littérature, à travers le multimédia et des expériences sensorielles.**

Praça da República, 23, Sintra | T. (+351) 219 231 157

Tous les jours de 10:00 à 18:30, dernière entrée à 17:30.

 Sintra (Ligne de Sintra)

[www.visitlisboa.com](http://www.visitlisboa.com)



### EXPERIENCE PILAR 7

LISBOA CARD PARTNER

**Une expérience interactive et immersive qui permet une découverte unique du Ponte 25 de Abril.**

Avenida da Índia, Alcântara

Tous les jours, 10:00 à 18:00. Dernière entrée 17:00.

Fermé le 25 décembre.

[www.visitlisboa.com](http://www.visitlisboa.com)



### CENTRE DU TEJO

**Un voyage d'interprétation, d'appréciation et de sensibilisation à l'environnement des deux rives du Tejo.**

Terreiro do Paço | T. (+351) 211 163 426

Todos os dias das 10:00 às 19:00.



[centrotejo@lismarketing.pt](mailto:centrotejo@lismarketing.pt)



### CHAPITÔ

Costa do Castelo, 7, Lisboa | T. (+351) 218 855 550

Du mardi au dimanche, 12:00-02:00.

 737  28  Rossio

[www.chapito.org](http://www.chapito.org)





### HOT CLUBE DE PORTUGAL

**Le Hot Club est un des plus anciens clubs de jazz en Europe et considéré comme l'un des 100 meilleurs clubs de jazz dans le monde.**

Praça da Alegria, 48, Lisboa | T. (+351) 213 619 740

Mardi au samedi, 22:00-02:00.

[www.hcp.pt](http://www.hcp.pt)



### LISBON ESCAPE HUNT

**Imagine une pièce apparemment normale où tes amis et toi vous retrouvez prisonniers**

Rua dos Douradores, 16, Lisboa | T. (+351) 924 149 160

Tous les jours, 11:00-21:00.

[www.lisbon.escapehunt.com](http://www.lisbon.escapehunt.com)

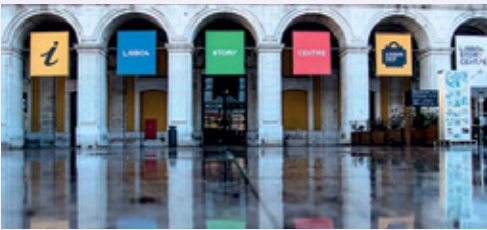

### LISBOA STORY CENTRE

#### LISBOA CARD PARTNER

**Centre d'interprétation consacré aux histoires de la capitale portugaise, à travers des expériences immersives.**

Terreiro do Paço, 78-81, Lisboa | T. (+351) 21 194 10 99

Tous les jours de 10:00 à 19:00 (Dernière entrée à 18:00).

[www.lisboastorycentre.pt](http://www.lisboastorycentre.pt)



### MARVEL MISSION

**Bienvenue dans le centre de divertissement basé sur le fantastique univers Marvel. Ici, vous pouvez aider les super-héros à travers différentes missions et acheter des produits et des sculptures à collectionner.**

Av. Cruzeiro Seixas, 5 e 7, Amadora

T. (+351) 218 003 600

[info@marvelmission.com](mailto:info@marvelmission.com)

[www.marvelmission.com](http://www.marvelmission.com)



### ESCAPE GAME OVER LISBON

**Il y a trois salles pour une expérience interactive, avec des indices à suivre et une vérité à découvrir.**

Rua de O Século, 4B, Lisboa | T. (+351) 926 871 858

Du lundi au vendredi, 15:00-24:00. Les samedis et dimanches, 10:30-24:00.

[info@escapegameover.pt](mailto:info@escapegameover.pt)

[www.escapegameover.pt](http://www.escapegameover.pt)



### MINI GOLF LISBON

**Rejoignez-nous sur notre parcours de 18 trous éclairé à la fois par la lumière naturelle, UV Neon et regorge de défis, de rebondissements et promet beaucoup de plaisir pour tout le monde. Vous pouvez également être compétitif sur nos tables de billard, nos tables de football et de hockey sur air, ou simplement assise et détendre dans notre espace bar.**

Calçada Ferragial, 8, Lisboa | T. (+351) 926 674 272

Tous les jours, 12:30 à 23:00 (dernière entrée : 22:30).

Fermé le 25 décembre et le 1<sup>er</sup> janvier.

[golf@minigolflisbon.com](mailto:golf@minigolflisbon.com)

[minigolflisbon.com](http://minigolflisbon.com)



### OCÉANARIUM DE LISBOA

LISBOA CARD PARTNER

L'un des plus grands aquariums d'Europe. Ouvert tous les jours.

Esplanada D. Carlos I, Lisboa | T. (+351) 218 917 000

Prix : Exposition Permanente + Temporaire / Exposition

Permanente - Enfants (0-3 ans) : gratuit ; enfants (4-12 ans) :

12 € / 10 € ; adultes (13-64 ans) : 18 € / 15 € ; 3e âge (+65 ans) :

10 € / 12 € ; famille (2 adultes et 2 enfants jusqu'à 12 ans) :

47 € / 39 €. Tous les jours, 10:00-20:00 (dernière entrée à 19:00).

🚗 705, 725, 728, 744, 708, 750, 759, 782, 794 📍 Oriente

[www.oceanario.pt](http://www.oceanario.pt)



### PLANÉTARIUM DE LA MARINE

LISBOA CARD PARTNER

Rapprochez-vous du ciel et sentez-vous comme un astronaute parmi les étoiles. Découvrez ce qui se passe au-delà des yeux, dans l'un des plus grands planétariums du monde.

Praça do Império – Belém, Lisboa | T. (+351) 210 977 350

Du mardi au dimanche de 09:30 à 12:00 | 13:30-16:00. Le

samedi de 13:30 à 16:00. Fermé : 1er janvier, dimanche de Pâques, 1er mai et 25 décembre.

🚗 714, 727, 728, 729, 751, 201 📍 15

🚗 Belém (ligne de Cascais) 📍 Estação Fluvial de Belém (Transtejo)

[planetario@marinha.pt](mailto:planetario@marinha.pt)

[ccm.marinha.pt/pt/planetario](http://ccm.marinha.pt/pt/planetario)

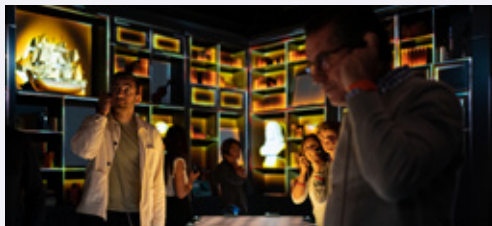

### QUAKE

Experience thématique que permet de voir et de ressentir le grand tremblement de terre de Lisboa.

Rua Cais da Alfândega Velha, 39, Lisboa

[general@lisbonquake.com](mailto:general@lisbonquake.com)

[info@lisbonquake.com](mailto:info@lisbonquake.com)



### THÉÂTRE NATIONAL D. MARIA II

Praça D. Pedro V, Lisboa | T. (+351) 213 250 800

[geral@tndm.pt](mailto:geral@tndm.pt)

[www.tndm.pt](http://www.tndm.pt)



### PAVILLON DE LA CONNAISSANCE

LISBOA CARD PARTNER

Un musée de science et technologie interactive

José Mariano Gago, Parque das Nações, Lisboa

T. (+351) 218 917 100

Prix : 8 € ; enfants (3-11 ans) : 6 € ; enfants (12-17 ans) :

7 € ; famille : 24 €.

Du mardi au vendredi, 10:00-18:00. Samedi, dimanche et jours fériés, 11:00-19:00.

📍 Oriente

[www.pavconhecimento.pt](http://www.pavconhecimento.pt)



### THÉÂTRE NATIONAL DE SÃO CARLOS

Rua Serpa Pinto, 9, Lisboa | T. (+351) 213 253 000

[saocarlos.info@saocarlos.pt](mailto:saocarlos.info@saocarlos.pt)



### ADVENTURE PARK

**L'arborisme est le passage séquentiel d'obstacles entre des plates-formes positionnées dans la cime des arbres, se terminant toujours par un tyrolienne.**

Complexo Desportivo do Jamor, Estrada Carreira de Tiro | T. (+351) 211 519 400  
Tous les jours: 10:00-17:00.

Fermé le 25 décembre, le 1er janvier et le dimanche de Pâques.  
Le marquage n'est pas obligatoire, mais il est recommandé.  
[www.adventurepark.pt](http://www.adventurepark.pt)

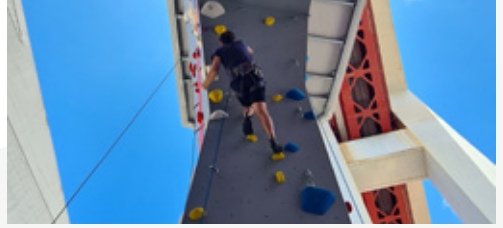

### ÉCHELLE 25

**Ce lieu incroyable offre une expérience unique d'escalade où les visiteurs peuvent rencontrer de près le célèbre Ponte 25 de avril, symbole emblématique de la capitale. Venez grimper en toute sécurité dans un cadre adapté à tous les âges et niveaux!**

Av. da Índia, Pilar 7, Lisboa | T. (+351) 964 129 244  
Du lundi au vendredi, 10:00 à 20:00;  
Samedis et dimanches, 10:00 à 18:00.

[escala25.com](http://escala25.com)



### BADOCA SAFARI PARK

**Environ 500 animaux sauvages vivent dans ce parc.**

Herdade da Badoca, Vila Nova de Santo André  
T. (+351) 369 708 850

Tous les jours, 09:30-17:30.

[badoca@badoca.com](mailto:badoca@badoca.com)  
[www.badoca.com](http://www.badoca.com)



### MARINA PARQUE DAS NAÇÕES

**Expériences de voile, canoë, windsurf et croisières fluviales.**

Edif. da Capitania, Passeio de Neptuno, Lisboa  
T. (+351) 218 949 066

Fermé de 8:30 à 20:30.

[www.marinaparquedasnacoes.pt](http://www.marinaparquedasnacoes.pt)



### EVOA - CENTRE DE VISITE ET D'OBSERVATION DES OISEAUX

**LISBOA CARD PARTNER**

**Plus de 100 espèces d'oiseaux à l'état sauvage. Visites guidées et observation.**

Lezíria Sul de Vila Franca de Xira, Vila Franca de Xira  
T. (+351) 926 458 963

Ouvert tous les jours sauf le lundi et tout le mois de juillet.

📍 Vila Franca de Xira  
[www.evoa.pt](http://www.evoa.pt)



### MONTE SELVAGEM

**Préservation de la vie sauvage sur un montado (écosystème typique de la région de l'Alentejo). Abrite des animaux domestiques et sauvages**

Monte do Azinhal, Lavre, Montemor-o-Novo  
T. (+351) 265 894 377

Du mardi au dimanche, 10:00-19:00, jusqu'en octobre.

[www.monteselvagem.pt](http://www.monteselvagem.pt)



## PLEIN AIR ET PARCS NATURELS



### PARC D'AVENTURE COVA DA BALEIA

**Parc d'aventure de 55 000 m<sup>2</sup>, à 35 km de Lisboa, à Mafra, consacré à l'aventure, à la passion, aux défis et à l'émotion. Paintball, acrobaties dans les arbres, slide, rappel, piscine et châteaux gonflables**

Senhora da Lapa, Barreiralva, Mafra | T. (+351) 969 008 368

Tous les jours, 10:00-19:00.

[www.covadabaleia.com](http://www.covadabaleia.com)



### JARDIN ZOOLOGIQUE DE LISBOA

#### LISBOA CARD PARTNER

**Baie des dauphins, maison des reptiles, ferme pédagogique pour les enfants et spectacles d'oiseaux et de reptiles**

Estrada de Benfica, 158/160, Lisboa

T. (+351) 217 232 910 / 900

D'avril à septembre, 10:00-20:00. D'octobre à mars, 10:00-18:00.

🚌 716, 731, 754, 758, 701, 726, 755 e 768

📍 Jardim Zoológico 🚗 Sete-rios

[www.zoo.pt](http://www.zoo.pt)

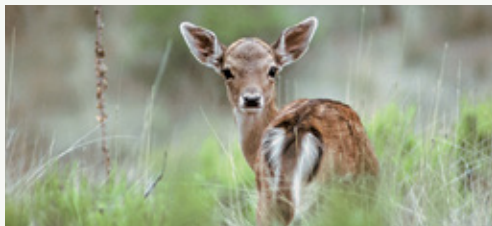

### PARC NATIONAL SAUVAGE DE MAFRA

**Une ancienne réserve de chasse royale, qui s'étend sur plus de 800 hectares. À 35 km de Lisboa, à proximité du Monastère de Mafra, Portão do Codeçal.**

T. (+351) 261 817 050

Promenades à pied, tous les jours.

[www.tapademaфра.pt](http://www.tapademaфра.pt)

## SANTÉ ET BIEN-ÊTRE



### ELOHIM SPA

**À Elohim Spa, vous allez vivre une expérience inoubliable.**

**Massages, ostéopathie, réflexologie et traitements exfoliants.**

Largo do Rato, 3, 1.º, Lisboa | T. (+351) 213 860 708

[www.elohim.pt](http://www.elohim.pt)



### WIND - CENTRO DE ATIVIDADES DE MONTANHA

Rua Eduardo Mondlane, loja 44, Baixa da Banheira

T. (+351) 210 848 878

[geral@wind-cam.pt](mailto:geral@wind-cam.pt)

[www.wind-cam.pt](http://www.wind-cam.pt)



### MALO CLINIC - DE LA SCIENCE AU SOURIRE

**Innovation en dentisterie.**

Av. dos Combatentes, 43A, 13.º, Lisboa

T. (+351) 217 228 100

Du lundi au vendredi, de 8:00 à 19:00.

[www.maloclinics.com](http://www.maloclinics.com)





## THALASSO CAPARICA THALASSOTHÉRAPIE

**Thérapies d'eau de mer, ostéopathie, massages, soins de la colonne vertébrale et esthétique.**

Av. 1.º de Maio, 25 A, Costa da Caparica | T. (+351) 212 905 655 / 916 189 585

Du lundi au samedi (y compris jours fériés), 10:00-20:00.

Fermé: dimanche.

[www.thalassocaparica.com](http://www.thalassocaparica.com)

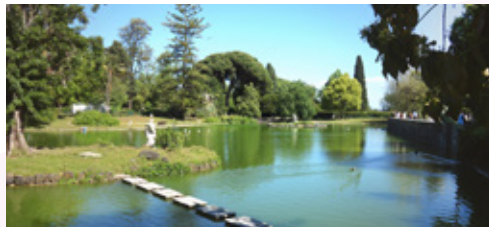

## PARC EDUARDO VII ET SERRE FROIDE LISBOA CARD PARTNER

**Espèces botaniques sous serre, grande variété de plantes.**

Parque Eduardo VII, Lisboa | T. (+351) 213 882 278

D'octobre à mars, 09:00-16:30. D'avril à septembre, 09:00-17:30.

🚗 702, 712, 720, 722, 731, 738, 744, 746, 749

📍 Marquês Pombal, Parque, S. Sebastião



## TÉLÉPHÉRIQUE PARQUE DAS NAÇÕES LISBOA CARD PARTNER

**Ouvert à partir du 3 décembre. Horaires et informations complémentaires sur le site.**

Tickets (un voyage) : adultes – 6,50€;

Enfants (< 3 ans) – entrée gratuite;

Enfants (4 -12 ans) – 4,50€.

[www.telecabinelisboa.pt](http://www.telecabinelisboa.pt)



## PANDA BINGO

Av. de Paris, 5 A, Lisboa | T. (+351) 218 486 521

Entrée gratuite. Cartes à 1, 2 et 3 €. 2575 places disponibles.

Tous les jours, 15:00-03:00.

📍 Areiro



# Fado

PATRIMOINE IMMATÉRIEL DE L'HUMANITÉ



PATRIMÓNIO DA  
HUMANIDADE  
**FADO**  
HERITAGE OF  
HUMANITY

# La Chanson de Lisboa et du Monde

Déclaré Patrimoine culturel immatériel de l'Humanité par l'UNESCO en novembre 2011, le fado représente la face la plus pure de l'âme de Lisboa. Plus qu'une chanson, le fado est une expression musicale portugaise qui traduit les sentiments et le mode de vie d'une ville, accompagnée par les accords mélancoliques de la guitare portugaise traditionnelle.

Le fado est un symbole de la culture portugaise, inséparable de la tradition de la capitale, puisqu'il fait partie depuis « au moins deux siècles d'histoire » du patrimoine de la ville qui lui a donné sa voix et son âme. On ressent aujourd'hui encore dans le fado l'influence des différentes

cultures qui ont touché Lisbonne, faisant de ce genre un héritage partagé par tout un chacun.

Grâce à son langage simple et sentimental, le fado surmonte toutes les barrières et devient universel, apprécié par des millions de personnes dans le monde entier. Cette internationalisation du fado est en partie l'uvre de la charismatique Amália Rodrigues, la fadiste la plus célèbre du monde et de tous temps. Au début des années 50, Amália Rodrigues emmena la chanson de Lisboa aux salles de spectacle les plus prestigieuses de l'époque, dans plusieurs pays, de la Russie au Japon. Plus récemment,

une nouvelle génération de fadistes donna un nouveau souffle au genre, l'introduisant sur les vastes réseaux de la musique du monde.

Sa consécration définitive apportée par l'UNESCO, le déclarant Patrimoine immatériel de l'Humanité, en fait l'exemple d'une tradition séculaire d'une ville devenue symbole de l'identité d'un peuple. C'est pourquoi, lorsque l'on éteint les lumières dans les maisons de fado et que quelqu'un annonce « Silence, on va chanter le fado », il s'agit de bien plus qu'un rituel. Comme le dirait Amália Rodrigues, c'est une « étrange forme de vie » sans cesse renouvelée.





## Maisons de Fado

Les visiteurs pourront goûter ici à l'atmosphère et aux rituels de la Chanson de Lisboa, et écouter un langage constitué d'émotions. Installés dans les quartiers historiques de la ville, comme Alfama, Bairro Alto, Lapa et Alcântara, divers établissements proposent une programmation régulière de fado grâce à leurs artistes résidents.



### ADEGA MACHADO

L'Adega Machado, récemment rénovée, située dans le Bairro Alto, renferme des secrets enchanteurs. Le fado accompagne les repas dans la salle principale. Dans la salle des fadistes, vous trouverez du vin, des tapas et du fado (salle -1).

Rua do Norte, 91, Lisboa | T. (+351) 213 422 282

[adegamachado@adegamachado.pt](mailto:adegamachado@adegamachado.pt)

[www.adegamachado.pt](http://www.adegamachado.pt)



### CAFÉ LUSO

Le Café Luso est l'une des plus célèbres maisons de fado du pays. Fondée en 1927, elle propose des spectacles quotidiens.

Travessa da Queimada, 10, Lisboa | T. (+351) 213 422 281

[www.cafeluso.pt](http://www.cafeluso.pt)

### CASA DE LINHARES

Beco dos Armazéns de Linho, 2, Lisboa | T. (+351) 910 188 118

[info@casadelinhaires.com](mailto:info@casadelinhaires.com)

[www.casadelinhaires.pt](http://www.casadelinhaires.pt)

### ASSOCIAÇÃO DO FADO CASTO

Rua de São Mamede, 8 A, Lisboa | T. (+351) 917 029 436

[mesadefrades@gmail.com](mailto:mesadefrades@gmail.com)

[www.likeandfollow.pt](http://www.likeandfollow.pt)



### A SEVERA

Inaugurée en 1955, cette maison rend hommage à «Maria Severa», une chanteuse d'origine tzigane qui fut, au XIXe siècle, la plus célèbre interprète de fado. Ici, on chante le fado du jeudi au mardi, à 21:00.

Rua das Gáveas, 51-61, Lisboa | T. (+351) 213 428 314

[info@asevera.com](mailto:info@asevera.com)

[www.asevera.com](http://www.asevera.com)

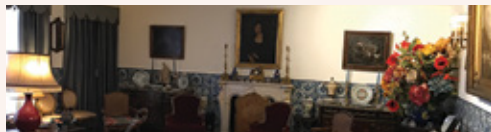

### MAISON-MUSÉE AMÁLIA RODRIGUES

LISBOA CARD PARTNER

La maison où la plus grande icône de Fado a vécu pendant plus d'un demi-siècle.

Rua de São Bento, 193, Lisboa | T. (+351) 213 971 896

Du mardi au dimanche, 10:00-18:00

🚶 706, 727

[secretariado@amaliarodrigues.pt](mailto:secretariado@amaliarodrigues.pt)

[www.amaliarodrigues.pt](http://www.amaliarodrigues.pt)





## MESA DE FRADES

Rua dos Remédios, 139, Lisboa | T. (+351) 917 029 436  
mesadefrades@gmail.com  
www.likeandfollow.pt



## LE MUSÉE DU FADO

### LISBOA CARD PARTNER

**Tout sur le fado et la guitare portugaise.**

Largo do Chafariz de Dentro, Lisboa | T. (+351) 218 823 470  
10:00-18:00 (dernière entrée à 17:00). Fermé: lundi, 1er janvier,  
1er mai et 25 décembre  
☎ 208, 728, 735, 759, 794  
www.museudofado.pt



## O FORCADO

**Existant depuis plus de 30 ans, cette maison de fados a l'honneur d'avoir pour marraine la grande fadiste Amália Rodrigues. Tous les soirs à partir de 20:00, le Forcado propose des spectacles de fado à Lisboa et des spectacles folkloriques à Coimbra.**

Rua da Rosa, 221, Lisboa | T. (+351) 213 468 579  
restaurante.oforcado@gmail.com  
www.oforcado.com



## O FAIA

**Le Faia promet des nuits inoubliables. Au son de la guitare portugaise, vous écouterez les mots des poètes classiques. Ouvert du lundi au samedi, à partir de 21:30.**

Rua da Barroca, 56, Lisboa | T. (+351) 213 426 742  
www.ofaia.com

## CLUBE DE FADO

**Au Clube de Fado, vous pourrez écouter une prestigieuse sélection de fadistes au son de la guitare portugaise. Tous les jours, à partir de 21:30.**

Rua S. João da Praça, 86-94, Lisboa | T. (+351) 218 852 704  
clubedefado@fadoandfood.pt  
www.clube-de-fado.com



## FADO EM SI

**Le Fado em Si n'est plus une maison de fados, c'est le fado dans son essence même. Nous vous présentons de magnifiques voix du fado afin que vous puissiez en éprouver le sentiment et sentir le fado (en soi). Ouvert tous les jours, à partir de 19:30. Fado à partir de 20:30.**

Rua São João da Praça, 18, Lisboa | T. (+351) 211 387 418  
booking@fadoemsi.com  
www.fadoemsi.com



## MARIA DA MOURARIA

**Tous les soirs, vous y écouterez le son de la guitare portugaise accompagné des différentes voix qui passent par ce lieu. Ouvert du mercredi au dimanche, de 17:00 à 19:00 (goûter) et de 19:30 à 02:00 (dîner et bar). On y chante le fado à partir de 20:00.**

Largo da Severa, 2, Lisboa | T. (+351) 218 860 165 /  
(+351) 964 766 056  
mariadamouraria@gmail.com  
www.mariadamouraria.pt

## SPÉCIAL FADO



### PARREIRINHA DE ALFAMA

**C'est l'une des plus anciennes et plus célèbres maisons de fado, située dans l'un des quartiers les plus typiques de la ville de Lisboa. Elle a été fondée par Argentina Santos.**

Beco do Espírito Santo, 1, Lisboa | T. (+351) 218 868 209

info@parreirinhadealfama.com

www.parreirinhadealfama.com



### SR. VINHO

**Lieu de prestige et de tradition, la maison du Sr. Vinho est la promesse d'une soirée inoubliable. Vous pourrez y assister à un spectacle de fado à partir de 21:30.**

Rua do Meio à Lapa, 18, Lisboa | T. (+351) 213 972 681

www.srvinho.com



### PÁTÊO DE ALFAMA

**Adossé à la première muraille de la ville (la « Cerca Velha »), le Pátêo de Alfama est un lieu incontournable pour ceux qui visitent la ville et souhaitent vivre une soirée inoubliable de fado.**

Rua São João Praça, 18, Lisboa | T. (+351) 215 873 415

booking@pateodealfama.pt

www.pateodealfama.com

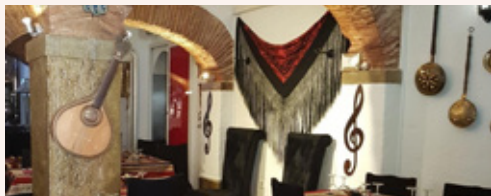

### SÃO MIGUEL D'ALFAMA

Rua de São Miguel, 9,11,15 e 17, Lisboa

T. (+351) 960 191 881

info@saomiguelalfama.pt; saomiguelalfama@sapo.pt

www.saomiguelalfama.com

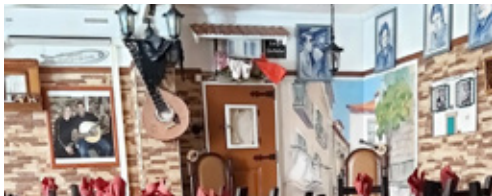

### PORTA D'ALFAMA

Rua de São João da Praça, 17-17 A, Lisboa

tininhalfama@live.com.pt



### SÃO MIGUEL GRANDES CANTORIAS

Largo de São Miguel, 1-2, Lisboa

T. (+351) 960 191 881

info@saomiguelgrandescantorias.com;

www.saomiguelgrandescantorias.com



### TAVERNA D'EL REY

Avec son plafond de bois qui évoque le souvenir des caravelles et son sol en pavés portugais, la Taverna d'El Rey est un lieu empreint de culture lisboète et de ses traditions. Tous les soirs, spectacles typiques de fado de 18:00 à 3:00.

Largo do Chafariz de Dentro, 15, Lisboa | T. (+351) 218 876 754  
[www.tavernadelrey.com](http://www.tavernadelrey.com)

### SPECTACLES



### FADO IN CHIADO

#### LISBOA CARD PARTNER

Fado in Chiado est un spectacle qui présente des artistes talentueux interprétant des musiques de ce genre national.

Cine Teatro Gymnasio. Rua da Misericórdia, 14, 2.º, Lisboa  
 T. (+351) 961 717 778

Du lundi au samedi, 19:00  
[www.fadoinchiado.com](http://www.fadoinchiado.com)



### FADO MIUDINHO

Pour enchanter petits et grands, le fado se transforme à la mesure des mers et remplit la scène devant l'aquarium central de l'Oceanarium. Réservation requise.

Oceanário de Lisboa, Parque das Nações  
 T. (+351) 218 917 002/06

Premier et troisième dimanche du mois, à 9:00  
[reservas@oceanario.pt](mailto:reservas@oceanario.pt)



### LISBOA EM FADO

Chaque jour à 18h, un spectacle mémorable avec quatre artistes fantastiques qui expriment l'âme portugaise à travers notre chanson : FADO.

Rua do Crucifixo, 82-84, Lisboa | T. (+351) 911 777 388  
[lisboaemfado@gmail.com](mailto:lisboaemfado@gmail.com)  
[www.lisboaemfado.pt](http://www.lisboaemfado.pt)

### SING FADO

Largo do Chafariz de Dentro, 1, Lisboa  
 T. (+351) 933 697 788

[reservasportugal@singfado.com](mailto:reservasportugal@singfado.com)  
[www.singfado.com](http://www.singfado.com)



### TASTING FADO

Une expérience qu'inclut une visite au théâtre (monument national), une exposition de Fado et un spectacle de Fado accompagné par un Porto et Pastel de Nata.

Avenida da Liberdade, 182 A, Lisboa | T. (+351) 962 298 377  
 Du mercredi au samedi, 19:00  
[tastingfado@uau.pt](http://tastingfado@uau.pt)  
[www.uau.pt](http://www.uau.pt)

## RESTAURANTS

### CENTRE ET QUARTIERS HISTORIQUES

#### ALMA

Cuisine portugaise d'auteur  
Rua Anchieta, 15, Lisboa  
T. (+351) 213 470 650  
Déjeuner, 12:30-15:30. Dîner,  
19:00-23:00. Fermé : lundi  
alma@almalisboa.pt | www.almalisboa.pt

#### BAIRRO DO AVILLEZ

Taberna: Snacks et petits plats; les  
saveurs portugaises réinventées;  
Pâteo: Poissons, fruits de mer et  
saveurs portugaises;  
Mini Bar: Cuisine créative et bar  
gastronomique;  
Pizzeria Lisboa: Méditerranéen;  
Rua Nova da Trindade, 18, Lisboa  
T. (+351) 210 998 320  
Ouvert tous les jours  
Réservations online: bairrodoavillez.pt

#### BELCANTO

Cuisine portugaise revisitée  
Rua Serpa Pinto, 10 A, Lisboa  
T. (+351) 213 420 607  
Déjeuner: 12:30 - 15:00; Dîner:  
19:00 - 23:00; Fermeture hebdomadaire:  
dimanche et lundi  
Réservations online: belcanto.pt

#### CAFÉ MARTINHO DA ARCADE

Cuisine portugaise et internationale  
Praça do Comércio, 3, Lisboa  
T. (+351) 218 879 259  
Fermé : dimanche  
www.martinhodaarcada.pt

#### CAFÉ PLAZA

Repas légers  
Travessa do Salitre, 7, Lisboa  
T. (+351) 213 218 218  
Tous les jours, 12:00-22:00  
plaza.hotels@heritage.pt  
www.heritage.pt

#### CAN THE CAN

Cuisine méditerranéenne  
Terreiro do Paço, 82/83, Lisboa  
T. (+351) 914 007 100  
Tous les jours, 09:00-00:00  
www.canthecanlisboa.com

#### CANTINHO DO AVILLEZ

Cuisine portugaise influencée par les  
voyages du chef José Avillez  
Rua dos Duques de Bragança, 7,  
Lisboa  
T. (+351) 211 992 369  
Ouvert tous les jours: 12:30 - 15:00 et  
19:00 - 00:00  
Réservations online: cantinhodoavillez.pt

#### CERVEJARIA RIBADOURO

Cuisine portugaise  
Av. da Liberdade, 155, Lisboa  
T. (+351) 213 549 411  
12:00-01:30  
www.cervejariaribadouro.pt

#### CERVEJARIA TRINDADE

Cuisine portugaise  
Rua Nova da Trindade, 20-20D, Lisboa  
T. (+351) 213 423 506  
12:00-00:00  
www.cervejariatrindade.pt

#### CHIADO CAFFE

Rua do Loreto, 45-47, Lisboa  
T. (+351) 213 460 828  
geral@chiadocaffe.pt

#### CHIADO TERRASSE

Cuisine méditerranéenne  
Rua da Trindade, 28, Lisboa  
T. (+351) 913 271 977  
gallassa.chiado@gmail.com

#### NOTE - CERVEJARIA MODERNA

Rua Barata Salgueiro, 37 A, Lisboa  
T. (+351) 216 027 858  
dote@dote.pt  
www.dote.pt

#### DUETOS DA SÉ

Cuisine portugaise  
Travessa do Almargem, 1 B/C, Alfama,  
Lisboa  
T. (+351) 218 850 041  
Dîner et bar, 17:00-02:00. Fermé :  
mercredi  
eduardolalatr@gmail.com  
www.duetosdase.com

#### ENCANTO

Haute cuisine végétarienne  
Largo de São Carlos, 10, Lisboa  
T. (+351) 211 626 310  
Dîner: 19:00 - 22:30  
Fermeture hebdomadaire: dimanche  
et lundi  
Réservations online:  
encantojoseavillez.pt

#### ESTÓRIAS NA CASA DA COMIDA

Cuisine portugaise  
Travessa das Amoreiras, 1, Lisboa  
T. (+351) 213 860 889  
Fermé: dimanche, samedi et lundi,  
à l'heure du déjeuner. Déjeuner : du  
mardi au vendredi, 13:00-15:00.  
Dîner : du lundi au samedi, 20:00-00:00  
comercial@casadacomida.pt  
www.casadacomida.pt

#### GALLASSA CAFÉ

Rua da Trindade, 36 B, Lisboa  
T. (+351) 913 271 977  
gallassa.chiado@gmail.com

#### GAMBRINUS

Cuisine traditionnelle  
Rua das Portas de Santo Antão,  
25, Lisboa  
T. (+351) 213 421 466  
12:00-1:30  
info@gambrinuslisboa.com  
www.gambrinuslisboa.com

#### GUILTY

Rua Barata Salgueiro, 28, Lisboa  
T. (+351) 211 913 590  
Du lundi au mercredi, 12:00-00:00.  
Du jeudi au samedi, 12:00-04:00.  
Dimanche, 12:00-00:00  
events@olivier.pt  
www.guilty.olivier.pt

#### JNCQUOI

Av. da Liberdade, 182-184, Lisboa  
T. (+351) 213 145 397  
info@jncquoi.com  
www.jncquoi.com

#### K.O.B.

Rua do Salitre, 139, Lisboa  
T. (+351) 934 000 949  
Du lundi au vendredi, 12:00-15:00;  
20:00-01:00. Samedi, 20:00-01:00.  
Dimanche, 20:00-23:00  
events@olivier.pt  
www.kob.olivier.pt

#### LA BRASSERIE DE L'ENTRECOTE

Rua do Alecrim, 117-121, Lisboa  
T. (+351) 213 473 616  
Déjeuner, 12:30-15:00. Dîner, 19:00-  
00:00  
www.brasserieentrecote.pt



**LISBOA À NOITE**

Cuisine portugaise  
Rua das Gáveas, 69, Lisboa  
(Bairro Alto)  
T. (+351) 213 468 557  
Fermé: dimanche. Déjeuners  
uniquement sur réservation  
www.lisboanoite.com

**MARISQUEIRA AZUL**

Terreiro do Paço, 70, Lisboa  
T. (+351) 218 863 065  
www.marisqueirazul.pt

**MAXIME RESTAURANTE**

Expérience gastronomique; Dinners-  
shows; Cabaret, comédie, burlesque.  
Praça da Alegria, 58, Lisboa  
T. (+351) 218 716 600  
Dîners : du mercredi au samedi de  
17:00 à 23:00 ; Bar : du dimanche au  
mardi, de 16:00 à 23:30 et du mercredi  
au samedi de 17:00 à 00:30  
esperaporti@maximerestaurante.com  
www.maximerestaurantelisboa.com/

**MERCANTINA**

Cuisine italienne  
Rua da Misericórdia, 114, Lisboa  
T. (+351) 231 070 013/917 243 933  
Du lundi au jeudi, 12:00-15:30,  
19:00-23:30. Vendredi, 12:00-15:30,  
19:00-00:00. Samedi, 12:30-15:30,  
19:00-00:00. Dimanche, 12:30-  
-15:30, 19:00-23:30  
geral@mercantina.pt  
www.mercantina.pt  
geral@mercantina.pt  
www.mercantina.pt

**MINISTERIUM**

Cuisine portugaise  
Terreiro do Paço, Ala Nascente,  
72-73, Lisboa  
T. (+351) 218 888 454 / 916 378 555  
Tous les jours, 10:00-23:00  
comercial@ministerium.pt  
www.ministerium.pt

**MUSEU DA CERVEJA**

Cuisine portugaise  
Profitez du meilleur de la cuisine  
portugaise. Visitez le musée et  
embarquez pour une aventure à  
travers l'histoire de la bière !  
Terreiro do Paço, 62-65, Lisboa  
T. (+351) 210 987 656  
Tous les jours, 12:00-00:00  
info@museudacerveja.pt  
www.museudacerveja.pt

**NOORI SUSHI**

Armazéns do Chiado, Rua Crucifixo,  
87, Lisboa  
T. (+351) 918 639 287  
geral@noori.pt  
www.noori.pt

**NOSOLO ITÁLIA PRAÇA  
DO COMÉRCIO**

Cuisine internationale  
Terreiro do Paço, Ala Nascente,  
74-77, Lisboa  
T. (+351) 218 873 226  
Tous les jours, 10:00-01:00  
lisboa.pcomercio@nosoloitalia.com  
www.nosoloitalia.com

**OPEN BRASSERIE  
MEDITERRÂNICA**

Cuisine méditerranéenne  
Rua de Santa Marta, 48, Lisboa  
T. (+351) 210 440 900  
Du lundi au vendredi, déjeuner: 12:30-  
-14:30, sauf jours fériés. Tous les  
jours, dîner : 19:30-22:30  
recepcao.ismh@inspirahotels.com  
www.inspirahotels.com

**PALÁCIO CHIADO**

Cuisine portugaise et internationale  
Rua do Alecrim, 70, Lisboa  
T. (+351) 21 010 11 84  
Du dimanche au jeudi : 12:00- 24:00  
Vendredi et samedi : 12:00-02:00  
www.palaciochiado.pt  
geral@palaciochiado.pt

**REAL COZINHA**

Cuisine portugaise traditionnelle.  
Rua Tomás Ribeiro, 115, Lisboa  
T. (+351) 213 199 500  
Tous les jours, de 12:30 à 15:30 et de :  
19:30 à 22:30 ; Brunch le dimanche, de  
12:30 à 16:00  
rpl@realhotelsgroup.com  
www.realpalacio.realhotelsgroup.  
com/restaurants-lisbon/real-cozinha-  
restaurante-bar/

**TERRA NOVA BY POPULI**

Cuisine internationale  
Ala Nascente, Terreiro do Paço,  
85-86, Lisboa  
T. (+351) 218 877 395  
Déjeuner, du lundi au dimanche: 12:30-  
-15:00. Dîner, du dimanche au  
mercredi: 19:30-23:00 ; du jeudi  
au samedi, 19:30-00:00. Brunch,  
dimanche : 11:30-14:30  
geral@terranovabypopuli.pt  
www.terranovabypopuli.pt

**RESTAURANTE  
A TRAVESSA DO FADO**

Largo do Chafariz de Dentro, 1, Lisboa  
T. (+351) 218 870 144  
geral@atravessadofado.com

**RESTAURANTE AZUL E BRANCO**

Cuisine méditerranéenne  
Av. Duque de Loulé, 81-83, Lisboa  
T. (+351) 213 182 000  
Tous les jours, 19:00-22:30  
sales.hdl@h10hotels.com  
www.hotelh10duquedeloule.com

**RESTAURANTE DOIS ARCOS**

Cuisine portugaise  
Rua dos Douradores, 163, Lisboa  
T. (+351) 218 879 689  
12:00-22:00. Fermé : dimanche  
cides.lopes@gmail.com

**RESTAURANTE FAMA DE ALFAMA**

Rua do Terreiro do Trigo, 80, Lisboa  
T. (+351) 218 862 608  
famadealfama@gmail.com

**RESTAURANTE GRANJA VELHA**

Cuisine portugaise  
Rua dos Douradores, 200, Lisboa  
T. (+351) 218 873 891  
12:00-15:00, 19:00-22:00. Fermé :  
dimanche  
www.granjavelha.com

**RESTAURANTE OS TIBETANOS**

Rua do Salitre, 117, Lisboa  
Samedi: 12:45-15:00 et 20:00-23:00.  
Dimanche: 12:45-15:00 et 19:30-22:30.  
info@tibetanos.com  
www.tibetanos.com

## RESTAURANTS

### RESTAURANTE VARANDA DE LISBOA

Cuisine portugaise  
Hotel Mundial, Praça Martim Moniz, 2, Lisboa  
T. (+351) 218 842 000  
Hiver, 19:30-22:00. Été, 19:30-22:30  
www.varandadelisboa.pt

### RESTAURANTE VEGETARIANO PSI

Alameda Santo António dos Capuchos, Campo Mártires da Pátria, Lisboa  
T. (+351) 213 590 573  
Du lundi au samedi, 12:30-15:30 et 19:30-22:30. Fermé : dimanche  
psiveg@gmail.com  
www.restaurante-psi.com

### RIB BEEF & WINE

Steakhouse  
Praça do Comércio, 31-34, Lisboa  
T. (+351) 968 578 962  
Du dimanche au jeudi, 12:30-15:00; 19:30-22:30  
Vendredi et samedi, 12:30-15:00; 19:30-23:00  
restaurantepousadalisboa@pestana.com  
www.pousadas.pt/hotel/pousadalisboa

### SILK CLUB

Restaurante, Bar, Club  
Cuisine japonaise traditionnelle  
Rua da Misericórdia, 14, Lisboa  
T. (+351) 913 009 193  
Du mardi au samedi, à partir de 19:00.  
events@silk-club.com  
www.silk-club.com

### SOLAR DOS PRESUNTOS

Rua Portas de Santo Antão, 150, Lisboa  
T. (+351) 213 424 253  
restaurantes@solarospresuntos.com  
www.solarospresuntos.com

### TASCA DA ESQUINA

Rua Domingos Sequeira, 41C, Lisboa  
T. (+351) 919 837 255  
info@tascadaesquina.com

### THE DECADENTE RESTAURANTE & BAR

Nourriture et boissons locales et simples, pratiques durables et environnement confortable. Grillades, crudités et cocktails signatures.  
Doca S. Pedro de Alcântara, 81, Lisboa  
T. (+351) 213 461 381  
Du dimanche au jeudi, de 19:00 à 23:00 et du vendredi et samedi, de 19:00 à 00:00  
geral@thedecadente.pt  
www.thedecadente.pt

### YAKUZA FIRST FLOOR

Cuisine japonaise et asiatique  
Rua Escola Politécnica, 231, 1.º Esq., Lisboa  
T. (+351) 934 000 913  
Du mardi au vendredi, 12:30-15:00 et 20:00-00:00. Samedi, 20:00-00:00  
Fermé : lundi  
events@olivier.pt  
www.yakuza.olivier.pt

### ZAMBEZE

Cuisine régionale et cuisine africaine  
Calçada Marquês de Tancos, Lisboa  
T. (+351) 218 877 056  
Tous les jours, 10:00-23:00  
www.zambezerestaurante.pt

## DE PRAÇA DO COMÉRCIO À BELÉM

### A TRAVESSA

Cuisine portugaise  
Travessa do Convento das Bernardas, 12, Lisboa  
T. (+351) 213 902 034  
Fermé : dimanche, lundi et samedi à l'heure du déjeuner  
www.atraversa.com

### CAFÉ IN

Cuisine portugaise et internationale  
Av. Brasília, 311, Lisboa  
T. (+351) 213 626 248  
12:00-16:00 y 20:00-00:00. Terrasse : 10:00-03:10  
www.cafein.pt

### ESPAÇO ESPELHO D'ÁGUA

Cuisine portugaise, brésilienne, africaine et asiatique  
Av. Brasília, S/N, Belém, Lisboa  
T. (+351) 213 010 510  
Dimanche au jeudi de 11:00-00:00  
Vendredi au samedi, de 11:00-01:00  
info@espacoesselhohodeagua.com  
www.espacoesselhohodeagua.com

### ESTUFA REAL

Cuisine méditerranéenne  
Jardim Botânico da Ajuda, Calçada do Galvão, Lisboa  
T. (+351) 213 619 400  
Ouvert uniquement à l'heure du déjeuner  
geral@estufareal.pt  
www.estufareal.com

### IBO RESTAURANTE

Cuisine portugaise et mozambicaine  
Armazém A, compartimento 2, Lisboa  
T. (+351) 213 423 611 / 961 332 024  
Mardi au jeudi, de 12:00-23:00  
Vendredi et le samedi de 12:00-01:00  
Dimanche, 12:30-15:30. Fermé le lundi  
www.ibo-restaurante.pt

### KAIS

Cuisine internationale et traditionnelle portugaise  
Cais da Viscondessa, Rua da Cintura, Santos, Lisboa | T. (+351) 213 932 930  
Fermé : dimanche et lundi  
www.kais-k.com

### MONTE MAR LISBOA

Spécialités de poisson fraîche et fruits de mer  
Rua da Cintura, Armazém 65  
Cais do Sodré, Lisboa  
T. (+351) 213 220 160  
De mardi à dimanche, 12:00-23:00  
sales@onyriaresorts.com  
www.mmllisboa.pt

### NUNES REAL MARISQUEIRA

Restaurant de Fruits de Mer  
Rua Bartolomeu Dias, 172, Lisboa  
T. (+351) 213 019 899  
Du mardi au dimanche, de 12:00 à 00:00. Ferme le lundi.  
geral@nunesmarisqueira.pt  
www.nunesmarisqueira.pt

**PAP'AÇORDA**

Cuisine portugaise  
Mercado da Ribeira, Av. 24 de Julho, 49, 1.º, Lisboa  
T. (+351) 213 464 811  
12:30-14:30, 20:00-23:00. Dimanche, mardi et mercredi, 12:00-00:00. Jeudi, vendredi et samedi, 12:00-23:00  
reservations@papacorda.com  
papacorda.com

**PÁTEO ALFACINHA RESTAURANTE HORTA**

Cuisine portugaise  
Rua do Guarda Jóias, 44, Lisboa  
T. (+351) 213 642 171  
comercial@pateoalfacinha.com  
www.pateoalfacinha.com/  
restaurants

**PORTUGÁLIA CERVEJARIA BELÉM**

Av. Brasília, Edf. Espelho d'Água, Lisboa  
T. (+351) 213 032 700  
12:00-00:00  
www.portugalia.pt

**PORTUGÁLIA CERVEJARIA CAIS DO SODRÉ**

Rua Cintura do Porto de Lisboa, Lisboa  
T. (+351) 213 422 138  
12:00-00:00  
www.portugalia.pt

**POVO**

Rua Nova do Carvalho, 32, Lisboa  
T. (+351) 213 473 403  
povo@ctlisbon.com  
www.povolisboa.com

**RESTAURANTE FEITORIA & WINE BAR**

Altis Belem Hotel & Spa, Doca do Bom Sucesso, Lisboa  
T. (+351) 210 400 200/208  
Du lundi au samedi. Dîner : 19:30-23:00  
reservationsbelem@altishotels.com  
www.restaurantefeitoria.com

**RESTAURANTE GEOGRAPHIA**  
Cuisine portugaise et influences lusophones

Rua do Conde, 1, Lisboa  
T. (+351) 213 960 036  
De Lunes a Sábado: 12:30-15:00/19:30-23:30  
ola@restaurantegeographia.pt  
www.restaurantegeographia.pt

**SEGUNDO MUELLE**

Gastronomie péruvienne  
Praça Dom Luís I, 30, Loja 4B, Lisboa  
T. (+351) 210 133 540  
Du lundi au jeudi et le dimanche, 12:00-24:00. Le vendredi et samedi, 12:00-01:00  
sm.lisboa@segundomuelle.pt  
www.segundomuelle.com

**SUD LISBOA TERRAZA**

Italo-méditerranéen  
Av. Brasília, Pavilhão Poente, Lisboa  
T. (+351) 211 592 700  
Tous les jours, 11:00-02:00  
comercial@sudlisboa.com  
www.sudlisboa.com

**VALLE FLÔR**

Cuisine portugaise  
Rua Jau, 54, Lisboa (Pestana Palace)  
T. (+351) 213 615 600  
Petit-déjeuner, 06:30-10:30. Week-end et jours fériés, 06:30-11:00. Déjeuner, 12:30-15:30. Dîner, 19:00-22:30  
restaurant.valle-flor@pestana.com  
www.pestana.com

**5 OCEANOS**

Doca de Santo Amaro, Armazém 12, Lisboa  
T. (+351) 213 978 015  
Tous les jours, 12:00-01:00  
www.5oceanos.pt

**DE PRAÇA DO COMÉRCIO AU PARQUE DAS NAÇÕES**

**RESTAURANTE D' BACALHAU**

Rua da Pimenta, 45, Parque das Nações, Lisboa  
T. (+351) 218 941 296  
Tous les jours, 12:00-16:00 et 19:00-23:00  
www.restaurantebacalhau.com

**RESTAURANTE GOLF SPOT**

Cuisine portugaise et japonaise  
Azinhaga das Galhardas, Lisboa  
T. (+351) 969 340 713  
Petit-déjeuner: du mardi au dimanche, 10:00-12:00. Déjeuner: du mardi au dimanche, 12:00-15:30. Dîner: du mardi au samedi, 19:30-22:30. Fermé : lundi  
restaurantgolfspot@academiadegolfdelisboa.pt  
www.academiadegolfdelisboa.pt

**RESTAURANTE MANJERICO ALEGRE**

Rua Terreiro do Trigo, 94, Lisboa  
T. (+351) 210 532 846  
manjerico.alegre@gmail.com

**SENHOR PEIXE**

Rua da Pimenta, 35-37, Lisboa  
T. (+351) 218 955 892  
Fermé : lundi  
www.senhorpeixe.pt

**AVENIDAS NOVAS**

**ELEVEN**

Cuisine méditerranéenne  
Rua Marquês de Fronteira, Jardim Amália Rodrigues, Lisboa  
T. (+351) 213 862 211  
Fermé : dimanche  
www.restauranteleven.com

**PORTUGÁLIA CERVEJARIA**

Av. Almirante Reis, 117, Lisboa  
T. (+351) 213 140 002  
12:00-00:00  
www.portugalia.pt

**RESTAURANTE TÍPICO O MADEIRENSE**

Cuisine traditionnelle de Madère  
Amoreiras Shopping Center, Loja 3026-7, Lisboa  
T. (+351) 213 830 827  
Tous les jours, 12:00-23:00  
www.omadeirense.pt

**THE LINGERIE RESTAURANT**

Cuisine portugaise  
Av. António Augusto de Aguiar, 88A, Lisboa  
T. (+351) 915 672 450  
Du mercredi au jeudi 20:30-01:00 et samedi 19:00-22:00 et 22:15 à 02:00  
lingierielisboa@gmail.com  
www.lisboa.thelingerierestaurant.com

**ENCORE À LISBOA**

**JOCKEY RESTAURANTE**

SHP – Hipódromo do Campo Grande, Lisboa  
T. (+351) 217 957 521  
geral@jockey.com.pt  
www.jockey.com.pt

## RESTAURANTS | HÉBERGEMENT

### RESTAURANTE GARDENS

Rua Formosinho Sanchez, 79,  
Quinta dos Alcoutins, Lisboa  
T. (+351) 217 571 087  
geral@restaurantegardens.pt  
www.restaurantegardens.pt

### LES AUTRES

#### RESTAURANTE JARDIM DA LUZ

Quartel da Formação,  
Largo da Luz, Carnide  
T. (+351) 210 134 209  
geral@jardimdaluz.pt

### EN DEHORS DE LA VILLE

#### CAFÉ PARIS

Cuisine portugaise et internationale  
Praça da República, 32 R/C, Sintra  
T. (+351) 219 105 860  
Tous les jours, 09:00-23:00  
comercial@screstauracao.com  
www.screstauracao.com

#### CENTRAL PALACE HOTEL

Cuisine portugaise et internationale  
Praça da República, 34 R/C, Sintra  
T. (+351) 219 105 860  
Tous les jours, 09:00-23:00  
comercial@screstauracao.com  
www.screstauracao.com

#### COZINHA VELHA

Cuisine portugaise  
Pousada de Queluz - Dona Maria I  
- Largo do Palácio, Queluz  
T. (+351) 214 350 232  
Déjeuner, 12:30-15:00. Dîner, 19:30-22:00  
www.pousadas.pt

#### MONTE MAR CASCAIS

Av. Nossa Senhora do Cabo, 2845,  
Cascais  
T. (+351) 214 869 270  
montemar@onyriatesorts.com  
www.mmcascais.pt

#### RESTAURANTE FORTALEZA DO GUINCHO

Estrada do Guincho, 2413, Cascais  
T. (+351) 214 870 491  
reservations@guinchotel.pt  
www.fortalezadoguincho.com/  
restaurante-fortaleza-do-guincho

### BARS & CLUBS

#### HAVANA

Doca de Santo Amaro, Armazém 5,  
Alcântara  
T. (+351) 213 979 893  
Tous les jours, 11:00-06:00  
info@havana.mail.pt  
www.grupodoubleh.com

#### REAL SPORTS BAR

Regardez votre sport préféré. Snacks,  
hamburgers et bière.  
Rua São Sebastião da Pedreira, 234  
C, Lisboa  
T. (+351) 213 199 500  
Tous les jours, de 15:30 à 00:00.  
rpl@realhotelsgroup.com  
www.realpalacio.realhotelsgroup.com/  
restaurants-lisbon/real-sports-bar/

### HÔTELS

★★★★★

#### ALTIS AVENIDA HOTEL

Rua 1.º de Dezembro, 120, Lisboa  
T. (+351) 210 440 000  
reservationsavenida@altishotels.com  
www.altishotels.com

#### ALTIS BELÉM HOTEL & SPA

Doca do Bom Sucesso, Lisboa  
T. (+351) 210 400 200  
reservationsbeleem@altishotels.com  
www.altishotels.com

#### ALTIS GRAND HOTEL

Rua Castilho, 11, Lisboa  
T. (+351) 213 106 000  
reservations@altishotels.com  
www.altishotels.com

#### BAIRRO ALTO HOTEL

Praça Luís de Camões, 2, Lisboa  
T. (+351) 213 408 288  
info@bairroaltohotel.com  
www.bairroaltohotel.com

#### CORINTHIA HOTEL LISBON

Av. Columbano Bordalo Pinheiro,  
105, Lisboa  
T. (+351) 217 236 363  
lisbon@corinthia.com  
www.corinthia.com

#### CORPO SANTO HOTEL

Largo do Corpo Santo,  
23-25, Lisboa  
T. (+351) 218 288 000  
info@corposantohotel.com  
www.corposantohotel.com

#### DOLCE CAMPOREAL LISBOA

Rua do Campo, Turcifal  
T. (+351) 261 960 900  
camporeal.guestservices@dolce.com  
www.dolcecamporeal.com

#### EDITORY RIVERSIDE

Av. Infante D. Henrique, 1, Lisboa  
T. (+351) 219 022 300  
riverside@editoryhoteles.pt  
editoryhoteles.com/riverside-apolonia-  
lisboa

#### EPIC SANA LISBOA

Av. Eng.º Duarte Pacheco, 15  
T. (+351) 212 468 688  
reservations@sanahotels.com  
T. (+351) 211 597 305  
info.lisboa@epic.sanahotels.com  
www.sanahotels.com

#### EUROSTARS DAS LETRAS

Rua Castilho, 6-12, Lisboa  
T. (+351) 213 573 094  
info@eurostarsdasletras.com  
www.eurostarsdasletras.com

#### EVOLUTEE HOTEL

Cabeço da Serra - Vau, Óbidos  
T. (+351) 262 240 220  
info@evoluteehotel.com  
www.evoluteehotel.com

#### FAROL HOTEL

Av. Rei Humberto II de Itália, 7, Cascais  
T. (+351) 214 823 490  
farol@farol.com.pt  
www.farol.com.pt

#### FONTECRUZ LISBOA AUTOGRAPH COLLECTION

Av. da Liberdade, 138-142, Lisboa  
T. (+351) 210 410 000  
reception@fontecruzlisboa.com  
www.fontecruzhoteles.com

#### GRANDE REAL VILLA ITÁLIA HOTEL & SPA

Rua Frei Nicolau de Oliveira, 100,  
Cascais  
T. (+351) 210 966 000  
realvillaitalia@hoteisreal.com  
www.realhotelsgroup.com



## HOTEL ALBATROZ

Rua Frederico Arouca, 100, Cascais  
T. (+351) 214 847 380  
info@thealbatrozcollection.com  
www.thealbatrozcollection.com

## HOTEL AVENIDA PALACE

Rua 1.º de Dezembro, 123, Lisboa  
T. (+351) 213 218 100  
reservas@hotelavenidapalace.pt  
www.hotelavenidapalace.pt

## HOTEL CASA DE PALMELA

EN 10 KM 33,5, Setúbal  
T. (+351) 265 249 650  
reservation-casapalmela@ouh.pt  
www.hotelcasapalmela.pt

## H10 DUQUE DE LOULÉ

Av. Duque de Loulé, 81-83, Lisboa  
T. (+351) 213 182 000  
reservations.hdl@h10hotels.com  
www.hotelh10duquedeloule.com

## HOTEL CASCAIS MIRAGEM

Av. Marginal, 8554, Cascais  
T. (+351) 210 060 600  
geral@cascaismirage.com  
www.cascaismirage.com

## HOTEL DOM PEDRO LISBOA

Av. Eng.º Duarte Pacheco, 24, Lisboa  
T. (+351) 213 896 600  
lisboa.reservations@dompedro.com  
www.dompedro.com

## HOTEL FORTALEZA DO GUINCHO

Estrada do Guincho, 2413, Cascais  
T. (+351) 214 870 491  
reservations@guinchotel.pt  
www.fortalezadoguincho.com

## HOTEL OLISSIPPO LAPA PALACE

Rua Pau de Bandeira, 4, Lisboa  
T. (+351) 213 949 494  
info.lapa@olissippohotels.com  
www.olissippohotels.com

## HOTEL PALÁCIO DO GOVERNADOR

Rua Bartolomeu Dias, 117, Lisboa  
T. (+351) 212 467 800  
bookings@nauhotels.com  
www.nauhotels.com

## HOTEL PORTO BAY LIBERDADE

Rua Rosa Araújo, 8, Lisboa  
T. (+351) 210 015 700  
portobayliberdade@portobay.pt  
www.portobay.com

## HOTEL QUINTA

**DA MARINHA RESORT**  
Rua das Palmeiras,  
Quinta da Marinha, Cascais  
T. (+351) 214 860 100  
sales@onyriaresorts.com  
www.quintadamarinha.com

## HOTEL REAL PALÁCIO

Rua Tomás Ribeiro, 115, Lisboa  
T. (+351) 213 199 500  
info@hoteisreal.com  
www.realhotelsgroup.com

## HOTEL SOFITEL LISBON LIBERDADE

Av. da Liberdade, 127, Lisboa  
T. (+351) 213 228 300  
h1319@sofitel.com  
www.sofitel-lisboa.com

## HOTEL TIVOLI - LISBOA

Av. da Liberdade, 185, Lisboa  
T. (+351) 213 198 900  
avenidaliberdade@tivoli-hotels.com  
www.tivolilisboa.com

## HOTEL TIVOLI - PALÁCIO DE SETEAIS

Av. Barbosa du Bocage, 8, Seteais,  
Sintra  
T. (+351) 219 233 200  
gr.palacioseteais@tivoli-hotels.com  
www.tivolipalacioseteais.com

## HOTEL VALVERDE

Av. da Liberdade, 164, Lisboa  
T. (+351) 210 940 300  
info@valverdehotel.com  
www.valverdehotel.com

## HOTEL VILA GALÉ COLLECTION

**PALÁCIO DOS ARCOS**  
Largo Conde das Alcáçovas,  
Paço de Arcos  
T. (+351) 210 493 200  
palacio.reservas@vilagale.com  
www.vilagale.com

## HOTEL VILA GALÉ SINTRA

Rua Fonte da Granja, 30, Sintra  
T. (+351) 210 520 000  
sintra@vilagale.com  
www.vilagale.com

## HYATT REGENCY LISBON

Rua da Junqueira, 63, Lisboa  
T. (+351) 21 482 9123  
hyatt.com/pt-PT/hotel/portugal/hyatt-  
reGENCY-lisbon/lishr

## IBEROSTAR LISBOA

Rua Castilho, 64, Lisboa  
T. (+351) 215 859 000  
lisboa@iberostar.com  
www.iberostar.com/pt/hoteis/lisboa

## IMMERSO

Rua Bica da Figueira, Marvão, Ericeira  
T. (+351) 261 104 420  
info@immerso.pt  
immerso.pt

## INTERCONTINENTAL CASCAIS-ESTORIL

Av. Marginal, 8023, Monte Estoril  
T. (+351) 218 291 100  
liset.reservations@ihg.com  
estorilintercontinental.com

## INTERCONTINENTAL LISBON

Rua Castilho, 149, Lisboa  
T. (+351) 213 818 700  
lisha.reservations@ihg.com  
www.intercontinental.com

## MEMMO PRINCEIPE REAL

Rua D. Pedro V, 56, Lisboa  
T. (+351) 219 016 800  
preal@memmohotels.com  
memmohotels.com

## MYRIAD BY SANA HOTELS

Cais das Naus, Lote 2.21.01, Lisboa  
T. (+351) 212 468 688  
reservations@sanahotels.com  
T. (+351) 211 107 600  
info@myriad.pt  
www.sanahotels.com

## PALÁCIO ESTORIL HOTEL GOLF & SPA

Rua Particular, Estoril  
T. (+351) 214 648 000  
info@hotelestorilpalacio.pt  
www.palacioestorilhotel.com

## SANA CAPITOL HOTEL

Rua Eça de Queiroz, 24, Lisboa  
T. (+351) 213 536 811  
sanacapitol@sanahotels.com  
www.capitol.sanahotels.com

## SANA EXECUTIVE HOTEL

Av. Conde Valbom, 56, Lisboa  
T. (+351) 217 951 157  
sanaexecutive@sanahotels.com  
www.executive.sanahotels.com

## HÉBERGEMENT

### PENHA LONGA RESORT

Estrada da Lagoa Azul, Linhó, Sintra  
T. (+351) 219 249 011  
resort.penalonga@penhalonga.com  
www.penalonga.com

### PESTANA PALACE HOTEL & NATIONAL MONUMENT

Rua Jau, 54, Lisboa  
T. (+351) 213 615 600  
reception.cph@pestana.com  
www.pestana.com

### PRAIA D'EL REY MARRIOTT GOLF & BEACH RESORT

Av. Dona Inês de Castro, 1,  
Vale de Janelas, Amoreira, Óbidos  
T. (+351) 262 905 100  
info.pdr@marriott-pdr.pt  
www.praia-del-rey.com

### RITZ FOUR SEASONS HOTEL LISBOA

Rua Rodrigo da Fonseca, 88, Lisboa  
T. (+351) 213 811 400  
reservations.lis@fourseasons.com  
www.fourseasons.com

### SHERATON LISBOA HOTEL & SPA

Rua Latino Coelho, 1, Lisboa  
T. (+351) 213 120 000  
sheraton.lisboa@sheraton.com  
www.sheratonlisboa.com

### THE IVENS HOTEL

Rua Capelo, 5, Lisboa  
T. (+351) 210 543 135  
book@theivenshotel.com  
www.theivenshotel.com

### THE LUMIARES HOTEL & SPA

Rua Diário de Notícias, 142, Lisboa  
T. (+351) 211 160 200  
info@thelumiares.com  
www.thelumiares.com

### THE OITAVOS

Rua de Oitavos, Quinta da Marinha,  
Cascais  
T. (+351) 214 860 020  
info@theoitavos.com  
www.theoitavos.com

### THE ONE PALÁCIO DA ANUNCIADA

Rua das Portas de Santo Antão,  
112-134, Lisboa  
T. (+351) 210 412 300  
info.hpa@hotelstheone.com  
www.hotelstheone.com

### THE VINTAGE LISBOA HOTEL

Rua Rodrigo da Fonseca, 2, Lisboa  
T. (+351) 210 405 400  
info@thevintagelisbon.com  
www.thevintagelisbon.com

### VIP GRAND LISBOA HOTEL & SPA

Av. 5 de Outubro, 197, Lisboa  
T. (+351) 210 435 000  
hotelviplisboa@viphotels.com  
www.viphotels.com

★★★★

### 1908 LISBOA HOTEL

Largo do Intendente Pina Manique,  
6, Lisboa  
T. (+351) 218 804 000  
info@1908lisboahotel.com  
www.1908lisboahotel.com

### EVOLUTION LISBOA HOTEL

Praça Duque de Saldanha, 4, Lisboa  
T. (+351) 211 590 200  
hello.lisboa@evolution-hotels.com  
www.evolution-hotels.com

### AVANI AVENIDA LIBERDADE

Rua Júlio César Machado, 7,  
Lisboa  
T. (+351) 213 591 000  
lisbon@avani-hotels.com  
www.avanihotels.com

### BESSAHOTEL LIBERDADE

Av. da Liberdade, 29-41, Lisboa  
T. (+351) 213 210 500  
infoliberdade@bessahotel.com  
www.bessahotel.com

### CROWNE PLAZA CAPARICA LISBON

Largo Aldeia dos Capuchos, Caparica  
T. (+351) 212 909 000  
reservations@cpccaparicalisbon.com  
www.crowneplaza.com/caparicalisbon

### CZAR LISBON HOTEL

Av. Almirante Reis, 103, Lisboa  
T. (+351) 211 115 200  
reservas@czarlisbonhotel.com  
www.czarlisbonhotel.com

### DOUBLETREE BY HILTON LISBON - FONTANA PARK

Rua Eng. Vieira da Silva, 2, Lisboa  
T. (+351) 210 410 600  
lisbonfontanapark.info@hilton.com  
www.doubletree3.hilton.com

### EVIDÊNCIA BELVERDE ATTITUDE HOTEL

Av. de Belverde, 70, Belverde, Seixal  
T. (+351) 210 426 900  
belverde@evidenciahoteis.com  
www.evidenciabelverde.com

### EVOLUTION LISBOA

Praça Duque de Saldanha, 4, Lisboa  
T. (+351) 212 468 688  
reservations@sanahotels.com  
T. (+351) 211 590 200  
hello.lisboa@evolution-hotels.com  
www.sanahotels.com

### FOUR POINTS BY SHERATON SESIMBRA

Rua 4 de Maio, Lote 50,  
Alinho de São João, Sesimbra  
T. (+351) 210 518 370  
www.marriott.com/LISFP

### H10 DUQUE DE LOULÉ

Av. Duque de Loulé, 81-83, Lisboa  
T. (+351) 213 182 000  
reservations.hd1@h10hotels.com  
www.hotelh10duquedeloule.com

### HERITAGE AV. LIBERDADE HOTEL

Av. da Liberdade, 28, Lisboa  
T. (+351) 213 404 040  
avliberdade@heritage.pt  
www.heritage.pt

### HF FÉNIX LISBOA

Praça Marquês de Pombal, 8, Lisboa  
T. (+351) 213 716 661  
booking@lisboa@hfhhotels.com  
www.hfhhotels.com

### HF FÉNIX URBAN

Av. António Augusto de Aguiar, 14,  
Lisboa  
T. (+351) 213 515 000  
booking.urban@hfhhotels.com  
www.hfhhotels.com

### HOLIDAY INN LISBOA

Av. António José de Almeida, 28A,  
Lisboa  
T. (+351) 210 044 000  
hil@grupo-continental.com  
www.holidayinn.com/lisbonprt

### HOLIDAY INN LISBON CONTINENTAL

Rua Laura Alves, 9, Lisboa  
T. (+351) 210 046 000  
hic@grupo-continental.com  
www.grupo-continental.com

## HOTEL AÇORES LISBOA

Av. Columbano Bordalo Pinheiro, 3,  
Lisboa  
T. (+351) 217 222 920  
hotelacoreslisboa@bensaude.pt  
www.bensaude.pt

## HOTEL BRITANIA

Rua Rodrigues Sampaio, 17, Lisboa  
T. (+351) 213 155 016  
britania.hotel@heritage.pt  
www.heritage.pt

## HOTEL DA ESTRELA

Rua Saraiva Carvalho, 35, Lisboa  
T. (+351) 211 900 100  
hotel.daestrela@unlockhotels.com  
www.hoteldaestrela.com

## HOTEL DO MAR

Rua General Humberto Delgado, 10,  
Sesimbra  
T. (+351) 212 288 300  
hoteldomar@hoteldomar.pt  
www.hoteldomar.com

## HOTEL ESTORIL EDEN

Av. de Sabóia, 209, Monte Estoril  
T. (+351) 214 667 600  
geral@hotelestorileden.pt  
www.hotelestorileden.pt

## HOTEL FLÓRIDA

Rua Duque de Palmela, 34, Lisboa  
T. (+351) 213 576 145  
sales@hotel-florida.pt  
www.hotel-florida.pt

## HOTEL LISBOA PLAZA

Travessa do Salitre, 7, Lisboa  
T. (+351) 213 218 218  
plaza.hotels@heritage.pt  
www.heritage.pt

## HOTEL MARQUÊS DE POMBAL

Av. da Liberdade, 243, Lisboa  
T. (+351) 213 197 900  
info@hotel-marquesdepombal.pt  
www.hotel-marquesdepombal.pt

## HOTEL MELIA SETÚBAL

Av. Alexandre Herculano, 58, Setúbal  
T. (+351) 265 240 400  
melia.setubal@meliaportugal.com  
www.meliasetubal.com

## HOTEL MERCURE LISBOA

Av. José Malhoa, 23, Lisboa  
T. (+351) 217 208 000  
h3346@accor.com  
www.mercure.com

## HOTEL MUNDIAL

Praça Martim Moniz, 2, Lisboa  
T. (+351) 218 842 000  
reservations@hotel-mundial.net  
www.hotel-mundial.pt

## HOTEL NH CAMPO GRANDE

Campo Grande, 7, Lisboa  
T. (+351) 217 957 555  
nhcampogrande@nh-hotels.com  
www.nh-hotels.com

## HOTEL NH COLLECTION LIBERDADE

Av. da Liberdade, 180 B, Lisboa  
T. (+351) 213 514 060  
nhliberdade@nh-hotels.com  
www.nh-hotels.com

## HOTEL NOVOTEL LISBOA

Av. José Malhoa, 1-1A, Lisboa  
T. (+351) 217 244 800  
h0784@accor.com  
www.accorhotels.com

## HOTEL REAL OEIRAS

Rua Álvaro Rodrigues de Azevedo,  
5, Paço de Arcos  
T. (+351) 214 469 900  
roe@realhotelsgroup.com  
www.realoeiras.realhotelsgroup.com

## HOTEL SMY LISBOA

Rua da Artilharia 1, 112, Lisboa  
T. (+351) 212 484 900  
info.lisboa@smyhotels.com  
www.smyhotels.com

## HOTEL OLISSIPPO CASTELO

Rua Costa do Castelo, 126, Lisboa  
T. (+351) 218 820 190  
info.oc@olissippohotels.com  
www.olissippohotels.com

## HOTEL OLISSIPPO MARQUÊS DE SÁ

Av. Miguel Bombarda, 130, Lisboa  
T. (+351) 217 911 014  
rsv@olissippohotels.com  
www.olissippohotels.com

## HOTEL OLISSIPPO ORIENTE

Av. Dom João II, 32,  
Parque das Nações, Lisboa  
T. (+351) 218 929 100  
rsv@olissippohotels.com  
www.olissippohotels.com

## HOTEL OLISSIPPO SALDANHA

Av. Praia da Vitória, 30, Lisboa  
T. (+351) 210 006 690  
info.os@olissippohotels.com  
www.olissippohotels.com

## HOTEL PORTUGAL

Rua João das Regras, 4, Lisboa  
T. (+351) 218 842 120  
info@hotelportugal.com  
www.hotelportugal.com

## HOTEL PRAIA MAR

Rua do Gurué, 16, Carcavelos  
T. (+351) 214 585 100  
praiaamar@almeidahotels.pt  
www.almeidahotels.pt/hotel-praia-mar

## HOTEL PRÍNCIPE REAL

Rua da Alegria, 53, Lisboa  
T. (+351) 213 407 350  
geral@hotelprincipereal.com  
www.belverhotels.com

## HOTEL TIVOLI ORIENTE

Av. Dom João II, 27,  
Parque das Nações, Lisboa  
T. (+351) 218 915 100  
oriente@tivoli-hotels.com  
www.tivoloriente.com

## HOTEL TIVOLI SINTRA

Praça da República, Sintra  
T. (+351) 219 237 200  
sintra@tivoli-hotels.com  
www.tivolisintra.com

## HOTEL TRYP LISBOA CAPARICA MAR BY WINDHAM

Av. General Humberto Delgado,  
47, Costa da Caparica  
T. (+351) 212 918 900  
res.tlc@trypportugal.com  
www.tryplisboacaparica.com

## MELIA LISBOA AEROPORTO

Rua C, 2, Aeroporto Internacional  
de Lisboa  
T. (+351) 218 425 000  
res.mla@meliaportugal.com  
www.melialisboaaeroporto.com

## HÉBERGEMENT

### MELIA LISBOA ORIENTE

Av. Dom João II, Lt. 1.16.02B, Lisboa  
T. (+351) 218 930 000  
res.mlo@meliaportugal.com  
www.melialisboaoriente.com

### HOTEL VILA GALÉ CASCAIS

Rua Frei Nicolau de Oliveira, 80  
Parque da Gandarinha, Cascais  
T. (+351) 214 826 000  
cascais@vilagale.com  
www.vilagale.com

### HOTEL VILA GALÉ ESTORIL

Av. Marginal – Apartado 49, Estoril  
T. (+351) 214 648 400  
estoril@vilagale.com  
www.vilagale.com

### HOTEL VILA GALÉ ERICEIRA

Largo dos Navegantes, 1, Ericeira  
T. (+351) 261 869 900  
ericeira@vilagale.com  
www.vilagale.com

### HOTEL VILA GALÉ ÓPERA

Travessa do Conde da Ponte, Lisboa  
T. (+351) 213 605 400  
opera@vilagale.com  
www.vilagale.com

### HOTEL VINCCI BAIXA

Rua do Comércio, 32-38, Lisboa  
T. (+351) 218 803 190  
baixa@vinccihoteles.com  
www.vinccihoteles.com

### HOTEL YORK HOUSE LISBOA

Rua das Janelas Verdes, 32, Lisboa  
T. (+351) 213 962 435  
manager@yorkhouselisboa.com  
www.yorkhouselisboa.com

### HOTEL ZENIT LISBOA

Av. 5 de Outubro, 11, Lisboa  
T. (+351) 213 102 200  
dirlisboa@zenithoteles.com  
www.zenithoteles.com

### INSPIRA LIBERDADE BOUTIQUE HOTEL

Rua de Santa Marta, 48, Lisboa  
T. (+351) 210 440 900  
reservas@inspirahotels.com  
www.inspirahotels.com

### INTERNACIONAL DESIGN HOTEL

Rua da Betesga, 3, Rossio, Lisboa  
T. (+351) 213 240 990  
info@idesignhotel.com  
www.idesignhotel.com

### JERÓNIMOS 8

Rua dos Jerónimos, 8, Lisboa  
T. (+351) 213 600 900  
jeronimos8@almeidahotels.pt  
www.jeronimos8.com

### LUX LISBOA PARK

Rua Padre António Vieira, 32-34, Lisboa  
T. (+351) 213 894 320  
lux.lisboa@luxhotels.pt  
www.lisboa.luxhotels.pt

### LEGENDARY LISBOA SUITES

Rua Rodrigo da Fonseca, 44-50, Lisboa  
T. (+351) 210 046 600  
legendarylisboasuites@continentalhotels.eu  
www.legendarylisboasuites.com

### LEZÍRIA PARQUE HOTEL

Av. Barranco de Cegos, 22,  
Vila Franca de Xira  
T. (+351) 263 276 670  
dir1ph@continentalhotels.eu  
www.continentalhotels.eu

### LISBOA MARRIOTT HOTEL

Av. dos Combatentes, 45, Lisboa  
T. (+351) 217 235 400  
lisbon@marrriotthotels.com  
www.lisbonmarrriott.com

### JÚPITER LISBOA HOTEL

Av. da República, 46, Lisboa  
T. (+351) 210 730 100  
info.lisboa@jupiterhoteis.com  
www.jupiterlisboahotel.com

### LUMEN HOTEL & THE LISBON LIGHT SHOW

Rua Sousa Martins, 20, Lisboa  
T. (+351) 210 547 410  
booking@lumenhotel.pt  
www.lumenhotel.pt

### LUTÉCIA SMART DESIGN HOTEL

Av. Frei Miguel Contreiras, 52, Lisboa  
T. (+351) 218 411 300  
info@luteciahotel.com  
www.luteciahotel.com

### LX BOUTIQUE HOTEL

Rua do Alecrim, 12, Lisboa  
T. (+351) 213 474 394  
goncalo.dias@lxboutiquehotel.com  
www.lxboutiquehotel.com

### MADALENA BY THE BEAUTIQUE HOTELS

Rua da Madalena, 271, Lisboa  
T. (+351) 210 537 006  
guestservice@thebeautiquehotels.com  
www.thebeautiquehotels.com/pt/madalena

### MERCURE LISBOA ALMADA

Rua Abel Salazar, 9, Pragal, Almada  
T. (+351) 212 761 401  
ha040@accor.com  
www.mercure.com

### MEMMO ALFAMA

Travessa das Mercceiras, 27, Lisboa  
T. (+351) 210 495 660  
alfama@memmohotels.com  
memmohotels.com

### NEYA LISBOA HOTEL

Rua Dona Estefânia, 71-77, Lisboa  
T. (+351) 213 101 800  
info@neyahotels.com  
www.neyahotels.com

### PESTANA CR7 LISBOA

Rua da Prata, 24-28, Lisboa  
T. (+351) 210 401 710  
fo.pestanacr7lisbon@pestana.com  
www.pestanacr7.com

### PESTANA SINTRA GOLF & SPA HOTEL

Rua Mato da Mina, 19, Sintra  
T. (+351) 210 424 300  
guest@pestana.com  
www.pestana.com

### PORTO BAY MARQUÊS

Rua Duque de Palmela, 32, Lisboa  
T. (+351) 210 402 000  
portobaymarques@portobay.pt  
www.portobay.com

### PRAIA DO SAL RESORT

Rua das Caravelas, 88, Alcochete  
T. (+351) 212 343 165  
geral@praiadosal.com  
www.praiadosal.com



## **RADISSON BLU LISBOA**

Av. Marechal Craveiro Lopes, 390, Lisboa  
T. (+351) 210 045 000  
rad@grupo-continental.com  
www.lisbon.radissonblu.com

## **RAMADA BY WYNNDHAM LISBON HOTEL**

Av. Eng.º Arantes e Oliveira, 9, Lisboa  
T. (+351) 218 434 200  
reservations@olaiasparkhotel.com  
www.ramada.com

## **EPIC SANA MARQUÊS**

Av. Fontes Pereira de Melo, 8, Lisboa  
T. (+351) 212 468 688  
reservations@sanahotels.com  
T. (+351) 210 064 300  
info.marques@epic.sanahotels.com  
www.sanahotels.com

## **SANA MALHOA**

Av. José Malhoa, 8, Lisboa  
T. (+351) 212 468 688  
reservations@sanahotels.com  
T. (+351) 210 061 800  
sanamalhoa@sanahotels.com  
www.sanahotels.com

## **SANA METROPOLITAN**

Rua Soeiro Pereira Gomes, 2, Lisboa  
T. (+351) 212 468 688  
reservations@sanahotels.com  
T. (+351) 217 982 500  
sanametropolitan@sanahotels.com  
www.sanahotels.com

## **SANA SESIMBRA HOTEL**

Av. 25 de Abril, Sesimbra  
T. (+351) 212 468 688  
reservations@sanahotels.com  
T. (+351) 212 289 000  
sanasesimbra@sanahotels.com  
www.sanahotels.com

## **SESIMBRA HOTEL & SPA**

Praça da Califórnia, Sesimbra  
T. (+351) 212 289 800  
info@sesimbrahotelspa.com  
www.sesimbrahotelspa.com

## **THE BEAUTIQUE HOTELS FIGUEIRA**

Praça da Figueira, 16, Lisboa  
T. (+351) 210 492 940  
reservations@thebeautiquehotels.com  
www.thebeautiquehotels.com

## **TURIM ALAMEDA HOTEL**

Av. Rovisco Pais, 34, Lisboa  
T. (+351) 218 411 550  
turimalamedahotel@turimhoteis.com  
www.turimhoteis.com

## **TURIM EUROPA HOTEL**

Rua S. Sebastião da Pedreira, 19, Lisboa  
T. (+351) 210 330 800  
turimeuropahotel@turimhoteis.com  
www.turimhoteis.com

## **TURIM IBERIA HOTEL**

Av. 5 de Outubro, 160, Lisboa  
T. (+351) 217 906 110  
turimiberiahotel@turimhoteis.com  
www.turimhoteis.com

## **TURIM LISBOA HOTEL**

Rua Filipe Folque, 20, Lisboa  
T. (+351) 213 139 410  
turimlisboahotel@turimhoteis.com  
www.turimhoteis.com

## **VIP EXECUTIVE ART'S**

Av. Dom João II, 47, Lisboa  
T. (+351) 210 020 400  
hotelarts@viphotels.com  
www.viphotels.com

## **VIP EXECUTIVE ÉDEN APARTHOTEL**

Praça dos Restauradores, 24, Lisboa  
T. (+351) 213 216 600  
isabelbeja@viphotels.com  
www.viphotels.com

## **VIP EXECUTIVE ENTRECAMPOS HOTEL & CONFERENCE**

Av. 5 de Outubro, 295 D, Lisboa  
T. (+351) 210 043 046  
hotelentrecampos@viphotels.com  
www.viphotels.com

## **VIP EXECUTIVE MARQUÊS APARTHOTEL**

Av. Duque de Loulé, 45, Lisboa  
T. (+351) 213 510 480  
suitesdomarques@viphotels.com  
www.viphotels.com

## **VIP EXECUTIVE PICOAS HOTEL**

Rua Filipe Folque, 12, Lisboa  
T. (+351) 210 513 200  
hotelpicoas@viphotels.com  
www.viphotels.com

## **VIP EXECUTIVE SALDANHA**

Rua Fernão Lopes, 25, Lisboa  
T. (+351) 213 308 620  
hotelsaldanha@viphotels.com  
www.viphotels.com

## **VIP EXECUTIVE SANTA IRIA**

Estrada Nacional 10, 1260, Santa Iria da Azóia  
T. (+351) 210 032 300  
hotelsantairia@viphotels.com  
www.viphotels.com

## **WC BY THE BEAUTIQUE HOTELS**

Av. Almirante Reis, 35, Lisboa  
T. (+351) 210 537 001  
guestservice@thebeautiquehotels.com  
<https://www.thebeautiquehotels.com/pt/wc/>

★★★

## **AMAZÓNIA LISBOA HOTEL**

Travessa Fábrica dos Pentes, 12-20, Lisboa  
T. (+351) 211 147 831  
reclisboa@amazoniahoteis.com  
www.amazoniahoteis.com

## **AMERICA DIAMOND'S HOTEL**

Rua Tomás Ribeiro, 47, Lisboa  
T. (+351) 213 521 177  
info@americadiamondshotel.com  
www.americadiamondshotel.com

## **ARRIBAS SINTRA HOTEL**

Av. Alfredo Coelho, 28, Praia Grande, Sintra  
T. (+351) 219 289 050  
mail@hotelarribas.pt  
www.arribashotel.com

## **CASA DE SÃO MAMEDE HOTEL**

Rua da Escola Politécnica, 159, Lisboa  
T. (+351) 213 963 166  
casasaomamedehotel@gmail.com  
www.casasaomamede.pt

## **DOM CARLOS LIBERTY HOTEL**

Rua Alexandre Herculano, 13, Lisboa  
T. (+351) 213 173 570  
comercial@domcarloshoteis.com  
www.domcarloshoteis.com

## **DOM CARLOS PARK HOTEL**

Av. Duque de Loulé, 121, Lisboa  
T. (+351) 213 512 590  
reservas@domcarloshoteis.com  
www.domcarloshoteis.com

## HÉBERGEMENT

### HF FÉNIX GARDEN

Rua Joaquim António de Aguiar, 3,  
Lisboa  
T. (+351) 213 717 120  
booking.garden@hfhotels.com  
www.hfhotels.com

### HF FÉNIX MUSIC

Rua Joaquim António de Aguiar, 5, Lisboa  
T. (+351) 210 496 570  
booking.music@hfhotels.com  
www.hfhotels.com

### HOLIDAY INN EXPRESS LISBON – AEROPORTO

Rua da Guiné, Prior Velho  
T. (+351) 210 080 800  
hielisbonairport@realhotelsgroup.com  
www.hiexpress.com

### HOTEL HOLIDAY INN EXPRESS LISBON – OIRAS

Av. Dom Félix Niza Ribeiro, Porto Salvo  
T. (+351) 214 232 040  
expressshilo@grupo-continental.com  
www.hiexpress.com/lisbonoiras

### HOLIDAY INN EXPRESS LISBON PLAZA SALDANHA

Av. João Crisóstomo, 40, Lisboa  
T. (+351) 211 515 900  
hielisbonsaldanha@realhotelsgroup.com  
www.hiexpress.com/lisbon-ps

### HOTEL A. S. LISBOA

Av. Almirante Reis, 188, Lisboa  
T. (+351) 218 429 360  
info@hotel-aslisboa.pt  
www.hotel-aslisboa.com

### HOTEL ALVORADA

Rua de Lisboa, 3, Estoril  
T. (+351) 214 649 860  
geral@hotelalvorada.com  
www.hotelalvorada.com

### HOTEL AVENIDA PARK

Av. Sidónio Pais, 6, Lisboa  
T. (+351) 213 532 181  
info@avenidapark.com  
www.avenidapark.com

### HOTEL BORGES

Rua Garrett, 108, Lisboa  
T. (+351) 213 461 951  
info@hotelborges.com  
www.hotelborges.com

### HOTEL EXCELSIOR

Rua Rodrigues Sampaio, 172, Lisboa  
T. (+351) 213 537 151  
hotelexcelsior3@hotmail.com  
www.hotel-excelsior.pt

### HOTEL EXPO ASTÓRIA

Rua Braamcamp, 10, Lisboa  
T. (+351) 213 861 317  
astoria@expoastoria.pt  
www.expoastoria.pt

### HOTEL FLAMINGO

Rua Castilho, 41, Lisboa  
T. (+351) 213 841 200  
geral@hotelflamingo.pt  
www.hotelflamingo.pt

### HOTEL HOLIDAY INN EXPRESS LISBON-ALFRAGIDE

Rua Quinta do Paizinho, 11, Carnaxide  
T. (+351) 214 009 200  
hielisbonalfragide@realhotelsgroup.com  
www.hielisboaalfragide.pt

### HOTEL IBIS PARQUE DAS NAÇÕES

Rua do Mar Vermelho, Lote 1.07.2.2,  
Lisboa  
T. (+351) 210 730 470  
h8501@accor.com  
www.ibis.com

### HOTEL LIDO

Rua do Alentejo, 12, Estoril  
T. (+351) 214 679 420  
lido@hotellido.pt  
www.hotellido.pt

### HOTEL MÉTROPOLE

Praça Dom Pedro IV, 30, Lisboa  
T. (+351) 213 219 030  
metropole@almeidahotels.pt  
www.almeidahotels.com

### HOTEL MIRAPARQUE

Av. Sidónio Pais, 12, Lisboa  
T. (+351) 213 524 286  
hotel@miraparque.com  
www.miraparque.com

### HOTEL NACIONAL

Rua Castilho, 34, Lisboa  
T. (+351) 213 554 433  
geral@hotel-nacional.com  
www.hotel-nacional.com

### HOTEL PRÍNCIPE LISBOA

Av. Duque de Ávila, 201, Lisboa  
T. (+351) 213 592 050  
hotel@hotelpripicelisboa.com  
www.hotelpripicelisboa.com

### HOTEL ROMA

Av. de Roma, 33, Lisboa  
T. (+351) 217 932 244  
info@hotelroma.pt | www.hotelroma.pt

### HOTEL STAR INN LISBON

Rua C – Edifício 125  
Aeroporto Internacional de Lisboa  
T. (+351) 218 425 700  
reservas.lisbon@hotelstarinn.com  
www.hotelstarinn.com

### HOTEL TRAVEL PARK LISBOA

Av. Almirante Reis, 64, Lisboa  
T. (+351) 218 102 100  
reservas@hoteltravelpark.com  
www.hoteltravelpark.com

### IBIS STYLES LISBOA CENTRO MARQUÊS DE POMBAL

Av. Fontes Pereira de Melo, 5, Lisboa  
T. (+351) 213 568 800  
HA9R8@accor.com  
www.ibis.com

### LISBON CENTRAL PARK

Av. Sidónio Pais, 4, Lisboa  
T. (+351) 213 502 060  
info@lcpark.com  
www.lcpark.com

### MAMA LISBOA

Rua Alexandre Herculano, 51, Lisboa  
T. (+351) 210 549 899  
lisboa@mamashelter.com  
www.mamashelter.com

### MASA HOTEL ALMIRANTE

Av. Almirante Reis, 68, Lisboa  
T. (+351) 210 193 750  
comercial@masahotel.com  
www.masahotel.com

### MAXIME HOTEL

Praça da Alegria, 58, Lisboa  
T. (+351) 218 716 600  
mxh@realhotelsgroup.com  
www.maximehotellisbon.com

### MY STORY HOTEL OURO

Rua Áurea, 100, Lisboa  
T. (+351) 213 400 380  
guestservice@mystoryhotels.com  
www.mystoryhotels.com

**MY STORY HOTEL CHARMING  
AUGUSTA**

Rua de São Nicolau, 78, Lisboa  
T. (+351) 211 147 899  
guestservice@mystoryhotels.com  
www.mystoryhotels.com

**MY STORY HOTEL OURO**

Rua Áurea, 100, Lisboa  
T. (+351) 213 400 380  
guestservice@mystoryhotels.com  
www.mystoryhotels.com

**MY STORY HOTEL ROSSIO**

Praça Dom Pedro IV, 59, Lisboa  
T. (+351) 213 400 380  
guestservice@mystoryhotels.com  
www.mystoryhotels.com

**MY STORY HOTEL TEJO**

Rua dos Condes de Monsanto, 2, Lisboa  
T. (+351) 218 866 182  
guestservice@mystoryhotels.com  
www.mystoryhotels.com

**SANA CAPITOL HOTEL**

Rua Eça de Queiroz, 24, Lisboa  
T. (+351) 212 468 688  
reservations@sanahotels.com  
T. (+351) 213 536 811  
sanacapitol@sanahotels.com  
www.sanahotels.com

**SANA RENO HOTEL**

Av. Duque D'Ávila, 195-197, Lisboa  
T. (+351) 212 468 688  
reservations@sanahotels.com  
T. (+351) 213 135 000  
sanareno@sanahotels.com

**SANA REX HOTEL**

Rua Castilho, 169, Lisboa  
T. (+351) 212 468 688  
reservations@sanahotels.com  
T. (+351) 213 882 161  
sanarex@sanahotels.com  
www.sanahotels.com

**TURIM RESTAURADORES HOTEL**

Rua da Glória, 9, Lisboa  
T. (+351) 213 400 270  
turimrestauradoreshotel@turimhoteis.com  
www.turimhoteis.com

**VIP EXECUTIVE BERNA**

Av. António Serpa, 13, Lisboa  
T. (+351) 217 814 300  
hotelberna@viphotels.com  
www.viphotels.com

**VIP EXECUTIVE ZURIQUE**

Rua Ivone Silva, 18, Lisboa  
T. (+351) 217 814 000  
hotelzurique@viphotels.com  
www.viphotels.com

## AUTRES HÔTELS

**HOTEL ALEGRIA**

**Fermé pour rénovation**  
Praça de Alegria, 12, Lisboa  
T. (+351) 213 220 670  
mail@alegriagnet.com

**HOTEL D. SANCHO I**

Av. da Liberdade, 202, Lisboa  
T. (+351) 213 513 160  
info@domsancho.com  
www.domsancho.com

**HOTEL CARAVELA**

Rua Ferreira Lapa, 38, Lisboa  
T. (+351) 213 539 011  
residencialcaravela@sapo.pt  
www.hotelcaravela.pt

**HOTEL DOM AFONSO HENRIQUES**

Rua Cristóvão Falcão, 8, Lisboa  
T. (+351) 218 117 010  
reservas@hoteldah.com  
www.hoteldah.com

**HOTEL DUAS NAÇÕES**

Rua da Vitória, 41, Lisboa  
T. (+351) 213 460 710  
info@duasnacoes.com  
www.duasnacoes.com

**HOTEL DUBLIN**

Rua de Santa Marta, 45, Lisboa  
T. (+351) 213 555 489  
infodublin@residencialdublin.com  
www.residencialdublin.com

**HOTEL GAT ROSSIO**

Rua Jardim do Regedor, 27-35, Lisboa  
T. (+351) 213 478 300  
hotelgatrossio@gatrooms.com  
www.gatrooms.com

**HOTEL IBIS LISBOA ALFRAGIDE**

Alto Cabreira, Estrada Circunvalação,  
Amadora  
T. (+351) 217 625 090  
h5270@accor.com  
www.ibishotel.com

**HOTEL IBIS LISBOA JOSÉ MALHOA**

Av. José Malhoa, Lt. H, Lisboa  
T. (+351) 217 235 700  
h1668@accor.com  
www.accorhotels.com

**HOTEL IBIS LISBOA LIBERDADE**

Rua Barata Salgueiro, 53, Lisboa  
T. (+351) 213 300 630  
h3137-gm@accor.com  
www.accorhotels.com

**HOTEL IBIS LISBOA SALDANHA**

Av. Casal Ribeiro, 23, Lisboa  
T. (+351) 213 191 690  
h2117@accor.com  
www.accorhotels.com

**HOTEL INN ROSSIO**

Rua 1.º de Dezembro, 73, Lisboa  
T. (+351) 213 474 976  
info@hotelamericano.com  
www.hotelamericano.com

**HOTEL LX ROSSIO**

Rua da Assunção, 52, Lisboa  
T. (+351) 213 423 131  
info@insulana.net  
www.insulana.net

**HOTEL PORTUENSE**

Rua das Portas de Santo Antão,  
149-157, Lisboa  
T. (+351) 213 464 197  
info@hotelportuense.com  
www.hotelportuense.com

**LUXE HOTEL BY TURIM HOTÉIS**

Rua Passos Manuel, 28, Lisboa  
T. (+351) 213 182 010  
luxehotel@turimhoteis.com  
www.turimhoteis.com

**SÃO PEDRO LISBON HOTEL**

Rua Pascoal de Melo, 130, Lisboa  
T. (+351) 213 578 765  
rsao.pedro@gmail.com  
www.saopedrolisbonhotel.com

## APART'HÔTELS

**ALTIS PRIME \*\*\*\***

Rua Rodrigo da Fonseca, 4, Lisboa  
T. (+351) 210 456 000  
reservations@altishotels.com  
www.altishotels.com

## HÉBERGEMENT

### ALTIS SUITES \*\*\*\*

Rua Castilho, 13, Lisboa  
T. (+351) 210 456 101  
reservations@altishotels.com  
www.altishotels.com

### HOTEL PESTANA CASCAIS \*\*\*\*

Av. Manuel Júlio Carvalho e Costa,  
115, Guia, Cascais  
T. (+351) 214 825 900  
reception.cascais@pestana.com  
www.pestana.com

### REAL RESIDÊNCIA \*\*\*\*

Rua Ramalho Ortigão, 41, Lisboa  
T. (+351) 213 822 900  
book.lis@realhotelsgroup.com  
realhotelsgroup.com/pt-pt/hotel/real-residencia/

### SHERATON CASCAIS RESORT \*\*\*\*\*

Rua das Palmeiras, Lote 5  
Quinta da Marinha, Cascais  
T. (+351) 214 829 100  
info@sheratoncascais.com  
www.sheratoncascais.com

## "POUSADAS"

### POUSADA DE CASCAIS - CIDADELA

Cidade de Cascais, Avenida Dom  
Carlos I, Cascais  
T. (+351) 214 814 300  
guest@pousadas.pt  
www.pousadas.pt

### POUSADA DE LISBOA - PRAÇA DO COMÉRCIO

Praça do Comércio, 31-34, Lisboa  
T. (+351) 210 407 640  
reception.pousadalisboa@pestana.com  
www.pousadas.pt

### POUSADA DO CASTELO DE PALMELA

Castelo de Palmela, Palmela  
T. (+351) 212 351 226  
recepcao.palmela@pousadas.pt  
www.pousadas.pt

### POUSADA PALÁCIO DE QUELUZ HISTORIC HOTEL

Largo do Palácio Nacional, Queluz  
T. (+351) 214 356 158  
guest@pousadas.pt  
www.pousadas.pt

## AUTRES

### AS JANELAS VERDES \*\*\*\*

Rua das Janelas Verdes, 47, Lisboa  
T. (+351) 213 968 143  
jverdes@heritage.pt  
www.heritage.pt

### MARTINHAL CHIADO FAMILY SUITES \*\*\*\*\*

Rua das Flores, 44, Lisboa  
info@martinhal.com  
www.martinhal.com

### PALACETE CHAFARIZ D'EL REY

Travessa Chafariz D'el Rey, 6, Lisboa  
T. (+351) 218 886 150  
hotel.chafarizdelrei@unlockhotels.com  
www.chafarizdelrei.com

### SOLAR DO CASTELO \*\*\*\*

Rua das Cozinhas, 2 (Castelo), Lisboa  
T. (+351) 218 870 909  
solar.castelo@heritage.pt  
www.heritage.pt

### UPON LISBON PRIME RESIDENCES

Rua Luciana Stegagno Picchio, 12;  
Urbanização Benfica Stadium, Lisboa  
T. (+351) 211 549 640  
reservas@uponlisbon.com  
www.uponlisbon.com

### VILLA ALBATROZ \*\*\*\*\*

Rua Fernandes Tomás, 1, Cascais  
T. (+351) 214 863 410  
info@villacascais.com  
www.albatrozhotels.com

### YOU AND THE SEA

Rua das Silvas, Ericeira  
T. (+351) 261 243 370  
info@youandthesea.pt  
www.youandthesea.pt

## CAMPING

### LISBOA CAMPING & BUNGALOWS

Estrada da Circunvalação, Lisboa  
T. (+351) 217 628 200  
info@lisboacamping.com  
www.lisboacamping.com

### ORBITUR COSTA DA CAPARICA

Av. Afonso de Albuquerque,  
Quinta de Santo António,  
Costa da Caparica  
T. (+351) 212 901 366  
infocaparica@orbitur.pt  
www.orbitur.com

### ORBITUR GUINCHO

Lugar de Areia, EN 247, 6, Cascais  
T. (+351) 214 870 450  
infoguincho@orbitur.pt  
www.orbitur.com

## HÉBERGEMENT LOCAL

### AZEITÃO ZEN – A CASA DA AREIA

Rua São João de Brito, Lote 110,  
Brejos de Azeitão  
T. (+351) 963 972 387  
azeitaozen@gmail.com  
azeitaozen.pt

### LISBON ART STAY

Rua dos Sapateiros, 158, Lisboa  
T. (+351) 211 931 646  
info@lisbonartstay.com  
www.lisbonartstay.com

### MY SUITE LISBON

Rua São Boaventura, 23, Lisboa  
T. (+351) 917 238 643  
mslreservations@phchotels.pt  
phchotels.pt

### ONCE UPON A HOUSE IN ARRÁBIDA

EN 10 KM 33,5, Setúbal  
T. (+351) 968 040 408  
www.ouh.pt

### QUINTA DO TAGUS

Quinta do Tagus, Costas de Cão,  
Monte da Caparica  
T. (+351) 212 954 359  
quintadotagusvillage@gmail.com  
www.quintadotagus.com

### QUINTA DOS MACHADOS - NATURE, LOVE & RELAX

Estrada Nacional 8, Barras,  
Gradil - Mafra  
T. (+351) 261 961 279  
quintamachados@quintamachados.com  
www.quintamachados.com

### SELINA SECRET GARDEN LISBOA

Beco do Carrasco, 1, Lisboa  
T. (+351) 914 489 014  
carlam@selina.com  
www.selina.com

### TERRA LUSO

Rua das Flores, 50, Rochaforte,  
Cadaval  
T. (+351) 915 398 498  
terra.luso@gmail.com  
www.terra-luso.com



## **TOREL PALACE LISBON**

Rua Câmara Pestana, 23, Lisboa  
T. (+351) 218 290 810  
info@toirelpalacelisbon.com  
www.toirelpalacelisbon.com

## **GUEST HOUSES**

### **ALECRIM AO CHIADO**

Rua do Alecrim, 73, Lisboa  
T. (+351) 213 460 979  
jng@ouh.pt  
www.ouh.pt

### **CASA DO BAIRRO**

Beco do Caldeira, 1, Lisboa  
T. (+351) 914 176 969  
info@shiadu.com  
www.shiadu.com

### **CASINHA DA BOA HORA**

Travessa da Boa Hora, 34, 4.º, Lisboa  
T. (+351) 930 480 337  
geral@casinhasdeportugal.com  
www.casinhasdeportugal.com

### **CASINHA DAS FLORES**

Rua das Flores, 105, 3.º Dto., Lisboa  
T. (+351) 930 480 337  
geral@casinhasdeportugal.com  
www.casinhasdeportugal.com

### **CASINHA DOS SAPATEIROS**

Rua dos Sapateiros, 44, Lisboa  
T. (+351) 930 480 337  
geral@casinhasdeportugal.com  
www.casinhasdeportugal.com

### **ESPAÇO EDLA**

Rua Dr. Alfredo da Costa, 52, Sintra  
T. (+351) 925 970 131  
espacoedlasintra@gmail.com  
www.espacoedla.pt

### **FAMOUS CROWS GUESTHOUSE**

Rua de Belém, 70, 1.º e 2.º, Lisboa  
T. (+351) 939 890 903 / 960 169 831  
geral@famous-crows.pt  
www.famous-crows.pt

### **MY CHARM LISBON SUITES**

Av. Almirante Reis, 106, 3.º Frt, Lisboa  
T. (+351) 915 420 547  
geral@mycharmllisbon.com  
www.mycharmllisbon.com/pt/  
Homepage.aspx

## **PALÁCIO DAS ESPECIARIAS GUESTHOUSE**

Rua da Horta Seca, 11, Lisboa  
T. (+351) 930 480 337  
geral@casinhasdeportugal.com  
www.casinhasdeportugal.com

### **RM GUEST HOUSE**

Av. Luísa Tody  
Rua Padre Silvestre Serrão, 8, Setúbal  
T. (+351) 265 400 119  
info@rmguesthouse.pt  
www.rmguesthouse.pt

### **UNIVERSO ROMÂNTICO GUESTHOUSE & SPA**

Rua Luciano Cordeiro, 72, Lisboa  
T. (+351) 213 520 884  
romantico.lisboa@gmail.com  
www.universoromantico.com

### **WALLIS RATO**

Av. Álvares Cabral, 3, 6.º, Lisboa  
T. (+351) 969 193 627  
info@wallis.pt  
www.wallisholidays.pt

## **HOSTELS**

### **BE LISBON HOSTEL INTENDENTE**

Rua dos Anjos, 1F, Lisboa  
T. (+351) 937 526 654  
intendente@belisbonhostel.pt  
www.belisbonhostel.pt

### **GOLDEN TRAM 242 LISBONNE HOSTEL**

Rua Áurea, 242, Lisboa  
T. (+351) 213 229 100  
goldentram242.lisbonnehostel@gmail.com  
www.goldentram242lisbonne  
hostel.com

### **LISBOA CENTRAL HOSTEL**

Rua Rodrigues Sampaio, 160, Lisboa  
T. (+351) 309 881 038  
bookings@lisboacentralhostel.com  
www.lisboacentralhostel.com

### **LISBON CHILLOUT HOSTEL**

Rua Nogueira e Sousa, 8, 1.º, Lisboa  
T. (+351) 212 468 450  
lisbonchh@hotmail.com  
www.lisbonchillouthostel.com

## **LISBON LOUNGE HOSTEL**

Rua de São Nicolau, 41, 1.º, Lisboa  
T. (+351) 213 462 061  
info@lisbonloungehostel.com  
www.lisbonloungehostel.com

### **LISB'ON HOSTEL**

Rua do Ataíde, 7A, Lisboa  
T. (+351) 213 467 413  
info@lisb-onhostel.com  
www.lisb-onhostel.com

### **LIVING LOUNGE HOSTEL**

Rua do Crucifixo, 116, 2.º, 3.º, 4.º,  
Lisboa  
T. (+351) 213 461 078  
info@livingloungehostel.com  
www.livingloungehostel.com

### **LOST INN LISBON HOSTEL**

Beco dos Apóstolos, 6, Lisboa  
T. (+351) 213 470 755  
info@lostinnlisbon.com  
www.lostinnlisbon.com

### **ROSSIO HOSTEL**

Calçada do Carmo, 6, 2.º Dto., Lisboa  
T. (+351) 213 426 004  
rossiohostel@hotmail.com  
www.rossiohostel.com

### **THE INDEPENDENTE HOSTEL & SUITES**

Rua de São Pedro de Alcântara,  
81, Lisboa  
T. (+351) 213 461 381  
reservations@theindependente.pt  
www.theindependente.pt

## **APARTAMENTS**

### **ALFAMA APARTMENT SERVICES**

Rua Terreiro do Trigo, 92, Lisboa  
T. (+351) 210 532 846  
alfama.apartment.services@gmail.com

### **ALFAMA'S NEST**

Av. Infante Dom Henrique, 311,  
sala 1, Lisboa  
T. (+351) 211 935 541  
apoio@embracetime.pt  
www.embracetime.pt

### **ALMARIA EDIFÍCIO DA CORTE**

Rua Ferragial, 11, Lisboa  
T. (+351) 914 079 495  
reservations@almaria.pt  
www.almaria.pt

### ALMARIA EDIFÍCIO EX LIBRIS

Rua da Misericórdia, 137, Lisboa  
T. (+351) 914 079 495  
reservations@almaria.pt  
www.almaria.pt

### ALMARIA EDIFÍCIO OFFICINA REAL

Rua do Loreto, 58, Lisboa  
T. (+351) 914 079 495  
reservations@almaria.pt  
www.almaria.pt

### BAIXA HOUSE

Rua dos Fanqueiros, 81 BH, Lisboa  
T. (+351) 919 090 895  
reservas@baixahouse.com  
www.baixahouse.com

### BMYGUEST - SHORT TERM RENTAL

Av. da República, 45, 6.º, Esc.3, Lisboa  
T. (+351) 217 960 326  
geral@bmyguest.pt  
www.bmyguest.pt

### CHIADO APARTAMENTS

Rua das Salgadeiras, 5, Lisboa  
T. (+351) 213 955 382  
bookings@ptrentals.com  
www.chiado-apartments.com

### CITY STAYS APARTMENTS

Praça Duque da Terceira, 11, Lisboa  
T. (+351) 912 849 320  
customerservice@city-stays.pt  
www.city-stays.pt

### EMPORIUM LISBON SUITES

Rua dos Bacalhoeiros, 18, Lisboa  
T. (351) 926 674 391  
programa.citadino@gmail.com  
www.emporiumlisbonsuites.com

### LE PREMIER LISBON SUITES

Av. Miguel Bombarda, 50, 2.º, Lisboa  
T. (+351) 910 230 269  
info@lepremierlisbonsuites.com  
www.lepremierlisbonsuites.com

### FADOFLOTS

Travessa João de Deus, 12, Lisboa  
T. (+351) 213 432 364  
fadoflats@fadoflats.pt  
www.fadoflats.pt

### GARVETUR

Av. Dom João II  
Edifício Panoramic, lote 1.19.03, 19 G  
Parque das Nações  
T. (+351) 213018 166  
lisboa@garvetur.pt  
www.garvetur.pt

### HOMING

Largo do Rato, 7 A/B, Lisboa  
T. (+351) 211 578 349  
info@homing.com.pt  
www.homing.com.pt

### LE FLAT

Azinhaga da Fonte, 17, Lisboa  
T. (+351) 916 288 292  
info@leflat.pt  
www.leflat.pt

### LISBON BEST APARTMENTS

Rua da Trindade, 5, 1.º Dto., Lisboa  
T. (+351) 213 108 900  
reservations@lisbonbestapartments.com  
www.lisbonbestapartments.com

### LISBON FIVE STARS

Rua da Moeda, 4, Lisboa  
T. (+351) 920 350 999  
reservations@lisbonfivestars.pt  
www.lisbonfivestars.pt

### LV PREMIER APARTMENTS & VILLAS

Rua do Carmo, 43, 3C, Lisboa  
T. (+351) 211 335 743 /  
911 039 463 / 938 210 212  
book@lvpremier.com  
www.lvpremier.com

### O QUINTO ESQUERDO

Av. Defensores de Chaves, 23,  
5.º Esq./Dto., Lisboa  
T. (+351) 918 019 421  
oquintoesquerdo@gmail.com

### PANORAMICLIVING

Av. Dom João II, 53, Loja A, Lisboa  
T. (+351) 218 515 314  
info@panoramicliving.pt  
www.panoramicliving.pt

### RESIDENCIAL LAR DO AREEIRO

Praça Francisco Sá Carneiro,  
4, Lisboa  
T. (+351) 218 493 150  
info@residencialardoareiro.com  
www.residencialardoareiro.com

### THE BLUE HOUSE LISBOA

Rua da Bica de Duarte Belo, 10, Lisboa  
T. (+351) 211 333 606  
thebluehouselisboa@gmail.com  
www.thebluehouselisboa.com

### TRAVELLING TO LISBON

Av. 24 de Julho, 4 B, Armazém 6,  
Lisboa  
T. (+351) 218 886 072  
ttl@travelingtolisbon.com  
www.travelingtolisbon.com

### YOUR LISBON FLAT

Rua Manuel Bernardes, 3, 1.º Dto.,  
Lisboa  
T. (+351) 915 895 015  
reservations@yourlisbonflat.com  
www.yourlisbonflat.com

## AUTRES HÉBERGEMENTS LOCAUX

### RESIDENCIAL DOM JOÃO

Rua José Estevão, 43, Lisboa  
T. (+351) 213 140 422  
reservas.residencialdomjoao@gmail.com  
www.domjoaoisboa.com

### RESIDENCIAL HORIZONTE

Av. António Augusto Aguiar, 42,  
Lisboa  
T. (+351) 213 539 526  
residehorizonte@netcabo.pt  
www.hotelhorizonte.com

## DÊPOT DE BAGAGES

### BOUNCE

Rua de São Bento, 35, Lisboa  
T. (+351) 933 052 805  
office@usebounce.com  
https://usebounce.com/city/lisbon

### LISBON SHOP 2

#### Fermé temporairement

Rua Jardim do Regedor, 50,  
T. (+351) 910 518 030  
regedor@lismarketing.pt  
www.visitlisboa.com

### LUGAGGE @ CITY CENTER

Rua da Misericórdia,  
14, loja 27, Lisboa  
T. (+351) 213 470 585 /  
962 330 645  
henry@luggageatcitycenter.com  
www.luggageatcitycenter.com

**LUGGAGE STORAGE LISBON**

Rua do Alecrim, 26 R/C, Lisboa  
 T. (+351) 213 471 458  
 info@luggagestoragelisbon.com  
 www.luggagestoragelisbon.com

**EN BUS**

**BARRAQUEIRO TRANSPORTES**

Av. Santos e Castro, Lisboa  
 T. (+351) 217 511 600  
 rodest@rodest.pt  
 www.barraqueirotransportes.pt

**CARRISTUR**

**LISBOA CARD PARTNER**

Bus à deux étages à toit ouvert et tramways anciens, accompagnés de commentaire multilingue. Quotidien.  
 T. (+351) 213 613 193  
 geral@carristur.pt  
 www.carristur.pt

**REDE NACIONAL DE EXPRESSOS**

Praça Marechal Humberto Delgado, Estrada das Laranjeiras, Lisboa  
 T. (+351) 213 581 472  
 financeira@rne.pt  
 www.rede-expressos.pt

**EN DEHORS DE LISBOA**

**SCOTTURB**

Rua de São Francisco, 660, Adroana, Alcabideche, Cascais  
 T. (+351) 214 699 100  
 scotturb@scotturb.com  
 www.scotturb.com

**EN TRAIN**

**FERTAGUS**

**LISBOA CARD PARTNER**

Estação do Pragal, porta 23, Almada  
 T. (+351) 211 066 302  
 fertagus@fertagus.pt  
 www.fertagus.pt

**TRANSPORT AVEC CHAUFFEUR**

**AMIROAD – LUXURY TRANSPORTS**

Rua Professor Abel Salazar, Lote 7, São João Talha  
 T. (+351) 914 075 830  
 amiroad@amiroad.pt  
 www.amiroad.pt

**BEDRIVEN**

Av. Severiano Falcão, 3, Prior Velho  
 T. (+351) 220 102 268  
 reservas@choicocar.pt  
 www.bedriven.pt

**CAR2U**

Rua Eng. Nobre Guedes 19, 6.º Esq., Lisboa  
 T. (+351) 938 143 583  
 rp@car2u.pt  
 www.car2u.pt

**COIMBRA AIRPORT SHUTTLE**

Parque Industrial de Taveiro, lote 8, Taveiro  
 T. (+351) 304 505 304  
 coimbra@airportshuttle.pt  
 www.airportshuttle.pt

**FREDBUS**

Estrada da Circunvalação, Lote 15A, Loja 2, Lisboa  
 T. (+351) 213 879 302  
 fredauto@fredauto.com  
 www.fredauto.com

**GOLD COMPASS**

Rua de Entrecampos, 30A, Lisboa  
 T. (+351) 910 275 640  
 bookings@goldcompass.pt  
 www.goldcompass.pt

**GOLD LIMOUSINE**

Av. Almeida Garrett, 4, Alfragide  
 T. (+351) 919 398 004  
 info@goldlimousine.pt  
 www.goldlimousine.pt

**JETLIMO**

Rua Eng.º Manuel Rocha, Edif. Brasil, Loja 6, Lisboa  
 T. (+351) 218 459 370  
 mail@jetlimo.pt  
 www.jetlimo.pt

**LIMOUSINES.PT**

Rua de São Domingos à Lapa, 101, Lisboa  
 geral@limousines.pt  
 www.limousines.pt

**LIMOUTRAVEL CHAUFFER SERVICE**

Rua Dom João II, 20, 1.º, Queluz de Baixo  
 T. (+351) 967 001 700  
 limoutravel@gmail.com  
 www.limoutravel.com

**LISBON FANCYTOUR**

Rua Cipriano dos Santos, 5, Sintra  
 T. (+351) 964 829 610  
 info@lisbonfancytour.pt  
 www.lisbonfancytour.pt

**LUGGIT**

Transfert de bagages.  
 hello@luggit.app  
 luggit.app

**PRIVATELANE**

Quinta da Bela Vista, 7B, R/C, Frielas  
 T. (+351) 915 224 064  
 info@privatelane.pt  
 www.privatelane.pt

**SPECIALIMO TRAVEL GROUP**

Azinhaga dos Lameiros, 15, Armazém 3A, Lisboa  
 T. (+351) 217 552 861  
 info@specialimo.com  
 www.specialimo.com

**SMARTBUS**

Rua José Travassos, 15 B, Lisboa  
 T. (+351) 919 598 010  
 geral@smartbus.pt  
 www.smartbus.pt

**TEMPO VIP - VOLTARUS**

Rua do Açúcar, 76, Armazém 8, Lisboa  
 T. (+351) 918 328 179  
 geral@tempovip.com  
 www.tempovip.com

**TETRA RÁPIDO**

Rua Leite de Vasconcelos, 72B, Lisboa  
 T. (+351) 962 613 065  
 tetrapido@gmail.com

**TOUR-LINE**

Rua Martin Luther King, 5C, Lisboa  
 T. (+351) 933 658 491  
 geral@tour-line.pt  
 www.tour-line.pt

## RENT A CAR

### AVIS BUDGET GROUP EMEA

Av. Severiano Falcão, 9,  
Prior Velho  
T. (+351) 217 547 800  
marketing@avis-portugal.pt  
www.avis.com.pt

### CAEL

Rua Braamcamp, 52A, Lisboa  
T. (+351) 213 839 700  
rentacar@cael.pt  
www.cael.pt

### HARLEY-DAVIDSON LISBOA

Rua Vitor Hugo, 16F, Lisboa  
T. (+351) 219 156 790  
comercial@hdlisboa.com  
www.hdlisboa.com

### HERTZ

Av. Severiano Falcão, 7-7A,  
Prior Velho  
T. (+351) 219 426 300  
reservas@hertz.pt  
www.hertz.pt

### OLIVAUTO

Av. São João de Deus, 37A, Lisboa  
T. (+351) 218 414 000  
geral@olivauto.pt  
www.olivauto.pt

### PORTUGALRENT

Rua Professor Moisés Amzalak, 4,  
A/B/C, Lisboa  
T. (+351) 217 169 388  
reservas@portugalrent.com  
www.portugalrent.com

### SIXT RENT-A-CAR

Av. Severiano Falcão, Lote 2, Fracção C  
Edifício Ambiente, Prior Velho  
reservations@sixt.pt  
www.sixt.pt

### VERMATIS

Av. do Brasil, 92 C, Lisboa  
T. (+351) 938 388 844  
vermatis.lisbon@gmail.com  
vermatis.negócio.site

## AUTRES

### BIKEIBERIA

Largo do Corpo Santo, 5, Lisboa  
T. (+351) 213 470 347 / 969 630 369  
info@bikeiberia.com  
www.bikeiberia.com

### COOLTRA

Rua da Madalena, 216, Lisboa  
T. (+351) 912 524 241  
info@cooltra.com  
www.cooltra.com

### LISBON POINT

Rua dos Bacalhoeiros, 14D, Lisboa  
T. (+351) 924 478 387  
info@lisbonpoint.com  
www.lisbonpoint.com

### MOTOEXPLORERS

Rua Francisco Lyon de Castro, 14C,  
Lisboa  
T. (+351) 210 143 101  
mail@motoexplorer.com  
www.motoexplorers.com

## PARKINGS

### CALÇADA DO COMBRO

Calçada do Combro, 70-78, Lisboa  
T. (+351) 211 163 060  
www.emel.pt

### PORTAS DO SOL

Beco de Sta. Helena, Mirador  
das Portas do Sol, Alfama, Lisboa  
T. (+351) 211 163 060  
www.emel.pt

### CHÃO DO LOUREIRO

Largo da Atafona e Calçada Marquês  
de Tancos, Lisboa  
T. (+351) 211 163 060  
www.emel.pt

## DANS LES AIRS

### EXQUISITE TRIPS

Praceta Ferreira Borges, 10, R/C Esq.,  
Amadora  
T. (+351) 968 701 497  
virtuousland2022@gmail.com  
www.exquisite-trips.com

### LISBON HELICOPTERS

Passeio Marítimo de Algés, Heliporto  
(à côté de la tour de contrôle  
aérienne), Algés  
T. (+351) 962 966 834 /  
917 225 995  
info@lisbonhelicopters.com  
www.lisbonhelicopters.com

## EN BATEAU

### À GRANDE-WATER X WATER

Experiences au Portugal  
Doca de Santo Amaro, Armazém 3,  
Lisboa  
T. (+351) 214 668 808  
reservas@waterx.co.pt  
www.waterx.co.pt

### ANTHIA DIVING CENTER

Porto de Abrigo de Sesimbra, Loja 1,  
Sesimbra  
T. (+351) 212 443 472  
info@anthiadiving.com  
www.anthiadiving.com

### AQUARAMA

Porto de Abrigo de Sesimbra,  
Sesimbra  
T. (+351) 965 263 157  
info@aquarama.com  
www.aquarama.com

### BARCO CONFEITARIA NACIONAL

Cais da Princesa  
(à côté de la Torre de Belém), Lisboa  
T. (+351) 911 798 595  
info@confeitarianacional.com

### CARRISTUR

#### LISBOA CARD PARTNER

T. (+351) 213 613 193  
www.yellowbustours.com

### DREAMBOATS

Rua Dr. Pereira Coutinho, 474 B,  
Amoreira, Alcabideche  
T. (+351) 914 256 002  
dreamboats@dreamboats.com.pt  
www.dreamboats.com.pt

### FRS

#### LISBOA CARD PARTNER

Av. da Liberdade, 38, 2.º, Lisboa  
T. (+351) 210 201 565  
info@frs-portugal.pt  
www.frs-portugal.pt



**GO FISHING PORTUGAL**

Almada Business Center  
Rua Marcos de Assunção,  
7 E, Almada  
T. (+351) 212 742 292  
info@gofishing.pt  
www.gofishing.pt

**GO SAILING LISBOA**

Doca de Alcântara, Lisboa  
T. (+351) 927 775 127  
go.sailing.lisboa@gmail.com

**HALIOTIS**

Casal da Ponte, Atouguia da Baleia,  
Peniche  
T. (+351) 262 781 160  
peniche@haliotis.pt  
www.haliotis.pt

**HIPPOTRIP**

**LISBOA CARD PARTNER**

Rua do Açúcar, 76,  
Armazém 23, Lisboa  
T. (+351) 211 922 030  
info@hippotrip.com  
www.hippotrip.com

**LEÃO HOLANDÊS / WESTENWIND**

Doca de Alcântara/Doca do Espanhol,  
Lisboa  
T. (+351) 917 862 663  
gesinkturismo@gmail.com  
www.leaoholandes.com

**LISBOAT**

**LISBOA CARD PARTNER**

Hop on Hop off no Tejo  
Cais de Embarque/Desembarque  
Cais da Princesa  
(junto à Torre de Belém)  
Cais do Sodré (Terminal Fluvial)  
T. (+351) 918 374 808  
elvira.ramos@miraclehorizon.pt

**LISBON BY BOAT**

**LISBOA CARD PARTNER**

Doca de Belém, Lisboa  
T. (+351) 933 914 740/1/2/3  
lisbonbyboat@gmail.com  
www.lisbonbyboat.com

**NOSSO TEJO**

**LISBOA CARD PARTNER**

Estação Sul e Sueste  
Av. Infante Dom Henrique, 1B, Lisboa  
T. (+351) 910 501 012  
info@nossotejo.pt  
www.nossotejo.pt

**LISBON SIGHT SAILING**

Doca do Bom Sucesso, Belém  
T. (+351) 216 051 078  
info@lisbonsightsailing.com  
www.lisbonsightsailing.com

**PACIFICO CRUISES**

Av. D. Dinis 68-A, C.C. Oceano,  
Loja 75, Odivelas  
T. (+351) 925 131 456  
pacificocruises.reservas@gmail.com  
www.pacificocruises.pt

**PALMAYACHTS**

**LISBOA CARD PARTNER**

Av. Brasília - Doca de Belém, Lisboa  
T. (+351) 937 065 280  
info@palmayachts.pt  
www.palmayachts.pt

**PORTUGAL DIVE**

Av. Estados Unidos da América, 2,  
Porta 3, 2.ªA, Lisboa  
T. (+351) 964 643 858  
arlindo.serrao@portugaldive.com  
www.portugaldive.com

**RENT A BOAT**

Av. Brasília, Doca de Belém, Lisboa  
T. (+351) 935 026 070  
info@rentaboat.pt  
www.rentaboat.pt

**ROTAS DO SAL**

Tróia  
T. (+351) 938 122 190  
info@rotasdosal.pt  
www.rotasdosal.pt

**SADO ARRÁBIDA**

**LISBOA CARD PARTNER**

CCI N.º3700, Carrasqueira, Comporta  
T. (+351) 919 558 535  
geral@sadoarrabida.pt  
www.sadoarrabida.pt

**SEAE0-TOURS**

Av. Brasília, Doca de Santo Amaro,  
Gate 3, Lisboa  
T. (+351) 919 195 486  
info@seae0-tours.pt  
www.seae0-tours.pt

**SEALIFE LOVERS**

Rua Fran Pacheco, 62, Setúbal  
T. (+351) 265 418 935  
geral@sealifelovers.com  
www.sealifelovers.com

**SEAVENTY**

Rua Marcelino Mesquita, 11,  
Alto de Santa Catarina, Linda-a-Velha  
info@seaventy.pt  
www.seaventy.pt

**SETÚBAL ALIVE**

**LISBOA CARD PARTNER**

Av. Baía de Setúbal, Doca das  
Fontainhas, Setúbal  
T. (+351) 967 622 469  
setubalalive@gmail.com  
www.setubalalive.com

**TAGUS CRUISES**

Edifício Vela Latina, Loja 10 (ext),  
Doca do Bom Sucesso, Lisboa  
T. (+351) 925 610 034  
taguscruises@taguscruises.com  
www.taguscruises.com

**TRULY AMAZING**

Praceta João Villaret, 1,  
Costa de Caparica  
T. (+351) 964 015 415  
geral@trulyamazing.pt  
trulyamazing.pt

**VERTIGEM AZUL**

**LISBOA CARD PARTNER**

Rua Praia da Saúde, 11D,  
Loja 10, Setúbal  
T. (+351) 265 238 000  
vertigemazul@mail.telepac.pt  
www.vertigemazul.com

**YACHT OCEAN CLUB**

Rua da Azinheira, Banda C, 207, Troia  
T. (+351) 937 614 223  
geral@yachtoceanclub.pt  
yachtoceanclub.pt

**YACHT SAILING LISBON**

Marina de Cascais, Cascais  
T. (+351) 936 478 020  
yachtsailinglisbon@gmail.com  
www.yachtsailinglisbon.com

**WILD CAT**

T. (+351) 212 439 281  
info@veltagus.com  
www.veltagus.com

## PAR ROUTE

### ABC TRAVEL

Praceta Coelho Seabra, 4, Damaia  
T. (+351) 918 206 330  
info@abctravel.pt  
www.abctravel.pt

### ACC TOURS

Rua Alexandre Braga, 29, 3.º Esq.,  
Lisboa  
T. (+351) 912 892 897  
info@acctours.pt  
www.acctours.pt

### ALFACINHA LX

T. (+351) 924 042 059  
info@alfacinhalx.com  
www.alfacinhalx.com

### AROUND LISBON

Rua 1.º de Maio, 22, Buraca  
T. (+351) 963 934 487  
info@aroundlisbon.pt  
www.aroundlisbon.pt

### BADGER TOURS

Estrada Nacional, 379, Lisboa  
T. (+351) 212 686 001  
badger.tours@texugauto.com  
www.texugauto.com

### BIKES&COMPANY

Rua dos Douradores, 16, Lisboa  
T. (+351) 210 965 030  
reservations@boostportugal.com  
www.bikes-company.com

### BIRDS & NATURE TOURS

Birdwatching Tours  
T. (+351) 913 299 990  
booking@birds.pt  
www.birds.pt

### BSLDRIVERS

Rua Paz, 5A, Loures  
T. (+351) 963 199 993  
geral@memoriasemuralhas.pt  
www.memoriasemuralhas.pt

### BY MORAZZO TOURS

Travessa da Padeira, 2, Assafora,  
São João das Lampas  
T. (+351) 918 507 885  
bymorazzotours@gmail.com

### CELINA TOURS

Av. Estados Unidos da América,  
142, 1.º Dto., Lisboa  
T. (+351) 919 946 213  
info@celina-tours.com  
www.celina-tours.com

### CITYRAMA & GRAY LINE

**LISBOA CARD PARTNER**  
Rua Forças Armadas, Lote 21,  
Camarate  
T. (+351) 213 191 090  
circuitos@cityrama.pt  
www.cityrama.com

### COMBOIO TURÍSTICO DE SINTRA

Volta do Duche, Sintra  
T. (+351) 918 258 001  
geral@comboiodesintra.pt  
www.comboiodesintra.pt

### COOLTOUR LISBON

**LISBOA CARD PARTNER**  
Travessa Miguel Verdial, 14 B, Lisboa  
T. (+351) 91452 09 56  
info.lisbon@thecooltours.com  
www.thecooltours.com

### DISCOVER LISBON

Rua da Atalaia, 204, Lisboa  
T. (+351) 933 483 634  
info@discoverlisbon.org  
www.discoverlisbon.org

### DIVE CLUB CIPREIA

Edifício Clube Naval  
– Porto de Abrigo, Sesimbra  
T. (+351) 218 435 580  
info@diveclubcipseia.com  
www.diveclubcipseia.com

### DOURO ACIMA

**LISBON CARD PARTNER**  
Rua Professor Henrique de Barros,  
9C e 9D, Prior Velho  
T. (+351) 222 006 418  
geral@douroacima.pt  
www.douroacima.pt

### DUCA

Av. de Roma, 131,  
Anços, Sintra  
T. (+351) 963 695 200  
geral@duca.pt  
www.duca.pt

### ECO TUK TOURS

Rua dos Douradores, 16, Lisboa  
T. (+351) 914 925 450 / T. (+351) 914  
925 472  
info@ecotuktours.com  
www.ecotuktours.com

### ESSÊNCIA DA LATITUDE

Rua Paul Harris, 3, 2.º C, Lisboa  
T. (+351) 938 164 042  
geral@essenciadalatitude.com  
www.essenciadalatitude.com

### ESTRELA D'ALVA TOURS

**LISBOA CARD PARTNER**  
Av. da República, 97, R/C, Lisboa  
T. (+351) 967 852 921  
filomena.farinha@estreladalva.pt  
www.estreladalva.pt

### GO CAR TOURS

**LISBOA CARD PARTNER**  
Rua dos Douradores, 16, Lisboa  
T. (+351) 210 965 030  
reservations-pt@gocartours.com  
www.gocartours.com

### GO2CINTRA

Rua Veiga da Cunha, 24, Sintra  
T. (+351) 917 855 428  
geral@go2cintra.com  
www.go2cintra.com

### GO TO GO - TOURS

Rua Prof. Mira Fernandes,  
11 R/C Esq., Lisboa  
T. (+351) 963 366 006  
gotogolisbon@gmail.com

### HI LISBON WALKING TOURS

Largo Professor Pulido Valente, 16,  
2.º Esq., Linda-a-Velha  
T. (+351) 939 102 917  
hilisbonwalkingtours@gmail.com  
www.hilisbonwalkingtours.com

### IGO PORTUGAL

Praça São João, 3, 7.º Esq., Lisboa  
T. (+351) 213 872 217  
info@igoportugal.pt  
www.igoportugal.pt

### INSIDE LISBON TOURS

**LISBOA CARD PARTNER**  
Campo Pequeno, 48, 6.º Dto., Lisboa  
T. (+351) 211 914 545  
info@insidelisbon.com  
www.insidelisbon.com

**LIMOUTOURS**

Rua 25 de Abril, 12,  
Bairro dos Marinheiros, Setúbal  
T. (+351) 917 720 565  
limoutours@gmail.com

**LIMOUTRAVEL CHAUFFER SERVICE**

Rua D. João II, 20,1.º, Queluz de Baixo  
T. (+351) 967 001 700  
limoutravel@gmail.com  
www.limoutravel.com

**LISAWAY TOURS & RENT**

Rua do Cais de Santarém, 28 R/C,  
Lisboa  
T. (+351) 963 263 141  
lisawaytours@gmail.com

**LISBOA TOURS PASSEIOS TURISTICOS**

Rua Prof. Agostinho da Silva, 3, 2ª  
Cave Dir., Mem Martins  
T. (+351) 962 807 223  
info@lisboatours.com.pt  
www.lisboatours.com.pt

**LISBOA AUTÊNTICA**

Rua de São Julião, 12, 1 Frente, Lisboa  
T. (+351) 913 221 790  
info@lisboaaautentica.com  
www.lisboaaautentica.com

**LISBON BIKE TOUR & OUTDOORS**

Largo Ana de Castro Osório,  
1, 1.º D, Caxias  
T. (+351) 912 272 300  
info@lisbonbiketour.com  
www.lisbonbiketour.com

**LISBON BY SEGWAY**

Rua dos Douradores, 16, Lisboa  
T. (+351) 210 965 030  
lisboa@lisbonbysegway.com  
www.lisbonbysegway.com

**LISBON DESTINATION TOURS**

**LISBOA CARD PARTNER**

Largo Duque do Cadaval, 17, Lisboa  
T. (+351) 210 997 735/914 860 702  
info@lisbondestinationtours.com  
www.lisbondestinationtours.com

**LISBON WALKER**

**LISBOA CARD PARTNER**

Rua do Jardim do Tabaco, 126,  
Sobreloja, Lisboa  
T. (+351) 218 861 840  
info@lisbonwalker.com  
www.lisbonwalker.com

**LITTLE LISBON – LISBON FOR KIDS**

Rua Henrique Alves, n.º 1, 1.ºC, Lisboa  
T. (+351) 912 800 647  
info@lisbonforkids.com  
www.lisbonforkids.com

**LOCAL TUK TUK**

Edifício Aviz, Av. Fontes Pereira  
de Melo, 35, 4.ºA, Lisboa  
T. (+351) 210 118 282  
F. (+351) 212 460 971  
lisboa@localtuktuk.com  
www.localtuktuk.com

**MADN TOURS**

Rua Quinta do Jacinto 23, 3.º Dto.,  
Lisboa  
T. (+351) 934 177 531  
info@touritalianolisbona.com  
www.touritalianolisbona.com

**MY LISBON TOURS**

Av. Óscar Monteiro Torres, 60, 2D,  
Lisboa  
T. (+351) 910 874 714  
info@mylisbontours.com  
www.mylisbontours.com

**NATURWAY**

**LISBOA CARD PARTNER**

Rua Professor Eduardo Araújo Coelho,  
4, Estúdio B, Lisboa  
T. (+351) 213 918 090  
geral@naturway.pt  
www.naturway.pt

**ONCE UPON A DAY**

EN 10 KM 33,5, Setúbal  
T. (+351) 213 254 040  
estevalda@gmail.com

**ORIGINAL LISBON TOURS**

Travessa dos Lagares, 16, 2.º, Lisboa  
T. (+351) 916 060 768  
originalxtours@gmail.com  
www.lisbon-chillout-freetour.com

**PIC MY DAY**

Rua Viriato, 27, 5.ºC, Lisboa  
T. (+351) 213 521 100  
geral@picmyday.pt  
www.picmyday.pt

**PORTUGAL ROTAS E TOURS**

Azinhaga dos Lameiros,  
15, Armazém 3A, Lisboa  
T. (+351) 217 552 861  
tours@portugalrotasetours.com  
www.portugalrotasetours.com

**PORTUGUESE FOR A DAY TOURS**

Rua Quinta da Gaia, 7, 1.º Dto,  
Vialonga  
T. (+351) 913 958 803  
info@portugueseforadaytours.com  
www.portugueseforadaytours.com

**SAL**

Av. Bento Gonçalves 9, 2.º Esq.,  
Setúbal  
T. (+351) 919 361 725  
sal@sal.pt  
www.sal.pt

**SANDEMANS NEW EUROPE TOURS**

Rua Arco Marquês Alegrete, 2  
Palácio dos Aboim  
1100-034 Lisboa  
info@neweuropetours.eu  
www.newlisbontours.com

**SEGWAY TEJO**

Rua das Olarias, 35, Lisboa  
T. (+351) 964 483 321  
segwaytejo@tejotourism.pt  
www.tejotourism.pt

**SELECTION TOURS**

**LISBOA CARD PARTNER**

Rua Tierno Galvan, 9, Lisboa  
T. (+351) 965 802 459  
tours@selectiontours.com  
www.selectiontours.com

**SITGO**

Rua Mário Dionísio, 9A, Lisboa  
T. (+351) 936 127 609  
operations@sitgo.pt  
www.sitgo.pt

**SMARTBUS**

Rua José Travassos, 15 B,  
Loja 1600-410, Lisboa  
T. (+351) 919 598 010  
geral@smartbus.pt  
www.smartbus.pt

## DÉCOUVRIR LISBOA

### SMART SIGHTSEEING

Rua do Comércio, 170, Lisboa  
T. (+351) 913 912 163  
info@smartsightseeing.pt  
www.smartsightseeing.pt

### TÁ NO IR

Estrada do Macieira, 2,  
C/V Esq., Sintra  
T. (+351) 969 051 959  
geral@tanoir.com.pt  
www.tanoir.com.pt

### TAKE LISBOA FREE TOURS

Rua João do Outeiro, 58 R/C, Lisboa  
T. (+351) 914 059 080  
hello@takefreetours.com  
www.takefreetours.com

### TEJO TOURS

Rua das Olarias, 35, Lisboa  
T. (+351) 964 483 321  
tejotours@tejotourism.pt  
www.tejotourism.pt

### TIME TRAVELLERS

Av. General Roçadas, 157,  
8.º, Lisboa  
T. (+351) 965 107 138  
geral@timetravellers.pt  
www.timetravellers.pt

### TOURS OF MY LIFE

Av. Rio de Janeiro, 18, 1.º Dto., Lisboa  
T. (+351) 912 816 661  
toursofmylife.lisbon@gmail.com  
www.toursofmylife.com

### TUGATRIPS

Rua Vale da Carrasqueira,  
9, 3.º, Ericeira  
T. (+351) 911 146 146  
geral@tugatrips.com  
www.tugatrips.com

### TUKGUIDE PORTUGAL

#### LISBOA CARD PARTNER

Rua do Instituto Industrial, 18, Lisboa  
T. (+351) 919 920 000  
reservas@tukguideportugal.pt  
www.tukguideportugal.pt

### TUK TUK TEJO

Rua das Olarias, 35, Lisboa  
T. (+351) 964 483 321  
tuktuktejo@tejotourism.pt  
www.tejotourism.pt

### TUPER

Rua Almirante Barroso,  
13, 2.º, Lisboa  
T. (+351) 213 511 750  
geral@tuper.pt  
www.tuper.pt

### UBTUK

Calçada da Tapada, 110, 1.º Esq.,  
Lisboa  
T. (+351) 933 302 666  
hugofranco@rbridge.pt  
www.ubtuk.pt

### VANELLUS

Rua Marcelino Mesquita, 11, Loja 4,  
Escritório 1, Linda-a-Velha  
T. (+351) 213 632 048  
vanellus.geral@gmail.com  
vanellus.pt

### VERTENTE NATURAL

#### LISBOA CARD PARTNER

Apartado 1077, Santana, Sesimbra  
T. (+351) 210 848 919  
info@vertentenatural.com  
www.vertentenatural.com

### VOX CITY TOURS

Rua dos Douradores, 16, Lisboa  
T. (+351) 925 549 106  
vox@boostportugal.com  
www.portugalcitytours.com

### WALKBOX SELF-GUIDED TOURS

Alameda Alto da Barra, 32, Oeiras  
T. (+351) 916 193 008  
hello@walkboxapp.com  
www.walkboxapp.com

### WEEKEND TREASURE

Rua Almirante Sarmiento Rodrigues, 6,  
7.ºB, Lisboa  
T. (+351) 917 067 679  
info@weekendtreasure.pt  
www.weekendtreasure.pt

## SURF

### SURF PRO SURF SCHOOL

Praia da Mata/Praia do Norte,  
Costa da Caparica  
T. (+351) 939 219 023  
surfprosurfschool@gmail.com  
www.surfpro.pt



**ACADEMIA DE GOLFE DE LISBOA**

Azinhaga das Galhadas, Lisboa  
T. (+351) 217 960 108  
www.academiadegolfedelisboa.pt

**CLUBE DE GOLFE DO PAÇO DO LUMIAR**

Rua Formozinho Sanchez, 79, Lisboa  
T. (+351) 217 591 719  
www.golfepacodolumiar.pt

**OUTSIDE LISBOA****BELAS CLUBE DE CAMPO**

Alameda do Aqueduto, Club House, Belas  
T. (+351) 219 626 640  
www.belasclubedecampo.pt

**CAMPO DE GOLFE DO MONTADO**

Urbanização Golfe do Montado, Algeruz, Palmela  
T. (+351) 265 708 150  
www.montadoresort.com

**AROEIRA PINES CLASSIC E AROEIRA CHALLENGE**

Herdade da Aroeira, Chameca da Caparica  
T. (+351) 212 979 110  
www.aroeira.com

**CLUBE DE GOLFE DA QUINTA DA MARINHA**

Quinta da Marinha, Rua Clube, Casa 36, Cascais  
T. (+351) 214 860 180  
www.quintadamarinha.com

**DOLCE CAMPO REAL**

Dolce Campo Real, Rua do Campo, Turcifal  
T. (+351) 261 960 900  
www.dolcecamporeal.com

**GOLF ALDEIA DOS CAPUCHOS**

Largo Aldeia dos Capuchos, Costa da Caparica  
T. (+351) 212 909 046  
golf@cpcaparicalisbon.com  
www.golfaldeiadoscapuchos.com

**GOLF DO ESTORIL**

Av. da República, Estoril  
T. (+351) 214 680 176  
www.palacioestorilhotel.com

**GUARDIAN SUCESSO GOLF**

Bom Sucesso, Vau, Óbidos  
T. (+351) 262 965 310  
www.guardiangolf.net

**LISBON SPORTS CLUB**

Casal da Carregueira, Belas  
T. (+351) 214 310 077  
www.lisbonclub.com

**OEIRAS GOLF E RESIDENCE**

Av. Casal de Cabanas, Lote 140, Barcarena  
T. (+351) 965 002 755  
www.orizontegolf.com

**OITAVOS DUNES - NATURAL LINKS GOLF**

Quinta da Marinha, Casa da Quinta, 25, Cascais  
T. (+351) 214 860 000  
www.oitavosdunes.pt

**PENHA LONGA GOLF**

Campo Atlântico  
Estrada da Lagoa Azul, Linhó, Sintra  
T. (+351) 219 249 031  
www.penhalonga.pt

**PESTANA BELOURA GOLFE**

Rua das Sesmarias, 3, Quinta da Beloura  
T. (+351) 219 106 350  
www.pestanagolf.com

**PRAIA D'EL REY GOLF & BEACH RESORT**

Av. Dona Inês de Castro, 1, Vale das Janelas, Amoreira, Óbidos  
T. (+351) 262 099 587  
www.praia-del-rey.com

**QUINTA DO PERU GOLF & COUNTRY CLUB**

Alameda da Serra, 2, Quinta do Conde, Sesimbra  
T. (+351) 212 134 320  
quintadoperu@reformosa.com  
www.clubgolfquintadoperu.com

**RIBAGOLFE LAKES E RIBAGOLFE OAKS**

Vargem Fresca, EN 119, Infantado Samora Correia  
T. (+351) 263 930 040  
www.ribagolfe.pt

**ROYAL ÓBIDOS GOLFE RESORT**

Cabeço da Serra, Vau, Óbidos  
T. (+351) 262 960 241  
www.royalobidos.com

**TROIAGOLF CHAMPIONSHIP COURSE**

Tróia Golf, Carvalhal, Tróia  
T. (+351) 265 494 024  
www.troiagolf.com

**WESTCLIFFS**

Av. Inês de Castro, 1, Óbidos,  
T. (+351) 262 905 152  
www.westcliffs.com

**CENTRES  
COMMERCIAUX ET  
GRANDS MAGASINS****AMOREIRAS SHOPPING CENTER****LISBOA CARD PARTNER**

Av. Engenheiro Duarte Pacheco,  
Lisboa

T. (+351) 213 810 200  
www.amoreiras.com

**ARMAZÉNS DO CHIADO**

Rua do Carmo, 2, Lisboa  
T. (+351) 213 210 600  
armazensdochiado@multi.eu  
www.armazensdochiado.com

**CASA DA GUIA**

Estrada Nacional 247,  
Quinta São José da Guia, Cascais  
T. (+351) 214 843 215  
www.casadagua.com

**CENTRO COLOMBO**

Av. Lusíada, Lisboa  
T. (+351) 217 113 636  
www.colombo.pt

**CENTRO COMERCIAL  
CAMPO PEQUENO**

Centro Lazer Campo Pequeno, Lisboa  
T. (+351) 217 998 450  
galeriacomercial@campopequeno.  
com  
www.campo Pequeno.com

**CENTRO VASCO DA GAMA**

Av. Dom João II, 40, Lisboa  
T. (+351) 218 930 600  
centrovascodagama@sonaesierra.  
com  
www.centrovascodagama.pt

**EL CORTE INGLÉS  
DEPARTMENT STORES****LISBOA CARD PARTNER**

Av. António Augusto de Aguiar, 31,  
Lisboa  
T. (+351) 213 171 700  
relacoespublicas@elcorcingles.pt  
www.elcorcingles.pt

**FREEPORT LISBOA  
FASHION OUTLET****LISBOA CARD PARTNER**

Av. Euro 2004, Alcochete  
T. (+351) 212 343 501  
freeport.info@viaoutlets.com  
www.freeportfashionoutlet.pt

**GASTRONOMIE  
ET VINS****ADEGA MÃE**

Estrada Nacional 8, Carvalhal,  
Torres Vedras  
T. (+351) 261 950 100  
geral@adegamae.pt  
www.adegamae.pt

**CASA CADAVAL**

Rua Vasco da Gama, Muge  
T. (+351) 243 588 040  
geral@casacadaval.pt  
www.casacadaval.pt

**CASA SANTOS LIMA**

Quinta da Boavista, Aldeia Galega  
da Merceana, Alenquer, Torres Vedras  
T. (+351) 263 760 621  
geral@casasantoslima.com  
www.casantoslima.com

**COMISSÃO VITIVINÍCOLA  
DA REGIÃO DE LISBOA**

Rua Cândido dos Reis, 1,  
Torres Vedras  
T. (+351) 261 316 724  
cvr.lisboa@mail.telepac.pt  
www.vinhosdelisboa.com

**COMISSÃO REGIONAL  
DE VINHOS DA PENÍNSULA  
DE SETÚBAL**

BlueBiz – Parque Empresarial  
da Península de Setúbal, Estrada Vale  
da Rosa, Edifício VII, R/C e Piso 1,  
Ala Nascente, Setúbal  
T. (+351) 212 337 100 /  
212 337 108  
geral@cvr-psetubal.com  
www.vinhosdapeninsuladesetubal.org

**GARRAFEIRA NACIONAL**

Rua de Santa Justa, 18, Lisboa  
T. (+351) 218 879 080  
info@garrafeiranacional.com  
www.garrafeiranacional.com

**KISS THE COOK**

Rua Rodrigues Faria, 103,  
Lx Factory, Lisboa  
T. (+351) 213 636 314  
contacto@kissthecook.pt  
www.kissthecook.pt

**MANZWINE**

Largo da Praça, 8A, Cheleiros  
T. (+351) 214 269 710  
info@manzwine.com  
www.manzwine.com

**MERCEARIA DO VINHO**

Travessa André Valente,  
4, Lisboa  
T. (+351) 213 460 732  
info@merceariadovinho.pt  
www.merceariadovinho.pt

**QUINTA DE SANT'ANA**

Rua Direita, 3, Gradil, Mafra  
T. (+351) 261 963 550  
geral@quintadesanta\_na.com  
www.quintadesantana.com

**QUINTA DO SANGUINHAL**

Quinta das Cerejeiras, Apartado 5,  
Bombarral  
T. (+351) 262 609 190  
info@vinhos-sanguinhal.pt  
www.vinhos-sanguinhal.pt

**ROTA DE VINHOS DA PENÍNSULA  
DE SETÚBAL**

Casa Mãe da Rota de Vinhos, Largo  
de São João Baptista, Palmela  
T. (+351) 212 334 398  
info@rotavinhossetubal.com  
www.rotavinhossetubal.com

**SINGULARTRIPS**

Av. Óscar Monteiro Torres,  
20, 2.º E, Lisboa  
T. (+351) 212 69 69 40/  
964 30 63 10  
singulartrips@gmail.com  
www.singulartrips.com

**TAYLOR'S PORT**

Rua Cais de Santarém, 4-6-8, Lisboa  
T. (+351) 218 863 105  
sprovas.lx.taylor@taylor.pt  
www.taylor.pt

**VINIPTUGAL****LISBOA CARD PARTNER**

Rua Mouzinho da Silveira, 5, Lisboa  
T. (+351) 213 569 890  
sala.ogival@viniportugal.pt  
www.viniportugal.pt

**WINE WITH A VIEW**

Travessa do Fiuza,  
39 – porta 3, Lisboa  
T. (+351) 939 315 778  
barbara@winewithaview.pt  
winewithaview.pt

**SOUVENIRS****ELÉCTRICO DE LISBOA**

Tramway miniature originale à l'échelle  
T. (+351) 914 980 251  
electricodelisboa@hotmail.com

**LISBOA SHOP****LISBOA CARD PARTNER**

Rua do Arsenal, 7-15, Lisboa  
T. (+351) 210 312 802  
info@lismarketing.pt  
www.visitlisboa.com

**MODE****OUTRA FACE DA LUA**

Rua da Assunção, 22, Lisboa  
T. (+351) 218 863 430  
baixa@aoutrafacedalua.com  
www.aoutrafacedalua.com

**SAPATARIA DO CARMO**

Largo do Carmo, 26, Lisboa  
T. (+351) 213 423 386  
geral@sapatariadocarmo.com  
www.sapatariadocarmo.com

**BIJOUTERIES****JOALHARIA FERREIRA MARQUES**

Praça Dom Pedro IV, 7-9, Lisboa  
T. (+351) 213 423 723  
joferreiramarques@gmail.com

**MUSEU DA FILIGRANA****FERMÉ TEMPORAIREMENT**

Largo de São Carlos, 1, Lisboa  
T. (+351) 917 772 385  
lisboa@museudafiligrana.pt  
www.museudafiligrana.pt

**OPTICIEN****OLHAR DE PRATA**

Av. Fontes Pereira de Melo, 21, Lisboa  
T. (+351) 213 513 230  
olhardeprata@gmail.com  
www.olhardeprata.pt

**PARFUMERIE****PERFUMES E COMPANHIA  
(LOJA ROSSIO)**

Praça Dom Pedro IV, 45-50, Lisboa  
T. (+351) 211 554 480  
lojaonline@perfumesecompanhia.pt  
www.perfumesecompanhia.pt



# Ciclo de canções ibéricas

11 et 12 mars ; à 16:00 et à 18:00 ; Fundação Calouste Gulbenkian, Av. de Berna, 45 A (métro : São Sebastião, Praça de Espanha | bus : 713, 716, 718, 726, 742, 746, 756). Billets : 15 euros. Plus d'informations sur : [gulbenkian.pt](http://gulbenkian.pt)

Le cycle Chansons ibériques réunit des interprètes portugais, catalans, galiciens et basques, pour une plongée dans la diversité de l'identité ibérique. Le chansonnier populaire portugais inclut une anthologie compilée et interprétée par la soprano Ana Quintans et par le pianiste Filipe Raposo. La programmation catalane présente un concert qui parcourt les 150 dernières années de chansons en catalan, accompagnées de compositions plus récentes de deux auteurs encore en activité. La langue basque (*euskara*) a une origine inconnue et est antérieure au latin. À l'occasion de ce cycle de chansons, les artistes Miren Urbieta-Vega et Rubén Fernández Aguirre amènent à Lisboa un mélange de chansons populaires et d'œuvres d'un nouveau genre. Pour compléter le programme, la représentation galicienne présentera un concert consacré au répertoire lyrique.





## Samuel Úria

### La grande peur du petit monde

16 mars ; à 21:00 ; Teatro Tivoli BBVA, Av. da Liberdade, 182-188 (métro : Avenida). Billets : de 15 à 21,50 euros.  
Plus d'informations sur : [teatrotivolibbva.pt](http://teatrotivolibbva.pt)

Samuel Úria présente son album charnière, *Grande Medo do Pequeno Mundo*, qui inclut treize moments musicaux et la participation de plusieurs artistes portugais, comme António Zambujo et Miguel Araújo, Jorge Rivotti, Manel Cruz et Márcia. Ce disque se centre sur la voix et le chant. « La musique est un son chanté », rappelle Samuel Úria. « Dans l'amour, comme dans d'autres voix qui nous donnent la parole, la subsistance est forte quand l'intention est pure. Et le monde est petit, et la peur est grande, et nous les tenons malgré tout », ajoute-t-il.

## Jamie Cullum

23 mars ; à 21:00 ; Campo Pequeno  
(métro : Campo Pequeno). Billets : de 25 à 65 euros.  
Plus d'informations sur : [everythingisnew.pt](http://everythingisnew.pt)

Le musicien et pianiste de jazz contemporain Jamie Cullum monte sur la scène du Campo Pequeno pour un nouveau concert emblématique. L'artiste multirécompensé a déjà été nommé aux BRIT Awards et aux GRAMMY grâce au succès de ses albums *Twentysomething* et *Catching Tales*. Ses concerts l'ont emmené dans de nombreux festivals, aux côtés d'artistes aussi divers que Herbie Hancock, Kendrick Lamar, St. Vincent ou Lang Lang. Parallèlement à sa carrière d'artiste, Jamie Cullum est directeur musical et compositeur pour le cinéma, et il trouve également le temps de se consacrer à son émission radio, basée sur son style premier, le jazz, et effectuant une plongée dans le monde du hip-hop et de la musique électronique.

---

## CONCERT

---

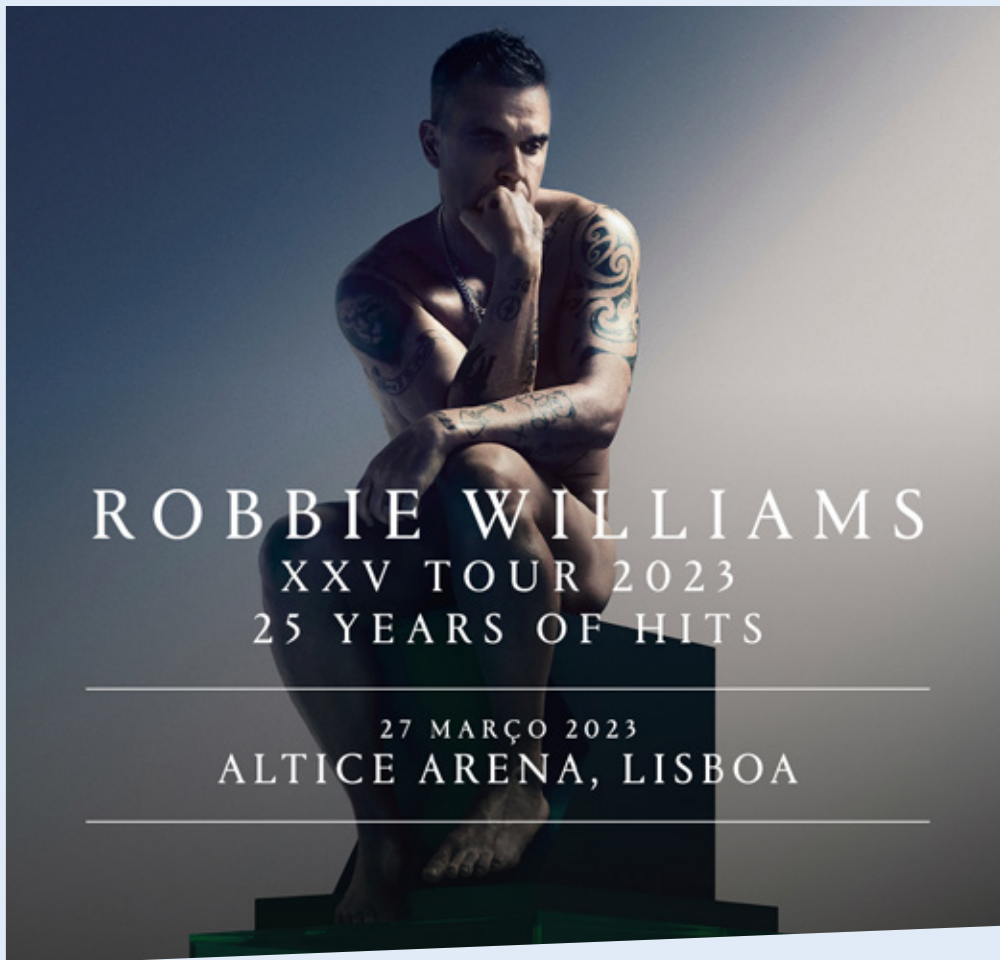

ROBBIE WILLIAMS  
XXV TOUR 2023  
25 YEARS OF HITS

---

27 MARÇO 2023  
ALTICE ARENA, LISBOA

---

# Robbie Williams

## XXV Tour

---

27 mars; à 21:30 ; Altice Arena, Parque das Nações (métro : Oriente | bus : 26B, 208, 210, 705, 708, 725, 728, 744, 759, 782 | train : Oriente). Billets : de 48 à 150 euros. Plus d'informations sur : [robbiewilliams.com](http://robbiewilliams.com)

---

Pour fêter ses 25 ans de carrière en solo, Robbie Williams arrive à Lisboa dans le cadre de sa tournée des arènes. Avec son album le plus récent et accompagné d'un groupe de pop-rock, l'artiste monte sur scène pour revisiter ses plus grands succès et les thèmes favoris de ses fans. À la fin 2022, il a atteint pour la 14e fois la première place au hit-parade des albums au Royaume-Uni, égalant le record d'Elvis Presley.



## Roger Waters

### This Is Not a Drill

18 mars ; à 21:00 ; Altice Arena, Parque das Nações  
(métro : Oriente | bus : 26B, 208, 210, 705, 708, 725, 728,  
744, 759, 782 | train : Oriente). Billets : de 50 à 150 euros.  
Plus d'informations sur : [ritmoseblues.pt](http://ritmoseblues.pt)

En tournée depuis l'été, Roger Waters monte sur la scène portugaise pour présenter son spectacle *This Is Not a Drill*. Ce concert à 360° se décrit comme une innovation cinématographique pleine d'excentricité et proposant de montrer un rock and roll différent. Il inclura de grandes chansons de l'ère Pink Floyd, ainsi que de nouvelles compositions, paroles et musiques écrites par Roger Waters.

## Steve Vai

### Inviolata World Tour

24 mars ; à 21:00 ; Centro Cultural de Belém, Praça do Império (tramway : 15 | bus : 714, 727, 728, 729, 751).  
Billets : de 33 à 55 euros. Plus d'informations sur : [ccb.pt](http://ccb.pt)

La tournée mondiale Inviolata World Tour, de Steve Vai, passe par Lisboa. L'album de studio intitulé *Inviolata* donne son nom à cette tournée et invite sur scène les rythmes de la guitare Hydra. L'artiste a récemment lancé *Vai / Gash*, un album rangé dans un tiroir depuis plus de trente ans et qu'il a décidé de présenter enfin à ses fans. Écrit et enregistré dans un flux de conscience en 1991, ce disque surgit en réponse à son désir d'écouter un certain type de musique lorsqu'il conduisait sa Harley Davidson. Dans les mots de Steve Vai, ce travail est « une réminiscence d'un certain type de rock que j'aimais lorsque j'étais adolescent ».



## Ana Moura

### Casa Guilhermina

---

19 mars ; à 21:00 ; Coliseu de Lisboa, Rua Portas de Santo Antão, 96 (métro : Restauradores). Billets : de 25 à 32 euros. Plus d'informations sur : [coliseulisboa.com](http://coliseulisboa.com)

Voix de référence au Portugal, Ana Moura prépare une performance inédite pour présenter son disque le plus récent, *Casa Guilhermina*. Les derniers travaux de l'artiste ont conquis le public, comme, par exemple, le single et vidéoclip « Andorinhas », qui compte plus de six millions de visualisations sur YouTube et lui a valu un Globe d'or dans la catégorie de meilleure chanson, ainsi qu'un prix Play dans la catégorie de meilleur vidéoclip. L'album a également été très bien accueilli, occupant la première place du hit-parade portugais pendant plus d'un mois.

## Aurea

---

31 mars ; à 21:30 ; Coliseu de Lisboa, Rua Portas de Santo Antão, 96 (métro : Restauradores). Billets : de 25 à 40 euros. Plus d'informations sur : [coliseulisboa.com](http://coliseulisboa.com)

La chanteuse et compositrice Aurea célèbre ses dix ans de carrière avec un concert spécial, à l'occasion duquel elle présentera aussi son album le plus récent. Son nouveau disque inclut la participation d'autres musiciens, compositeurs et producteurs portugais, comme António Zambujo, qui prend part au single « Volta », récemment édité. Ce concert se dessine comme un voyage à travers l'imaginaire de l'artiste, intégrant les musiques qui ont marqué son parcours musical, revêtues de nouveaux habits sonores. Pour compléter ce programme, Aurea entonnera cinq musiques d'autres artistes qui l'ont profondément touchée en tant qu'interprète.



## La mort du corbeau

Jusqu'au 31 mars ; du mercredi au samedi ; à 21:00 ; dimanche ; à 17:00 ; Hospital Militar da Estrela, Rua Santo António à Estrela, 29 A (bus : 720, 738, 773 | tramways : 25E, 28E). Billets : 38 euros. Plus d'informations sur : [amortedocorvo.com](http://amortedocorvo.com)

Plus qu'une pièce de théâtre, *La mort du corbeau* est une expérience immersive à l'impact visuel, scénique et technologique, qui propose un voyage jusqu'en 1924. L'intrigue tourne autour des funérailles annoncées d'un poète portugais. Tout commence lorsque Fernando Pessoa invite Mário de Sá Carneiro au rituel d'initiation de l'Ordre des corbeaux, une société en quête du secret de la vie après la mort. Cet Ordre est dirigé par Edgar Allan Poe, profondément jaloux de la popularité de Pessoa. Du rejet de sa bien-aimée Ofélia à la mort de Mário, en passant par le profond dénigrement de lui-même, nombre sont les événements qui vont précipiter le poète dans un cycle dépressif, qui s'achèvera par sa mort.

## Frida Kahlo la biographie immersive

Jusqu'au 9 avril ; du mardi au dimanche ; de 17:00 à 20:00 ; Reservatório da Mãe D'Água das Amoreiras, Praça das Amoreiras (métro : Rato | bus : 202, 758, 774, 713 | tramway : 24). Billets : général, 15 euros. Plus d'informations sur : [portugalagenda.com](http://portugalagenda.com)

*Frida Kahlo - la biographie immersive* est plus qu'une exposition, c'est l'association d'ambiances physiques et numériques se traduisant par un voyage immersif et émotif à travers le parcours de l'une des artistes les plus influentes de tous les temps. Un spectacle multimédia à 360°, avec des expériences de réalité virtuelle, du mapping vidéo sur des sculptures et des animations holographiques. Cette expérience est composée de deux parties distinctes : d'abord, les visiteurs pourront parcourir plusieurs installations artistiques, incluant des photos historiques et des films originaux ; puis viendra le moment du spectacle audiovisuel projeté à 360° et prenant pour thème la vie et l'œuvre de Frida Kahlo.





# BITCHO

## às escâncaras

---

10 et 11 mars ; à 19:00 ; Centro Cultural de Belém, Praça do Império (tramway : 15 | bus : 714, 727, 728, 729, 751).

Billets : 12,5 euros. Plus d'informations sur : [ccb.pt](http://ccb.pt)

---

Susana Chiocca présente BITCHO, un projet mêlant musique et performance. L'artiste incarne un personnage ambigu, un être folk, ancestral et composite, représentant un animal féminin. BITCHO se présente avant tout comme un être hybride qui avale sa propre condition de mutant et la recrache sous l'effet de spasmes bardiques et chamaniques. C'est un être qui a autant d'austère que de fragile, de sensuel que de répulsif.



## Bosch : Tentations contemporaines

Jusqu'au 19 mars ; du mardi au dimanche ; de 10:00 à 18:00 ; Museu Nacional de Arte Antiga, Rua das Janelas Verdes (bus : 713, 714, 727). Billets : général, 6 euros.  
Plus d'informations sur : [museudearteantiga.pt](http://museudearteantiga.pt)

Tandis que le triptyque *Les tentations de Saint Antoine*, du peintre flamand Jérôme Bosch, est exposé au Palazzo Reale de Milan, le Museu Nacional de Arte Antiga a décidé d'utiliser sa place pour mettre en lumière des œuvres contemporaines directement inspirées du chef-d'œuvre de Bosch et proposant un regard actuel sur celui-ci. En ce moment, et jusqu'au 19 janvier, vous pouvez y admirer le triptyque de Pedro Portugal, appartenant à la collection de la Fundação EDP, puis, à partir de cette date et jusqu'à la fin de l'exposition, un ensemble de pièces expressément créées par Pedro Zamith. Vous découvrirez ainsi deux regards contemporains sur l'épisode des tentations de Saint Antoine dans le désert, saint connu au Portugal sous le nom de Santo Antão.

## Révolutions Xenakis

Jusqu'au 27 mars ; du mercredi au lundi ; de 10:00 à 18:00 ; Fondation Calouste Gulbenkian, Av. de Berna, 45 A (métro : São Sebastião, Praça de Espanha | bus : 713, 716, 718, 726, 742, 746, 756). Entrée : 3 euros.  
Plus d'informations sur : [gulbenkian.pt](http://gulbenkian.pt)

Révolutions Xenakis est une exposition qui s'inscrit dans le cadre des célébrations du centenaire de la naissance du compositeur roumain Iannis Xenakis, célébrant les différentes facettes de l'artiste, notamment les architectures sonores conçues tout au long de sa carrière. Xenakis est considéré comme un artiste d'avant-garde et est considéré comme l'un des fondateurs de l'art numérique. Compositeur, architecte, ingénieur, passionné de mathématiques et d'informatique, il fut aussi un pionnier dans divers domaines, comme la musique électroacoustique ou l'informatique musicale. Cette exposition est une installation d'art numérique qui fonctionne comme un court-circuit du processus scénographique, recouvrant le plafond et les murs de la galerie.



Découvrez  
par vous-  
-même



---

## Sur les chemins de l'art urbain

---

L'art à Lisboa est présent dans toutes les rues, les avenues et les croisements, ainsi que sur les façades. Du moindre petit détail, comme les pierres de la chaussée ou les murs ornés d'azulejos, aux grands ouvrages architecturaux, comme les monuments laissés par l'Histoire à la vue de tous, il y a beaucoup à découvrir. À tous ces styles et manifestations artistiques s'est ajoutée une nouvelle forme d'art, qui a gagné une renommée internationale.

L'art urbain a conquis sa place dans de nombreux sites publics au cours des vingt dernières années et il continue de s'étendre. Aujourd'hui, Lisboa se trouve parmi les cinq meilleures destinations d'Europe pour apprécier ce genre artistique. En parcourant les rues, vous découvrirez des travaux de différents artistes, tels qu'Odeith, Tamara Alves, Mário Belém, Vhils, Bordalo II, Aka Corleone, ±MaisMenos± et Smile, parmi des dizaines d'autres. Ils sont rejoints par des noms internationalement connus, qui ont trouvé l'inspiration





dans la capitale portugaise et en ont fait leur toile dans des styles variés. On compte plus de 700 interventions d'art urbain à découvrir dans la grande Lisboa.

Chaque année naissent de nouvelles œuvres. En vous promenant dans le quartier de Graça, vous tomberez rapidement sur la marque laissée par l'Américain Shepard Fairey et par le Portugais Vhils. Ensemble, ils ont créé une œuvre d'art qui évoque un personnage féminin. Le premier a peint la moitié d'un visage dont les cheveux sont recouverts par un turban, le second s'est consacré à l'autre moitié, tête nue, en noir et blanc.

Les exemples se multiplient dans la ville. Citons, par exemple, l'œuvre Balance, d'AkaCorleone. L'artiste a donné une nouvelle vie au complexe sportif du Campo Mártires da Pátria, le transformant en un lieu coloré et rafraîchissant.

Signalons également la peinture de Mário Belém sur la façade de la bibliothèque d'Alvalade. Intitulée Lisboa Menina e Moça, du nom d'une chanson du fadiste Carlos do Carmo, cette peinture murale représente une petite fille assise sur une pile de livres. Le fado est la chanson de Lisboa, inscrite au patrimoine immatériel de l'humanité.

Dans le même genre, le quartier d'Arroios abrite l'œuvre murale de Mariana Duarte Santos, qui

prend pour point de départ une photographie d'Artur Pastor, l'un des grands noms de la photographie portugaise du XXe siècle, et figure le commerçant d'une boutique traditionnelle du quartier dans les années 1950, symbole du quotidien et des traditions de cette époque.

Mais l'art urbain n'inclut pas que de la peinture. Près de la gare ferroviaire de Santos se trouve La Folie des Grandeurs, de l'artiste français Julien Raffin, qui a choisi ici de délaisser sa technique habituelle de collage sur papier pour réaliser un panneau d'azulejos représentant deux femmes en interaction avec le pont du 25 Avril.

Le quartier du Parque das Nações est la preuve de la rapidité avec laquelle l'art urbain se dissémine dans la capitale sous différentes formes. Le Lince Ibérico de Bordalo II, qui possède plusieurs œuvres incontournables à Lisboa, est fabriqué à l'aide de déchets plastiques de toutes les couleurs et de toutes les formes, et vise à attirer l'attention du public sur la problématique environnementale. Il dénonce ainsi la pollution tout en rappelant le besoin de protéger cette espèce menacée.

Les œuvres à contempler sont innombrables. Suivez la route de l'art urbain, que vous trouverez sur le site [www.visitlisboa.com](http://www.visitlisboa.com).



### Je me mets parfois à regarder une pierre...

Jusqu'au 31 mars ; du mardi au dimanche ; de 10:00 à 18:00 ; Museu Nacional de Arte Antiga, Rua das Janelas Verdes (bus : 713, 714, 727). Billets : 6 euros général. Plus d'informations sur : [www.museudearteantiga.pt](http://www.museudearteantiga.pt)

Pour signaler la date de la mort de l'artiste João Cutileiro, Teresa Segurado Pavão présente l'exposition « *Às vezes ponho-me a olhar para uma pedra...* ». Elle s'organise autour de trois concepts - fragment, mémoire et sculpture - et prend pour point de départ un ensemble d'objets d'art utilisant la poterie pour intégrer des fragments non utilisés issus de sculptures de João Cutileiro. L'artiste utilise le tour de potier pour finaliser les pièces, en une évocation des finitions au tour caractéristiques des sculptures de Cutileiro, ainsi que le fer dans les liaisons entre la pierre et la céramique (agrafes, tiges, chaînes), allusion à la technique employée par le sculpteur dans la structure de ses œuvres.



### A Life on Stage Peter Wächtler

Jusqu'au 16 avril ; du mardi au dimanche ; de 11:00 à 18:00 ; Culturgest, Rua Arco do Cego, 50 (métro : Campo Pequeno). Billets : 5 euros. Plus d'informations sur : [culturgest.pt](http://culturgest.pt)

Peter Wächtler utilise le récit, et surtout le monologue, comme outils de création. Les œuvres de l'artiste allemand nous font voyager à travers un univers où la fantaisie, la fable et l'existentialisme s'allient pour bâtir des décors qui explorent une ambiguïté radicale. Pour la première fois au Portugal et pour commémorer ses dix ans de travail, incluant dessins, sculptures et films, cette exposition met à jour une certaine déréalisation. Les personnages venus d'un autre temps et dotés d'autres manières nous révèlent désenchantements et attentes, donnant corps à notre anxiété collective et indiquant le chemin du rêve, de l'imagination et de l'allégorie comme justes voies de la rédemption.





## Le temps des images IV

Jusqu'au 6 mai ; du lundi au vendredi ; de 09:30 à 19:30 ; samedi ; de 09:30 à 17:30, Galeria do Piso 1, Biblioteca Nacional de Portugal, Campo Grande, 83 (métro : Campo Grande | bus : 207, 701, 735, 736,738, 783, 798).  
Billets : Entrée libre. Plus d'informations sur : [bnportugal.gov.pt](http://bnportugal.gov.pt)

Dans « O Tempo das imagens IV », le Centre portugais de sérigraphie expose 138 œuvres de 87 auteurs de 22 nationalités différentes. Cette exposition s'organise en quatre parties, selon les différents partenariats établis et les caractéristiques formelles particulières des projets. « Universalité » présente des artistes et des œuvres qui affirment l'universalité de l'art. « Proximité » s'attache à des travaux qui invitent à une plus grande proximité pour apprécier le moindre de leurs détails. « Diversité » expose des œuvres d'un ensemble d'artistes consacrés, évoquant la multiplicité de leurs regards et de leurs styles. « Humanité » est un hommage au maître graveur Humberto Marçal, coordinateur des éditions de gravure et de lithographie du Centre portugais de sérigraphie depuis plus de 30 ans.



### Une barrière contre le Pacifique

---

Jusqu'au 21 mai ; du mardi au dimanche ; de 10:00 à 18:00 ; Museu do Oriente, Av. Brasília, Doca de Alcântara (bus : 712, 713, 714, 727, 742, 751, 756, 728, 732, 760, 720, 738 | tramways : 15E, 18E | train : ligne de Cascais, gare d'Alcântara-Mar). Entrée libre. Plus d'informations sur : [foriente.pt](http://foriente.pt)

Comment le Japon se prépare-t-il face au risque quasi permanent de destruction ? Alice F. Martins présente sa réponse avec l'exposition photographique *Uma Barreira contra o Pacífico*. À travers 46 images en noir et blanc, l'artiste fait le portrait de Hudai, le bourg qui a survécu presque intact au tsunami qui a balayé la côte japonaise après le grand séisme de 2011. Cette situation s'explique grâce à la barrière anti-tsunami, composée de murs et d'écluses, de 200 mètres de long sur 15,5 mètres de hauteur. Ce type de constructions n'est pas rare au Japon, mais cette infrastructure se distingue par son adaptation à la topographie de la région et par sa conception tirée des leçons de catastrophes passées.



### Le crime bizarre de l'étrange M. Jacinto

---

Jusqu'au 30 juin ; du mercredi au dimanche ; de 10:00 à 13:00 et de 14:30 à 17:30 ; Fábrica das Artes, Centro Cultural de Belém, Praça do Império (tramway : 15 | bus : 714, 727, 728, 729, 751). Billets : à partir de 20 euros. Plus d'informations sur : [ccb.pt](http://ccb.pt)

Dans une ville où la nature a été bannie, le petit crime d'un homme simple a des conséquences inattendues. Cette exposition révèle les coulisses du court-métrage d'animation de presque 11 minutes, réalisé par Bruno Caetano. Ce film portugais a été présenté un peu partout dans le monde, il a participé à plus d'une centaine de festivals internationaux et remporté une dizaine de prix. Composée de rues, de places et de façades d'une Lisboa miniature, cette exposition présente plusieurs décors du film, ainsi que des maquettes, des moules et du matériel graphique de recherche utilisé. Au cours de ce parcours, vous aurez également l'occasion de voir le court-métrage.

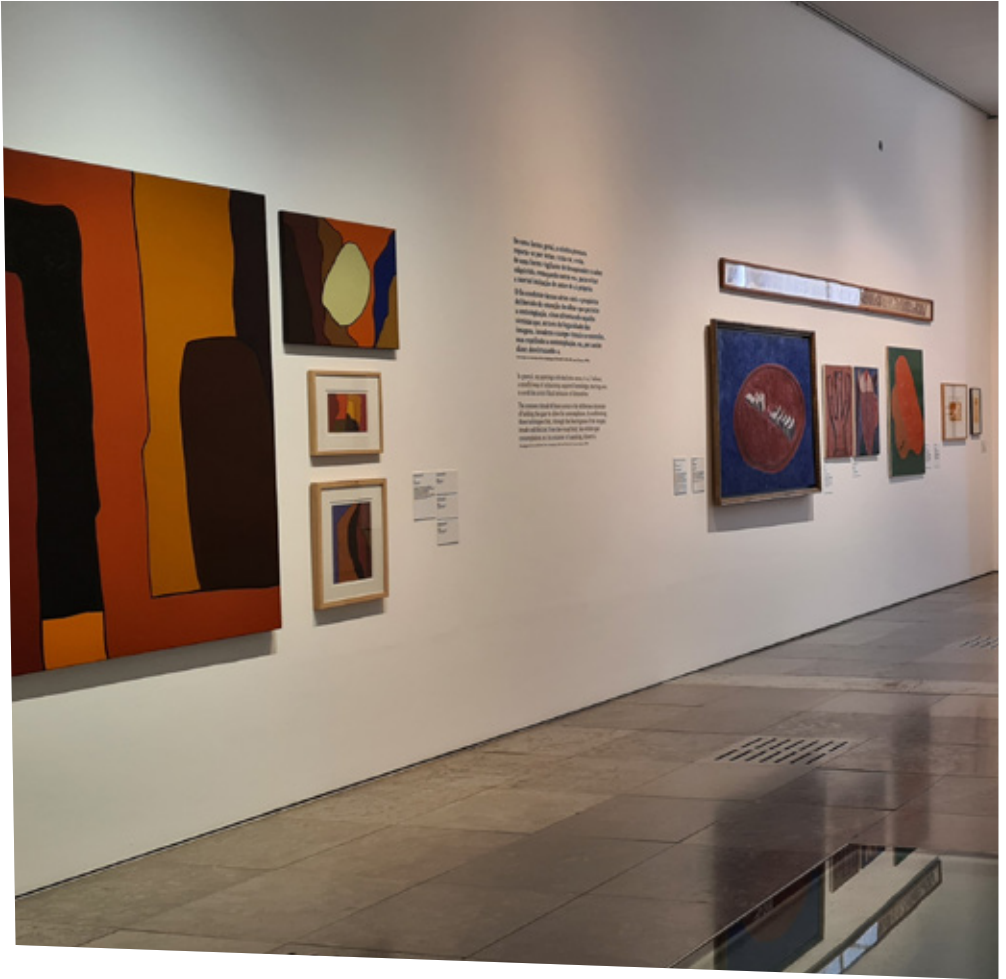

## Les NikiaΣ de Nikias

Jusqu'au 21 mai ; du mardi au vendredi ; de 10:00 à 13:00 et de 14:00 à 18:00 ; samedi et dimanche ; de 10:00 à 14:00 et de 15:00 à 18:00 ; Museu Nacional de Arte Contemporânea, Rua Serpa Pinto, 4 (métro : Baixa-Chiado | bus : 60, 208, 758 | tramways : 28). Billets : 4,50 euros. Plus d'informations sur : [museuartecontemporanea.gov.pt](http://museuartecontemporanea.gov.pt)

Nikias Skapinakis (1931-2020) est l'auteur d'une vaste œuvre qui se déploie sous forme de peinture, dessin et gravure, des activités qu'il menait en parallèle à son ample production critique. Son parcours artistique se caractérise avant tout par l'expression chromatique dans le portrait. Cette exposition présente 80 tableaux que Nikias Skapinakis a gardé pour lui-même, comme un musée personnel. L'hommage à l'artiste surprend par la sélection particulière des travaux qu'il a choisis pour intégrer son espace privé.



### Ville-miniature Maquette du pompier Luís Pereira de Carvalho

Jusqu'au 3 septembre ; du mardi au dimanche ; de 10:00 à 18:00 ; Museu de Lisboa – Palácio Pimenta, Campo Grande, 245 (métro : Campo Grande | bus : 701, 717, 731, 735, 736, 738, 747, 750, 755, 767, 778, 783, 796, 798). Billets : 3 euros. Plus d'informations sur : [museudelisboa.pt](http://museudelisboa.pt)

Luís Caetano Pereira de Carvalho a construit, 26 ans durant, la pièce centrale de l'exposition *Cidade-Miniatura*, surnommée par l'équipe du musée « la maquette du pompier ». Le travail minutieux fait en bois polychrome possède 2,21 mètres de longueur sur 0,89 mètres de largeur, à une échelle de 1:1000. Cette maquette représente la ville de Lisboa au cours des premières décennies du XXe siècle. Elle reproduit tous les immeubles minutieusement étudiés et créés en respectant toutes leurs caractéristiques et leurs couleurs de l'époque, un travail qui nous révèle l'évolution de la ville et les différences apparues depuis lors au fil du temps.



### Dinosaures Le retour des géants

Jusqu'en septembre ; du mardi au vendredi ; de 10:00 à 18:00 ; dernière entrée à 17:30 ; week-end ; de 10:00 à 19:00 ; dernière entrée à 18:30 ; Pavilhão do Conhecimento, Centro Ciência Viva, Largo José Mariano Gago (métro : Oriente | bus : 400, 705, 708, 725, 728, 744, 750, 759, 782, 794). Billets : 11 euros, général ; enfants jusqu'à 11 ans ; seniors, 8 euros. Plus d'informations sur : [pavconhecimento.pt](http://pavconhecimento.pt)

Quelles espèces de dinosaures ont vécu au Portugal il y a des millions d'années ? Prenez vos brosses et vos pelles, et entrez dans le monde de la paléontologie au Pavilhão do Conhecimento. À l'occasion d'un intrépide voyage jusqu'au Mésozoïque, découvrez de près les dinosaures les plus charismatiques, comme le *Tyrannosaurus rex* et le *Triceratops* grandeur nature. Au fil de différentes étapes, qui vont de la tente de campagne au laboratoire, les visiteurs peuvent participer à une fouille archéologique, découvrir les sons du Crétacé, faire une illustration scientifique d'un dinosaure et reconstituer son squelette.



FOLLOW ME  
LISBOA

PROPRIÉTÉ

TURISMO DE LISBOA  
T. +351 210 312 700  
Fax: +351 210 312 899  
www.visitlisboa.com  
atl@visitlisboa.com  
NIF: 501 880 160



DIRECTEUR

PAULA OLIVEIRA

N.º 319 | MARS 2023

PUBLICITÉ

LISMARKETING  
info@lismarketing.pt  
T. (+351) 210 312 800

EDITOR | RÉDACTION



Edifício Lisboa Oriente  
Av. Infante D. Henrique, 333 H, 49  
1900-282 Lisboa  
T. (+351) 218 508 110  
Fax: (+351) 218 530 426  
lpmcom@lpmcom.pt

SECRETARIAT

Ana Paula Pais  
T. (+351) 218 508 110  
followmelisboa@lpmcom.pt

Follow Me Lisboa adopte le format exclusivement par véhicule promotionnel du tourisme dans la ville de Lisboa.

Les informations relatives aux spectacles et aux équipements sont fournies par les organisateurs respectifs. L'éditeur décline donc toute responsabilité en cas d'annulation de programme ou de représentation, ainsi que de modification de date, d'horaire ou de contenu.



# Vous êtes aussi sur la carte ?

Jusqu'au 12 mars ; du mardi au dimanche ; de 10:00 à 18:00 ; dernière entrée à 17:30 ; Campo Grande, 245 (métro : Campo Grande | bus : 701, 717, 731, 735, 736, 738, 747, 750, 755, 767, 778, 783, 796, 798). Billets : 3 euros.

Plus d'informations sur : [museudelisboa.pt](http://museudelisboa.pt)

Les portes du jardin du Palácio Pimenta s'ouvrent pour accueillir l'exposition *Vous êtes aussi sur la carte?*, une occasion de réfléchir à certains territoires de la grande Lisboa. Cette exposition met à l'honneur les nombreux récits possibles que l'on peut découvrir dans les cartes de la ville. Elle se présente comme une occasion de présenter des zones moins connues ou moins diffusées, qui occupent ici le devant de la scène et s'affirment comme des représentations territoriales défiant les récits traditionnels que nous connaissons.

## CHAVES DE OURO DE PORTUGAL

Les Clefs d'Or Portugal - The Golden Keys  
Portuguese Concierge Association



Professionals at  
your Concierge Desk  
to help and give you  
the best service

[www.chavesdeouro.org](http://www.chavesdeouro.org)





Ouvert tous  
les jours de  
**10 à 18h**

## *Musée du Trésor Royal. Joyaux de la Couronne*



MUSEU  
TESOURO  
REAL

PALÁCIO  
NACIONAL  
DA AJUDA

**PATRIMÓNIO  
CULTURAL**  
Direção-Geral do Património Cultural



Palácio Nacional da Ajuda - Lisboa