

CENTRO INTERPRETATIVO



da *história* da

BACALHAU

*Une histoire épique qui
se termine à table.*

LISBOA

Terreiro do Paço, Torreão Nascente
1100-148 | Lisboa, Portugal

historiabacalhau.pt
info@historiabacalhau.pt





Festival KINO

Festival de cinéma d'expression allemande

Du 2 au 18 février ; Cinema São Jorge, Av. da Liberdade ; Cinemateca Portuguesa, Rua Barata Salgueiro (métro : Avenida).

Billets : 4 euros, général. Plus d'informations sur : goethe.de

Le festival de cinéma d'expression allemande fête cette année son vingtième anniversaire. La première semaine du festival se déroulera au Cinema São Jorge, avec au programme 15 films, organisés en trois sections : « Visions », consacrée aux grandes œuvres cinématographiques récentes ; « Perspectives », qui se penche sur les premières réalisations allemandes ; et « Réalités », dédiée aux documentaires, comme c'est le cas de *Lorsque le printemps est arrivé à Boutcha*. La seconde semaine du festival aura lieu à la Cinemateca Portuguesa, avec un programme spécial sur l'histoire du cinéma allemand. La clôture du festival se fera en fête, avec de la musique et de l'animation qui se prolongeront jusque tard dans la nuit.



Festival Montepio às vezes o amor

14 février ; à 21:30 ; Campo Pequeno (métro : Campo Pequeno) ; Teatro Tivoli BBVA (métro : Avenida).

Billets : de 15 à 20 euros. Plus d'informations sur : asvezesoamor.pt

Le festival de musique de la Saint-Valentin se déroule un peu partout dans le pays. À Lisboa, il se célèbre avec deux concerts, l'un de Lena d'Água et l'autre spécialement créé pour l'occasion – « Les Chansons d'amour », de Jorge Palma. Au Teatro Tivoli BBVA, Lena d'Água fera revivre au public une partie des principaux thèmes de son répertoire, depuis les années 1980 jusqu'à l'heure actuelle. Vous pourrez ainsi réécouter des chansons telles que « Sempre que o amor me quiser », « Demagogia », « Grande Festa » ou « Hipocampo », et bien d'autres encore. Lors du concert spécialement créé pour le festival, Jorge Palma convie sur la scène du Campo Pequeno un orchestre et plusieurs invités spéciaux qui parcourront ses chansons d'amour les plus emblématiques.



Festival Rescaldo

Du 15 au 19 février ; dans divers espaces culturels de Lisboa. Billets : de 5 à 8 euros.

Plus d'informations à : festival-rescaldo.info

Le Festival Rescaldo est de retour pour faire l'expérience de la créativité nationale, entre composition académique contemporaine, expérimentation autodidacte, jazz, électronique et quelques collaborations uniques conçues exclusivement pour l'événement. Dans la 13e édition, le programme de cinq jours dans cinq espaces différents met l'accent sur la diversité esthétique, sociale et générationnelle, les réunissant pour faire sentir les possibilités sonores infinies. Au total, Rescaldo accueille 11 concerts uniques et même un atelier pour les enfants. Les représentations commencent dans Galeria Zé Dos Bois (ZDB), continuent le jeudi, au DAMAS, déplacement le lendemain vers le Teatro do Bairro Alto, puis à MAAT et se terminant le 19 à St. George Church.



Festival Play

Du 25 février au 5 mars ; Cinema São Jorge, Av. da Liberdade ; Cinemateca Portuguesa, Rua Barata Salgueiro (métro : Avenida).
Billets : enfants de 2 à 16 ans, 2,80 euros ; adultes, 3,50 euros. Plus d'informations sur : playfest.pt

Le Play - festival international de cinéma pour les enfants et la jeunesse est de retour à Lisboa avec les toutes dernières productions cinématographiques adressées au public à 16 ans. Avec une sélection de courts et longs métrages provenant des quatre coins du monde, le festival Play présente des films montrés dans les festivals de cinéma internationaux pour les enfants. Outre les séances de films en compétition, il y aura des ateliers et des activités ludiques, ainsi qu'une rencontre à l'adresse du public adulte sur le thème de l'industrie du cinéma pour les enfants.



SINTRA

MITOS E LENDAS

C E N T R O I N T E R A T I V O

Venez découvrir les mystères de Sintra

Embarquez pour un incroyable voyage à travers les histoires et les lieux qui remplissent la région de mystère depuis des temps immémoriaux et font de Sintra l'une des destinations les plus connues du monde.

Des histoires et des légendes, où la réalité se mêle à la fiction et les visiteurs célèbres, aux créatures mythologiques. Vous pouvez découvrir tout cela avec la projection en 4 D, les hologrammes, le mapping vidéo et d'autres technologies...

Office du tourisme de Sintra
Praça da República, N.º 23, 2710-616 Sintra
Tel. 219 231 157 • info@lismarketing.pt

Tous les jours de 10h à 18.30h
(dernière entrée à 17.30h)

www.visitlisboa.com



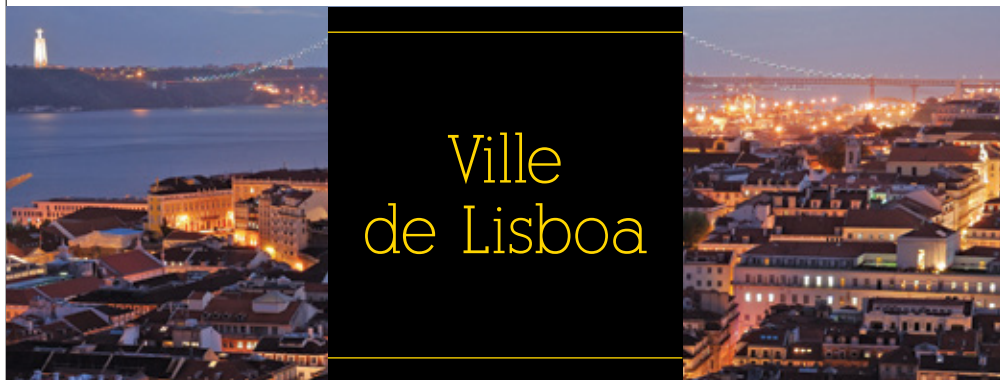

Ville de Lisboa

Informations utiles

Lisboa est la capitale et la principale ville du Portugal. Située à l'estuaire du Tage, sur la côte Atlantique de l'Europe, elle est la ville la plus occidentale du continent.

La langue officielle du Portugal est le portugais. D'origine latine, le portugais est la troisième langue européenne la plus parlée dans le monde, avec près de 200 millions de locuteurs.

La région de Lisboa compte environ 3 millions d'habitants, dont approximativement 600 000 dans la ville elle-même.

La Constitution portugaise garantit la liberté de religion, c' est donc pour cela qu'il existe différents cultes au Portugal.

Courant électrique: 230 / 400 volts, fréquence: 50 Hz.

Les prises de courant respectent les normes européennes. Les prises de courant modèle standard américain doivent être utilisés avec un transformateur 230 V et un adaptateur.

À Lisboa, les hivers sont doux et les étés chauds quoique tempérés par la proximité de la mer. Au printemps et en automne, les journées ensoleillées avec des températures agréables sont fréquentes.

Devise et modes de paiement acceptés

Adopté en janvier 2002, l'euro (divisé en 100 centimes) est la devise officielle du Portugal. Il existe des pièces de 1, 2, 5, 10, 20 et 50 centimes, et de 1 et 2 euros. Les billets (5, 10, 20, 50, 100, 200 et 500 euros) ont des tailles et des couleurs différentes en fonction de leur valeur.

Au Portugal, on peut payer en espèces, par virement bancaire, par chèque ou encore par carte de crédit ou de débit.

| | Janvier / Mars | Avril / Juin | Juillet / Septembre | Octobre / Décembre |
|----------------------|-----------------|-----------------|---------------------|--------------------|
| Température de l'air | 17,1°C • 62,8°F | 21,8°C • 71,2°F | 26,3°C • 79,3°F | 17,2°C • 53°F |
| Température de l'eau | 14,9°C • 58,8°F | 17,5°C • 63,5°F | 19,5°C • 67,1°F | 16,1°C • 60°F |

Exonération de la TVA

Ceux qui résident en dehors de l'UE peuvent bénéficier de l'exonération de la TVA au Portugal s'ils font achats d'au moins 50 euros et uniquement pour un usage privé. À cette fin, il faut présenter un document officiel (attestant de la résidence) au vendeur, qui fournira une preuve d'enregistrement officiel. Le processus se termine en quittant le pays, à travers un terminal électronique dans la zone douanière de l'aéroport. Suivez les instructions pour savoir si vous avez le droit ou pas d'être remboursé.

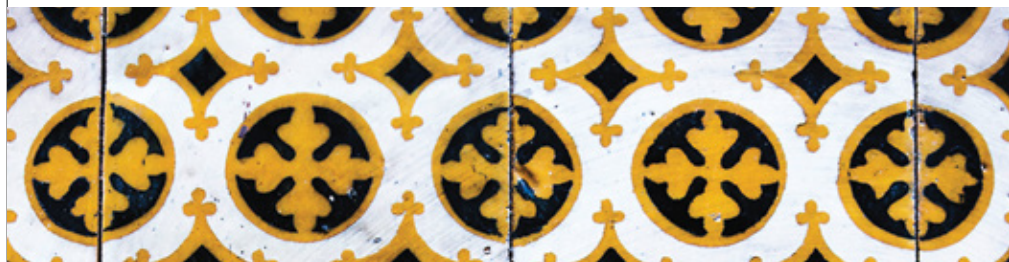

Horaires

Autobus: tous les jours, de 05:30 à 03:00. Service de nuit " Rede da Madrugada " de 00:30 à 5:30.

Méto: tous les jours, de 06:30 à 01:00.

Banques: du lundi au vendredi, de 8:30 à 15:00.

Centres commerciaux: tous les jours, de 10:00 à 22:00.

Commerce: du lundi au samedi, de 10:00 à 19:00.

Restaurants: déjeuners de 12:00 à 15:00, dîners de 19:00 à 22:00.

Poste: du lundi au vendredi, de 09:00 à 18:00. Les bureaux de la Praça dos Restauradores, Cabo Ruivo et de l'aéroport sont ouverts pendant la semaine jusqu'à 20:00 ; horaire restreint le week-end.

Ambassades: du lundi au vendredi, de 09:00 à 15:00.

Pharmacies: du lundi au vendredi, de 09:00 à 19:00. Certaines pharmacies ferment à l'heure du déjeuner. Samedi, de 09:00 à 13:00. Lorsqu'elles sont fermées, toutes les pharmacies indiquent quelle est la pharmacie de garde la plus proche, ouverte 24 heures sur 24.

Santé

Les services d'urgence des hôpitaux ne doivent être utilisés qu'en cas d'extrême urgence. Pour accéder aux services de santé, les citoyens de l'Union européenne qui ne résident pas au Portugal doivent présenter leur passeport ou une pièce d'identité ainsi que les formulaires E111 et E112.

QUALIHEALTH
Soins médicaux par patients
étrangers 24h/jour
T: +351 211 301 075
www.qualihealth.eu

Mesures – Conversions

1 cm = 0,393 pouce
1 mètre = 3,28 pieds 1.09 yard
1 km = 0,62 mile

1 litre = 0,26 gallon (USA)
0,22 galones (UK)
1kg = 2.204 livres

Téléphones Utiles

Indicatifs téléphoniques

Appels internationaux:
00 + indicatif du pays

Indicatif du Portugal:
Portugal +351

Numéro d'appel d'urgence:
112

Police des étrangers - Praça dos
Restauradores:
(+351) 213 421 634 | (+351) 213 421 623

Pompiers:
(+351) 213 422 222

CP- Chemins de fer portugais:
(+351) 808 208 208

Autobus (Carris):
(+351) 213 613 000

Méto:
(+351) 217 980 600

Taxi - Autocoope:
(+351) 217 932 756

Aéroport de Lisbonne (départs
et arrivées)
(+351) 218 413 700

Office du Tourisme "Ask Me" - Aéroport
(+351) 218 450 660

Décalages horaires

(GMT / UTC GMT / UTC +1 en été)

-8h: États-Unis - Los Angeles
-5h: USA - New York
-3h: Brésil - Brasília
=: Royaume-Uni - Londres
+2h: Afrique du Sud - Ville du Cap
+1h: France - Paris ; Allemagne - Bonn ;
Pays-Bas - Amsterdam ; Italie -
Rome ; Norvège - Oslo, Espagne -
Madrid ; Suède - Stockholm
+9h: Japon - Tokyo
+10h: Australie - Canberra



Eros Ramazzotti

3 et 4 février ; à 21:00 ; Altice Arena, Parque das Nações (métro : Oriente | bus : 26B, 208, 210, 705, 708, 725, 728, 744, 759, 782 train : Oriente). Billets : de 25 à 150 euros. Plus d'informations sur : vibesandbeats.pt

Lisboa est l'une des villes inscrites dans la tournée mondiale d'Eros Ramazzotti. Considéré comme l'un des plus grands chanteurs et compositeurs du monde, l'Italien présente *Battito Infinito*, un spectacle qui revient sur ses plus grands succès et présente en concert son nouvel album. Proposant un message qui se traduit comme un hymne à la liberté et une invitation à aimer sans limites, frontières, ni barrières, Eros Ramazzotti a mûrement réfléchi le moindre petit détail et chaque étape de cette production. « J'ai accompagné chaque étape de ce travail, soignant le moindre détail et la moindre nuance. Dans chacune de ces chansons, il y a une partie de moi et de mon histoire. J'ai hâte de rejoindre mes fans », a déclaré l'artiste.

Guide



www.visitlisboa.com

MONUMENTS

MUSÉES

CULTURE & LOISIRS

RESTAURANTS

BARS & CLUBS

HÉBERGEMENT

DÉCOUVRIR LISBONNE

SHOPPING

TRANSPORT AVEC CHAUFFEUR

LOCATION DE VOITURE

GOLF



LISBOA CARD PARTNER

COMPOSEZ VOUS-MÊME VOTRE VISITE

www.visitlisboa.com/fr



INFOLISBOA

Ligne d'information touristique
(Appels gratuits)
T. 800 500 503
(Appels internationaux)
T. (+351) 210 079 347
Du lundi à vendredi
10:00-19:00

ASK ME LISBOA

Aeroporto de Lisboa
Arrivées, Aeroporto
T. (+351) 218 450 660
07:00-22:00
aeroreservas@lismarketing.pt

ASK ME LISBOA

Gare CP Santa Apolónia
Largo dos Caminhos de Ferro,
Lisboa
T. (+351) 915 789 923
10:00-13:00 | 14:00-19:00
Fermé les lundis et mardis
stapolonia@lismarketing.pt

ASK ME LISBOA

Palácio Foz
Praça dos Restauradores,
Lisboa
T. (+351) 213 463 314
10:00-18:30
palaciofoz@lismarketing.pt

ASK ME LISBOA

Gare CP Rossio
Rua 1.º de Dezembro, Lisboa
T. (+351) 914 210 650
09:00-13:00 | 14:00-18:00
Fermé les dimanches et lundis
rossioestacao@lismarketing.pt

ASK ME LISBOA

Rossio
Praça D. Pedro IV, Lisboa
T. (+351) 910 518 004
10:00-13:00 | 14:00-19:00
Fermé les lundis et mardis
rossio@lismarketing.pt

ASK ME LISBOA

Arco Rua Augusta
Rua Augusta, nº 2 – 10, Lisboa
T. (+351) 210 998 599
10:00-19:00
(dernière entrée à 18:45)
arcoaugusta@lismarketing.pt

ASK ME LISBOA

Centre d'interprétation
de l'histoire de la morue
Terreiro do Paço – Torreão
Nascente
T. (+351) 211 126 155
10:00 - 13:00 | 14:00 - 19:00
(dernière entrée à 18:00)
info@historiabacalhau.pt

ASK ME LISBOA

Lisboa Story Centre
Praça do Comércio, 78 – 81,
Lisboa
T. (+351) 914 081 366
10:00-19:00
(dernière entrée à 18:00)
lisboastorycentre
@lismarketing.pt

ASK ME LISBOA

Terreiro do Paço
Praça do Comércio, Lisboa
T. (+351) 210 312 810
10:00-19:00
terreiroadopaco@lismarketing.pt

ASK ME LISBOA

Centro Tejo
Station Sul e Sueste
Terreiro do Paço
T. (+351) 211 163 426
10:00 - 13:00 | 14:00 - 19:00
centrotejo@lismarketing.pt

ASK ME LISBOA

Doca da Marinha
Av. Infante D. Henrique S/N
T. (+351) 211 163 427
10:00 - 13:00 | 14:00 - 19:00
Fermé le mercredi et le jeudi
docadamarinha@lismarketing.pt

ASK ME LISBOA

Cais do Sodré
Praça do Duque de Terceira,
Lisboa
T. (+351) 912 484 108
09:00-13:00 | 14:00-18:00
caisdosodre@lismarketing.pt

ASK ME LISBOA

Belém Mosteiro dos
Jerónimos
Jardim Vasco da Gama, Lisboa
T. (+351) 910 517 981
10:00-13:00 | 14:00-18:00
Fermé le lundi, 1er et 3e
dimanche de chaque mois
belem@lismarketing.pt

ASK ME LISBOA

Torre de Belém
Jardim Torre de Belém, Lisboa
T. (+351) 910 517 886
09:00-13:00 | 14:00-18:00
belemtorre@lismarketing.pt

ASK ME LISBOA

Expérience Pilier 7
Av. da Índia, Pilar 7 da Ponte
25 de Abril
T. (+351) 211 117 880
10:00-18:00
(dernière entrée à 17:00)
pilar7@lismarketing.pt

ASK ME SINTRA

NewsMuseum
R. Visconde de Monserrate
26, Sintra
T. (+351) 210 126 600
10:00-18:30
(dernière entrée à 17:30)
newsmuseum@lismarketing.pt

ASK ME SINTRA

Mitos & Lendas
Praça da República, 23, Sintra
T. (+351) 219 231 157
10:00-18:30
(dernière entrée à 17:30)
sintra@lismarketing.pt

ASK ME SINTRA

Sintra Estação
Av. Dr. Miguel Bombarda,
Sintra
T. (+351) 211 932 545
09:00-13:00 | 14:00-17:30
sintraestacao@lismarketing.pt

ASK ME ARRÁBIDA

Travessa Frei Gaspar, nº 10,
Setúbal
T. (+351) 916 442 247
10:00-13:00 | 14:00-18:00
Fermé le lundi
arrabida@lismarketing.pt

Services et réductions inclus

TOP TEN

| | |
|------------------------------|--------|
| Monastère des Jerónimos | Grátis |
| Tour de Belém | Grátis |
| Experience Pilar 7 | Grátis |
| Lisboa Story Centre | Grátis |
| Musée National de L'Azulejo | Grátis |
| Musée National des Carrosses | Grátis |
| Musée National D'Art Ancien | Grátis |
| Sintra Mitos e Lendas | Grátis |
| Ascenseur de Santa Justa | Grátis |
| Palais National de Mafra | Grátis |

TRANSPORTS

| | |
|-------------------------|--------|
| METRO | Grátis |
| CARRIS | Grátis |
| AEROBUS | -25% |
| CP-Comboios de Portugal | Grátis |
| FERTAGUS | Grátis |

MONUMENTS ET MUSÉES

| | |
|---|--------|
| Pantheon National | Grátis |
| Palais National D'Ajuda | Grátis |
| Musée du Trésor Royal | Grátis |
| Musée du Chiado - Musée National d'Art Contemporain | Grátis |
| Musée National D' Ethnologie | Grátis |
| Musée National du Costume | Grátis |
| Musée National du Théâtre et de la Danse | Grátis |
| Musée National D'Archéologie | Grátis |
| Musée National de la Musique | Grátis |
| Maison-Musée Dr. Anastácio Gonçalves | Grátis |
| Musée de la Garde National Républicaine | Grátis |
| Musée de la Céramique - Sacavém | Grátis |
| Musée de L'Air | Grátis |
| Monastère de Batalha | Grátis |
| Monastère D'Alcobaça | Grátis |
| Couvent du Christ - Tomar | Grátis |
| Musée du Néo Réalisme - Vila Franca de Xira | Grátis |
| Musée du Travail Michel Giacometti | Grátis |
| Casa da Cerca - Musée d'Art Contemporain - Almada | Grátis |
| Chapelle du Saint Esprit des Marins - Sesimbra | Grátis |
| Galerie Municipale de Setúbal | Grátis |
| Musée Maritime - Sesimbra | Grátis |
| Couvent de Jésus - Musée de Setúbal | Grátis |
| Moulin à Mairie Mauresque - Herdade da Mourisca | Grátis |
| NewsMuseum | Grátis |
| Foundation Arpad Szenes - Vieira da Silva | -50% |

| | |
|---|------|
| Musée de L'Eau | -50% |
| Musée du Centre Scientifique et Cultural de Macao | -50% |
| Musée de la Communication | -50% |
| Musée de Saint Roque | -40% |
| Fondation Medeiros et Almeida | -40% |
| Musée Sporting | -40% |
| Musée de la Carris | -30% |
| Futur Musée d'Art Contemporain MAC/CCB | -20% |
| Fragata D. Fernando II e Glória | -20% |
| Musée Calouste Gulbenkian | -20% |
| Musée Calouste Gulbenkian - Collection Moderne | -20% |
| Ruines de l'Église de Carmo - Musée Archéologique | -20% |
| Quinta da Regaleira | -20% |
| Musée du Fado | -20% |
| Maison-Musée Amália Rodrigues | -20% |
| Musée National de la Musique Mécanique - Palmela | -20% |
| Atelier-Musée Júlio Pomar | -20% |
| Musée de l'Oriente | -20% |
| Musée de l'Aljube | -20% |
| Musée de la Pharmacie | -20% |
| Musée Scolaire des Arts Décoratifs Portugais | -20% |
| Cathédrale Sé de Lisbonne | -20% |
| Tour de l'Église du Château Saint-Georges | -20% |
| Musée de la Marine | -20% |
| Palais National de Queluz | -15% |
| Musée Benfica/Cosme Damião | -15% |
| MAAT - Musée de l'Art, de l'Architecture et de la Technologie | -15% |
| Palais National de Sintra | -10% |
| Palais National et Parc de Pena | -10% |
| Palácio Bister (Sintra) | -10% |
| Musée National d'Histoire Naturelle et de la Science | -10% |

ATTRACTIONS TOURISTIQUES

| | |
|--|--------|
| Arc de la Rua Augusta | Grátis |
| Serre Froide | Grátis |
| Centre d'Interprétation de l'Histoire de la Morue | Grátis |
| CIREV - Centre d'interprétation du dauphin souffleur de l'estuaire du Sado | -30% |
| EVOA - Centre de Visite et d'Observation des Oiseaux | -20% |
| Planétarium de la Marine | -20% |
| Monument aux Découvertes | -20% |
| Centre Culturel Belém | -20% |
| Aquarium Vasco de Gama | -20% |
| Fondation José Saramago | -1€ |
| Oceanarium de Lisboa | -15% |
| Pavillon de la Connaissance - Science Vivant | -15% |
| Jardin Zoologique de Lisboa | -15% |
| Parcs de Sintra - Monte da Lua/Convent des Capuchos/Parc de Monserrate/Châteaux des Maures | -15% |
| O Cubo - Immersivus Gallery Lisboa | -15% |

| | |
|--------------------------------|------|
| Téléphérique Parque das Nações | -10% |
| Culturgest - Expositions | -10% |

TOURS

| | |
|---|------|
| Lisbon Walker | -33% |
| Barco Varino da Liberdade - Vila Franca de Xira | -25% |
| Tuk Guide Portugal | -25% |
| CitySightseeing | -25% |
| VR Tours Lisboa | -25% |
| Naturway | -20% |
| Estrela D'Alva | -20% |
| Selection Tours | -20% |
| Sado Arrábida | -20% |
| Nosso Tejo | -20% |
| BOOST Portugal | -20% |
| SeaEO Tours | -15% |
| Hippotrip | -15% |
| Cityrama | -15% |
| PalmaYachts | -15% |
| Sailing Lovers | -15% |
| Lisbon Destination Tours | -15% |
| Lisbon by Boat | -15% |
| Cooltour Lisbon | -15% |
| Vertigem Azul | -10% |
| Yellow Boat River Tour | -10% |
| Yellow Bus - Hop on - off | -10% |
| Yellow Bus - Tramcar Tour | -10% |
| Lisboat | -10% |
| Inside Lisbon | -10% |
| FRS Portugal | -10% |
| Vertente Natural | -10% |
| Blue Cruises | -10% |
| Setúbal Alive | -10% |

AUTRES

| | |
|---|--------------------|
| Viniportugal | -20% |
| Amoreiras Shopping Center | -5€ |
| Amoreiras Shopping Center Miradouro / Belvédere | -1€ |
| Casa da Baía - Setúbal | -15% |
| Mercaria Confança - Setúbal | -15% |
| Casa do Turismo | -15% |
| El Corte Ingles | Welcome PACK + 10% |
| Lisboa Shop - Terreiro do Paço | -10% |
| Freeport Fashion Outlet | -10% |
| Fado in Chiado | -10% |
| Fábrica de Faianças e Azulejos de Sant'Anna | -5% |

Fermé temporairement

Jours de fermeture

LUNDI

| | |
|---|--|
| Monastère des Jerónimos | |
| Tour de Belém | |
| Musée National de L'Azulejo | |
| Musée National des Carrosses | |
| Musée National D'Art Ancien | |
| Pantheon National | |
| Musée du Chiado - Musée National d'Art Contemporain | |
| Musée National D' Ethnologie | |
| Musée National du Costume | |
| Musée National du Théâtre et de la Danse | |
| Maison-Musée Dr. Anastácio Gonçalves | |
| Musée de la Céramique - Sacavém | |
| Musée de L'Air | |
| Musée du Néo Réalisme - Vila Franca de Xira | |
| Musée du Travail Michel Giacometti | |
| Casa da Cerca - Musée d'Art Contemporain - Almada | |
| Galerie Municipale de Setúbal | |
| Couvent de Jésus - Musée de Setúbal | |
| Musée Maritime - Sesimbra | |
| Moulin à Mariee Mauresque - Herdade da Mourisca | |
| Foundation Arpad Szenes - Vieira da Silva | |

| | |
|--|--|
| Musée de L'Eau | |
| Musée du Centre Scientifique et Cultural de Macao | |
| Musée de Saint Roque | |
| Musée Sporting | |
| Fragata D. Fernando II e Glória | |
| Musée du Fado | |
| Maison-Musée Amália Rodrigue | |
| Musée National de la Musique Mécanique - Palmela | |
| Atelier-Musée Júlio Pomar | |
| Musée de l'Oriente | |
| Musée de l'Aljube | |
| Musée National d'Histoire Naturelle et de la Science | |
| Serre Froide | |
| Planétarium de la Marine | |
| EVOA - Centre de Visite et d'Observation des Oiseaux | |
| Monument aux Découvertes | |
| Pavillon de la Connaissance - Science Vivant | |
| Culturgest - Expositions | |

MARDI

| | |
|--|--|
| Palais National de Mafra | |
| Musée Scolaire des Arts Décoratifs Portugais | |
| MAAT - Museu de Arte, Arquitetura e Tecnologia | |
| Foundation Arpad Szenes - Vieira da Silva | |
| Musée Calouste Gulbenkian | |
| Musée National de la Musique Mécanique - Palmela | |

MERCREDI

| | |
|--|--|
| Musée National de la Musique Mécanique - Palmela | |
| Palais National D'Ajuda | |

JEUDI

| | |
|--|--|
| Musée National de la Musique Mécanique - Palmela | |
|--|--|

VENREDI

| | |
|--|--|
| Musée National de la Musique Mécanique - Palmela | |
|--|--|

SAMEDI

| | |
|---|--|
| Musée du Centre Scientifique et Cultural de Macao | |
|---|--|

DIMANCHE

| | |
|---|--|
| Musée National de la Musique | |
| Musée de la Garde National Républicaine | |
| Musée du Centre Scientifique et Cultural de Macao | |
| Fondation Portugaise de Communication | |
| Fondation Medeiros et Almeida | |
| Musée de la Carris | |
| Musée Archéologique du Carmo | |
| Cathédrale Sé de Lisbonne | |
| Fondation José Saramago | |
| Musée de la Pharmacie | |

Lisboa

Sentez
la Ville.



Prix

| | 24 h | 48 h | 72 h |
|----------------|------------|------------|----------|
| ADULTES | 21 euros | 35 euros | 44 euros |
| ENFANTS (4-15) | 13,5 euros | 19,5 euros | 23 euros |

Tarifs valables du 1er avril 2022 au 31 mars 2023

Lisbonne

Sentez la ville



Promenez-vous dans la ville avec un **transport public gratuit**, visitez **39 musées et monuments gratuitement** et découvrez **plus de 80 endroits qui offrent des réductions.**

www.visitlisboa.com
informations et ventes en ligne



PATRIMONIO CULTURAL
Direção-Geral do Património Cultural

CP
COMBOIOS DE PORTUGAL

carris 



fertagus



ARC DE LA RUA AUGUSTA

LISBOA CARD PARTNER

Symbole d'une Lisboa triomphale, ce monument, en plus d'offrir une magnifique vue sur la ville, donne à connaître son histoire.

Rua Augusta, 4, Lisboa | T. (+351) 210 998 599
10:00-19:00. Dernière entrée 15 minutes avant la fermeture.
www.visitlisboa.com



MONUMENT AUX DÉCOUVERTES

LISBOA CARD PARTNER

Il date de 1960 et commémore le 500e anniversaire de la mort de l'Infant D. Henrique, instigateur des Grandes découvertes. Vues sur Lisbonne et sur le Tage.

Av. Brasília, Lisboa | T. (+351) 213 031 950
De mars à septembre, 10:00-19:00 (dernière entrée à 18:30).
D'octobre à février, 10:00-18:00 (dernière entrée à 17:30).
Ouvert le lundi de mai à septembre. Fermé : 1er janvier, 1er mai et 25 décembre | 🚶 727, 728 🚊 15 Belém (ligne de Cascais)
www.padraodosdescobrimentos.pt



CHÂTEAU SAINT-GEORGES

Mémoire du passé de la ville. Vues panoramiques.

R. de Santa Cruz do Castelo, Lisboa
T. (+351) 218 800 620
De novembre à février, 09:00-18:00 (dernière entrée à 17:30).
De mars à octobre, 09:00-21:00 (dernière entrée à 20:30).
Périscope - Tour d'Ulysse, 10:00-17:00 (en fonction des conditions climatiques).
🚶 737 🚊 12, 28
www.castelodesaojorge.pt



MONASTÈRE DES JERÓNIMOS

LISBOA CARD PARTNER

Patrimoine mondial de l'Unesco. Monument du XVIe siècle commémorant les Grandes découvertes portugaises.

Praça do Império, Lisboa | T. (+351) 213 620 034/38
D'octobre à avril, 10:00-17:30 (dernière entrée à 17:00).
De mai à septembre, 10:00-18:30 (dernière entrée à 18:00).
Fermé : lundi, 1er janvier, dimanche de Pâques, 1er mai, 13 juin, 24 et 25 décembre.
🚶 727, 728, 729, 751 8 🚊 15 Belém (ligne de Cascais)
www.mosteirojeronimos.pt



CAMPO PEQUENO

Campo Pequeno est un édifice historique. Du point de vue de la tauromachie, il est considéré comme la capitale mondiale de la corrida à cheval. Ouvert toute l'année.

Centro de Lazer do Campo Pequeno, Lisboa
T. (+351) 217 998 450
🚶 744, 783, 754, 736, 727, 738 🚊 Campo Pequeno
🚊 Entrecampos
www.campo Pequeno.com

MONUMENTS

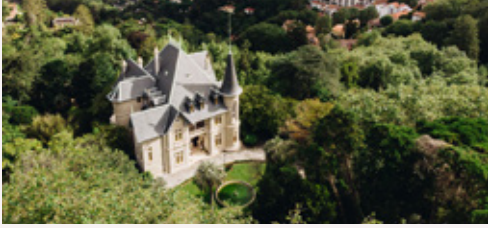

PALÁCIO BIESTER LISBOA CARD PARTNER

Le Biester Palace est situé au cœur de Sintra, parfaitement intégré dans le paysage magnifique qui a rendu le village de Sintra célèbre en tant que capitale mondiale du romantisme.
Av. Almeida Garrett, 1A, Sintra | T. (+351) 218 708 800
Avril à octobre, 10:00-20:00 (dernière entrée à 19:00). Novembre à mars, 10:00-18:30 (dernière entrée à 17:30).
🚗 Sintra | biester.pt

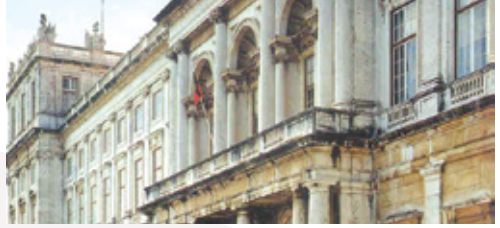

PALAIS NATIONAL D'AJUDA LISBOA CARD PARTNER

Edifice néoclassique dont la construction débute en 1796. Résidence officielle de la famille royale jusqu'en 1910. Ambiances du XIXe siècle et importantes collections d'arts décoratifs des XVIIIe et XIXe siècles.
Largo da Ajuda, Lisboa | T. (+351) 213 620 264
10:00- 17:00 (dernière entrée à 16:30). Fermé : mercredi, 1er janvier, dimanche de Pâques, 1er mai, 13 juin et 25 décembre.
Entrée gratuite chaque 1er dimanche du mois (toute la journée).
🚗 714, 732, 742, 760 🚏 18 | www.palacioajuda.pt



PALAIS DES MARQUIS DE FRONTEIRA

L'un des plus beaux monuments de Lisbonne du 17ème siècle, bien que fonctionnant comme un musée, est habité par les descendants de Dom João de Mascarenhas, le 1er marquis de Fronteira. C'est l'un des charmes de cet espace qui contient la plus grande collection de carreaux dans leur lieu d'origine.
Largo São Domingos Benfica, 1, Lisboa | T. (+351) 217 784 599
a sexta, 11:00-13:00; 14:00-17:00; sábados, 11:00-13:00.
Palais: de juin à septembre, du lundi au samedi, 10:30; 11:00; 11:30; 12:00. D' Octobre à mai, du lundi au samedi, 11:00; 12:00. Jardins (dernière entrée une demi-heure avant la fin des visites) de juin à septembre, du lundi au vendredi, 10:30-13:00, 14:00-17:00; samedi, 10:30-13:00. D' Octobre à mai, du lundi au vendredi, 11:00-13:00, 14:00-17:00; samedi, 11:00-13:00.
www.fronteira-alorna.pt



PALAIS NATIONAL DE MAFRA LISBOA CARD PARTNER

Palais du XVIIIe siècle. Magnifique bibliothèque, collection de sculptures italiennes et un ensemble de carillons et de six orgues uniques au monde.
Terreiro D. João V, Mafra | T. (+351) 261 817 550
Palais, 09:00-17:00 (dernière entrée à 16:15). Centre d'Art Sacré et Centre Conventuel fermés 13:00-14:00. Bibliothèque (lecteurs), du lundi au vendredi, 09:30-13:00 et 14:00-16:00. Basilique, tous les jours, 9:30-13:00 et 14:00-17:30. Fermée : mardi, 1er janvier, dimanche de Pâques, 1er mai, jeudi de l'Ascension (férié municipal) et 25 décembre.
www.palaciomafra.pt



PALAIS NATIONAL DE PENA LISBOA CARD PARTNER

Palais romantique à l'architecture exubérante. Collections d'art et vestiges de la royauté.
Tous les jours, 10:00-18:00.
🚗 Sintra (ligne de Sintra)
www.parquesdesintra.pt



PALAIS NATIONAL DE QUELUZ

LISBOA CARD PARTNER

Un charmant palais du XVIII^e siècle aux grands jardins remplis de statues.

Largo do Palácio, Queluz | T. (+351) 214 343 860

Todos os dias, 10:00-18:00.

🚗 Queluz (linea de Sintra)

www.parquesdesintra.pt



CATHÉDRALE DE LISBOA

LISBOA CARD PARTNER

Construite au XII^e siècle par le premier roi du Portugal, Dom Afonso Henriques

Largo da Sé, Lisboa | T. (+351) 218 866 752

info@sedel Lisboa.pt

www.sedel Lisboa.pt



PALAIS NATIONAL DE SINTRA

LISBOA CARD PARTNER

Un ancien palais royal présentant un admirable mélange d'architectures mudéjare, manuélíne et Renaissance.

Largo Rainha D. Amélia, Sintra | T. (+351) 219 106 840

Todos os dias, 09:30-18:00.

🚗 Sintra (linea de Sintra)

www.parquesdesintra.pt

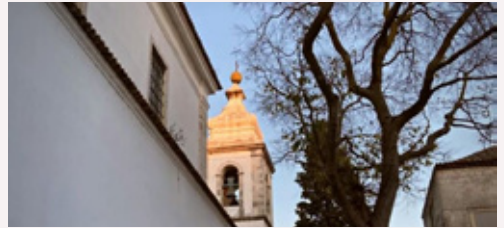

TOUR DE L'ÉGLISE

DU CHÂTEAU DE SAINT-GEORGES

LISBOA CARD PARTNER

Ancienne mosquée transformée en église. Ici, D. Afonso Henriques est entré en cortège royal, après la conquête de la ville de Lisboa.

Largo de Santa Cruz do Castelo, 15, Lisboa

T. (+351) 215 806 032

🚗 737 🚗 12, 28

geral@torredaigrejadocastelo.pt

www.torredaigrejadocastelo.pt



QUINTA DA REGALEIRA

LISBOA CARD PARTNER

Palais aux références exotiques et ésotériques.

Quinta da Regaleira, Sintra | T. (+351) 219 106 650

Visites sur réservation. Ouvert tous les jours, 10:00-20:00.

Fermé : 1^{er} janvier, 24, 25 et 26 décembre.

www.regaleira.pt



TOUR DE BELÉM

LISBOA CARD PARTNER

Patrimoine mondial de l'Unesco. Symbole de la ville.

Architecture militaire de Francisco Arruda, dans le style manuélín du XVI^e siècle.

Av. Brasília, Lisboa | T. (+351) 213 620 034/38

D'octobre à avril, 10:00-17:30 (dernière entrée à 17:00). De mai à septembre, 10:00-18:30 (dernière entrée à 17:00). Fermé : lundi, 1^{er} janvier, dimanche de Pâques, 1^{er} mai, 13 juin et 25 décembre.

🚗 727, 728, 729, 751 🚗 15 Belém (ligne de Cascais)

www.torrebalem.pt

AUTRES MONUMENTS

BASILIQUE D'ESTRELA

Église du XVIII^e siècle aux deux tours imposantes.

Largo da Estrela, Lisboa

COUVENT DU CHRIST

LISBOA CARD PARTNER

Colina do Castelo, Tomar | T. (+351) 249 313 481

D'octobre à mai, 09:00-17:30 (dernière entrée à 17:00). De juin à septembre, 09:00-18:30 (dernière entrée à 18:00). Fermé : 1er janvier, 1er mars, dimanche de Pâques, 1er mai et 25 décembre.

www.conventocristo.pt

ÉGLISE ET MONASTÈRE DE SÃO VICENTE DE FORA

Fondés en 1147 en remerciement de la reconquête de
Lisbonne aux Maures.

Largo de São Vicente, Lisboa

MONASTÈRE D'ALCOBAÇA

LISBOA CARD PARTNER

Praça 25 de Abril, Alcobaca | T. (+351) 262 505 120

D'octobre à mars, 09:00-17:00 (dernière entrée à 16:30). D'avril à septembre, 09:00-19:00 (dernière entrée à 18:30). Fermé : 1er janvier, dimanche de Pâques, 1er mai, 20 août et 25 décembre.

www.mosteiroalcobaca.pt

MONASTÈRE DE BATALHA

LISBOA CARD PARTNER

Largo Infante D. Henrique, Batalha | T. (+351) 244 765 497

D'octobre à mars, 09:00-17:30 (dernière entrée à 17:00). D'avril à septembre, 09:00-18:30 (dernière entrée à 18:00). Fermé : 1er janvier, dimanche de Pâques, 1er mai, 14 août et 25 décembre.

www.mosteirobatalha.pt

PANTHÉON NATIONAL

LISBOA CARD PARTNER

Église de Santa Engrácia, le plus grand édifice baroque de
Lisboa.

Campo de Santa Clara, Lisboa

Fermé lors du férié du 13 juin.



CENTRE D'INTERPRÉTATION

DES LIGNES DE TORRES

Venez découvrir le plus grand système de champs défensifs
d'Europe - construites entre 1809 et 1810 pour protéger
Lisbonne de la troisième invasion française du Portugal,
l'un des épisodes les plus importants des invasions
napoléoniennes.

Praça Dr. Eugénio Dias, N.º 12, Sobral de Monte Agraço |

T. (+351) 261 942 296

Du mardi au dimanche de 10:00 à 18:00.

cilt@cm-sobral.pt

www.cilt.pt e www.rhlt.pt



TEMPLE BOUDDHISTE DE SINTRA

L'un des quatre temples traditionnels du Bouddhisme
Kadampa dans le monde. Ouvert aux visites. Conférences
gratuites, cours de méditation et retraites spirituelles. Dispose
d'un magasin, d'un café, d'un jardin et de chambres à louer.

Rua Moinho do Gato, 5, Várzea de Sintra

T. (+351) 960 007 110

Du mardi au dimanche, 10:00-19:00.

www.kadampa.pt



MAISON FERNANDO PESSOA

Demeure où le poète Fernando Pessoa passa les 15 dernières années de sa vie.

Rua Coelho da Rocha, 16-18, Lisboa | T. (+351) 213 913 270

Du mardi au dimanche, de 10h00 à 18h00. Fermé : lundi.

☎ 709, 713, 720, 738, 774 🚗 25 e 28 🗺 Rato

info@casafernandopessoa.pt

www.casafernandopessoa.pt



MAISON-MUSÉE AMÁLIA RODRIGUES

LISBOA CARD PARTNER

La maison où la plus grande icône de Fado a vécu pendant plus d'un demi-siècle.

Rua de São Bento, 193, Lisboa | T. (+351) 213 971 896

Du mardi au dimanche, 10:00-18:00.

☎ 706, 727

www.amaliarodrigues.pt



MAISON-MUSÉE

DR. ANASTÁCIO GONÇALVES

LISBOA CARD PARTNER

Peinture, céramique, meubles et porcelaines.

Av. 5 de Outubro, 6-8, Lisboa | T. (+351) 210 109 923

Du mardi au dimanche, 10:00-18:00.

☎ 701, 720, 727, 732, 736, 738, 744, 783

🗺 Picoas, Saldanha

www.cmuseuanastaciogoncalves.pt



MUSÉE MEDEIROS E ALMEIDA

LISBOA CARD PARTNER

Imperdable à Lisbonne. Collection d'arts décoratifs : céramique chinoise, peinture européenne, mobilier français, horlogerie et argenterie.

Rua Rosa Araújo, 41, Lisboa | T. (+351) 213 547 892

Du lundi au samedi, 10:00-17:00. Fermé : dimanche.

info@museumedeirosalmeida.pt

museumedeirosalmeida.pt



CENTRE SCIENTIFIQUE

ET CULTUREL DE MACAO

LISBOA CARD PARTNER

Livres, multimédia et documents iconographiques sur la société chinoise.

Rua da Junqueira, 30, Lisboa | T. (+351) 213 617 570

Du mardi au samedi, 10:00-17:00. Dimanche, 12:00-18:00.

☎ 714, 727, 732, 751, 756 🚗 15

geral@cccm.pt

www.cccm.mctes.pt



CENTRE CULTUREL DE BELÉM

LISBOA CARD PARTNER

L'un des plus grands centres culturels d'Europe.

Praça do Império, Lisboa | T. (+351) 213 612 400

Centre d'expositions, 10:00-19:00 (dernière entrée à 18:15).

Fermé : lundi.

www.ccb.pt

MUSÉES



CULTURGEST

- FONDATION CAIXA GERAL DE DEPÓSITOS

LISBOA CARD PARTNER

Expositions, danse, théâtre, musique, cinéma et conférences.

Rua Arco do Cego, Lisboa | T. (+351) 217 905 454

Du mardi au vendredi, 11:00-18:00 (dernière entrée à 17:30).

Samedi, dimanche et jours fériés, 11:00-19:00 (dernière entrée à 18:30). Fermé : lundi. Audioguides disponibles gratuitement.

Visites scolaires et de groupes.

🚶 207, 722, 735, 736, 742, 744, 749, 754, 756, 783, 727, 732, 738, 767

📍 Campo Pequeno | www.culturgest.pt

CORDOARIA

Rua da Junqueira, Lisboa

T. (+351) 210 977 376

ccm.marinha.pt



FRAGATA D. FERNANDO II E GLÓRIA

LISBOA CARD PARTNER

Montez à bord et faites un voyage à travers l'histoire du dernier navire de la marine portugaise à naviguer exclusivement à la voile et du dernier navire de la "Carreira da Índia".

Largo Alfredo Dinis, Almada | T. (+351) 212 746 295

Du 1er mai au 30 septembre, du mardi au dimanche, de 10:00 à 18:00 ; du 1er octobre au 30 avril, du mardi au dimanche,

de 10:00 à 17:00. Fermé les lundis, 1er janvier, dimanche de Pâques, 1er mai et 25 décembre.

fernandoegloria@marinha.pt

ccm.marinha.pt/pt/dfernando



FONDATION JOSÉ SARAMAGO

LISBOA CARD PARTNER

La Casa dos Bicos est le siège de la Fondation José Saramago. Conférences publiques, concerts, débats et une exposition permanente sur la vie et l'oeuvre du Prix Nobel de Littérature de 1998.

Casa dos Bicos, Rua dos Bacalhoeiros, 10, Lisboa

T. (+351) 218 802 040

Du lundi au samedi, 10:00-18:00.

www.josesaramago.org



FONDATION ARPAD SZENES-VIEIRA

DA SILVA

LISBOA CARD PARTNER

La Fondation s'emploie à diffuser et à étudier l'oeuvre du couple Arpad Szenes-Maria Helena Vieira da Silva, ainsi que celle d'autres artistes, intellectuels et amis, portugais ou étrangers, de leur temps.

Praça das Amoreiras, 56, Lisboa | T. (+351) 213 880 044

Du mardi au dimanche, 10:00-18:00.

Fermé : lundi et jours fériés.

www.fasvs.pt

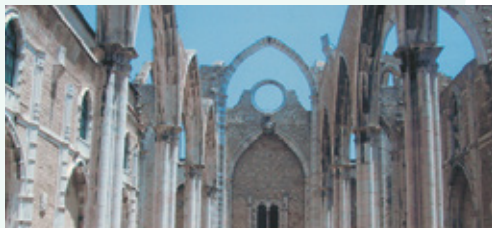

MUSÉE ARCHÉOLOGIQUE DU CARMO

LISBOA CARD PARTNER

L'histoire de la ville depuis l'époque préhistorique jusqu'au jour d'aujourd'hui.

Largo do Carmo, Lisboa | T. (+351) 213 478 629

Juin à septembre, de 10:00-19:00. D'octobre à mai, 10:00-18:00.

Fermé: dimanche.

🚶 758 🚶 28 🚶 Baixa/Chiado

www.museuarqueologicodocarmo.pt



FONDATION RICARDO ESPÍRITO SANTO SILVA - MUSÉE DES ARTS DÉCORATIFS PORTUGAIS

LISBOA CARD PARTNER

Meubles, textiles, porcelaines et peinture. Visites guidées, y compris aux ateliers d'arts, d'artisanat et de restauration.
Largo das Portas do Sol, 2, Lisboa | T. (+351) 218 814 600 / (+351) 218 881 991

Du mercredi au lundi, 10:00-17:00. Visites: lundi et mercredi, 11:00-15:00, jeudi, 15:00 (les autres jours sur rendez-vous). Fermé: mardi, 1er janvier, 1er mai et 25 décembre. Café: du lundi au vendredi, 10:00 -17:00.

🚶 737 🚶 12, 28

www.fress.pt



MUSÉE DE L'ARGENT

Au coeur de Lisboa, le Musée de l'Argent offre aux visiteurs l'occasion de contempler des exemplaires uniques de billets et de pièces de monnaie du monde entier, à travers une expérience innovante et interactive. Il invite les visiteurs à se rendre dans la crypte de l'ancienne église et à découvrir la seule section accessible au public du mur de D. Dinis, classée monument national.

Banco de Portugal, Largo de São Julião, Lisboa

T. (+351) 213 213 240

Du mercredi au dimanche, 10:00-18:00. Fermé: 1er janvier, 1er mai, 24 et 25 décembre.

info@museudodinho.pt

museudodinho.pt



MUSÉE BENFICA COSME DAMIÃO

LISBOA CARD PARTNER

Les trophées, les faits et les gens qui ont fait du Benfica un club marquant du sport mondial.

Estádio do Sport Lisboa e Benfica, Av. Eusébio da Silva Ferreira, Lisboa | T. (+351) 217 219 590

Tous les jours, 10:00-18:00 (les jours de match, le musée ferme tôt dans le jeu).

🚶 3, 64, 729, 750, 765, 767, 799

🏠 Colégio Militar / Alto dos Moinhos

www.museubenfica.pt



MUSÉE DE LISBOA - PALAIS PIMENTA

Découvertes archéologiques, peintures, gravures sur l'histoire de Lisboa.

Campo Grande, 245, Lisboa | T. (+351) 217 513 200

10:00-18:00. Fermé: lundi et jours fériés.

🚶 701, 736, 747, 750 🏠 Campo Grande

www.museudelisboa.pt

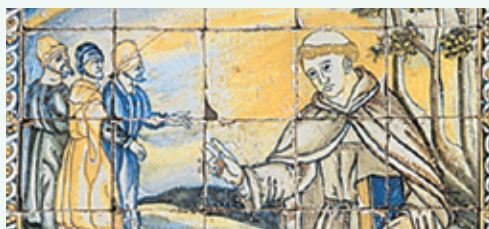

MUSÉE DE LISBOA - SAINT-ANTOINE

Documents iconographiques, livres, costumes et objets religieux.

Largo de Santo António da Sé, 22, Lisboa | T. (+351) 218 860 447

10:00-18:00. Fermé: lundi.

🚶 737 🚶 12, 28

www.museudelisboa.pt

MUSÉES



MUSÉE DU CHIADO

LISBOA CARD PARTNER

Musée National d'Art contemporain (pièces postérieures à 1850).

Rua Serpa Pinto, 4, Lisboa | T. (+351) 213 432 148

Du mardi au dimanche, 10:00-18:00. Fermé: lundi, 1er janvier, dimanche de Pâques, 1er mai, 13 juin et 25 décembre.

🚶 758 🚗 28 📍 Baixa-Chiado

www.museuartecontemporanea.pt

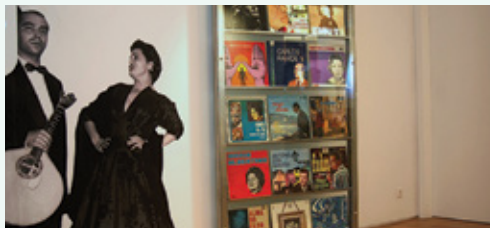

MUSÉE DU FADO

LISBOA CARD PARTNER

Tout sur le fado et la guitare portugaise.

Largo do Chafariz de Dentro, Lisboa | T. (+351) 218 823 470

10:00-18:00 (dernière entrée à 17:00). Fermé: lundi, 1er janvier, 1er mai et 25 décembre.

🚶 208, 728, 735, 759, 794

www.museudofado.pt

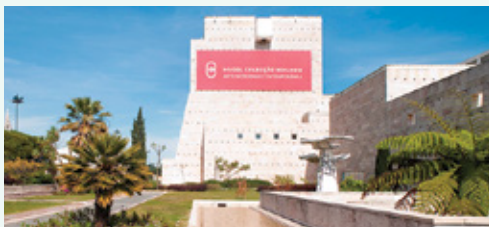

FUTUR MUSÉE D'ART CONTEMPORAIN - MAC/CCB

LISBOA CARD PARTNER

Le public peut y admirer les grands noms de l'art moderne et de l'art contemporain, comme Pablo Picasso, Salvador Dali, Andy Warhol, Francis Bacon, entre autres.

Lisboa | T. (+351) 213 612 878

Prix: Enfants (0-6 ans) – gratuit; enfants (7-18 ans), 3e âge (+65 ans), visiteurs à mobilité réduite et étudiants – 2,50€; adultes – 5€. Samedi – entrée libre.

Du mardi au dimanche, 10:00-19:00 (dernière entrée à 18:30).

www.museuberardo.pt



MUSÉE DE L'EAU

LISBOA CARD PARTNER

Station de pompage de l'eau datant de 1880 qui fonctionna jusqu'en 1928. Abrite une exposition permanente sur les thèmes de l'eau sur la planète, de l'histoire de l'approvisionnement en eau et du cycle de durabilité.

Rua do Alviela, 12, Lisboa | T. (+351) 218 100 215

Du mardi au samedi, 10:00-17:30. Fermé à l'heure du déjeuner, 12:30-13:30. Fermé : jours fériés.

🚶 735, 794, 706, 712, 782 🚗 Sta. Apolónia 📍 Santa Apolónia

www.epal.pt



MUSÉE DE LA PHARMACIE

LISBOA CARD PARTNER

Objets de pharmacie provenant de différentes civilisations.

Rua Marechal Saldanha, 1, Lisboa | T. (+351) 213 400 680

Lundi au vendredi, 10:00-18:00 (dernière entrée à 17:30). Le week-end, 10:00-13:00 et 14:00-18:00 (dernière entrée à 17:30). Fermé: dimanche de Pâques, 25 décembre et 1er janvier.

🚶 758 (Praça Luís de Camões) 🚗 28 📍 Chiado

museudafarmacia@anf.pt

www.museudafarmacia.pt



MUSÉE RAFAEL BORDALO PINHEIRO

Campo Grande, 382, Lisboa | T. (+351) 215 818 540

Du mardi au dimanche, 10:00-18:00. Fermé: lundi, 1er janvier, 1er mai et 25 décembre.

🚶 701, 703, 736, 747, 750, 768 📍 Campo Grande

www.museubordalopinheiro.pt

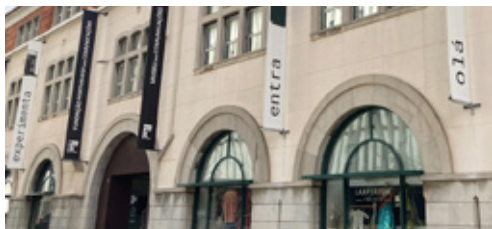

MUSÉE DES COMMUNICATIONS

LISBOA CARD PARTNER

Documents, objets et équipements témoignant de l'évolution des différents moyens de communication.

Rua do Instituto Industrial, 16, Lisboa | T. (+351) 213 935 000 / 159

Du lundi au vendredi 10:00-18:00. Samedi, 14:00-18:00. Dernier mercredi du mois, 10:00-22:00, entrée libre de 18:00 à 22:00.

Fermé : jours fériés.

🚶 706, 714, 728, 732, 760 🚗 15, 18 e 25

🚶 Cais do Sodré (ligne de Cascais) 🚶 Cais do Sodré

www.fpc.pt



MAAT - MUSÉE DE L'ART, DE L'ARCHITECTURE ET DE LA TECHNOLOGIE

LISBOA CARD PARTNER

Nouveau musée de la Fondation EDP qui met en rapport l'art, l'architecture et les technologies à travers une programmation contemporaine et internationale.

Av. Brasília, Central Tejo, Lisboa | T. (+351) 210 028 130

12:00-20:00. Fermé : mardi, 1er janvier, 1er mai et 25 décembre.

🚶 728, 714, 727, 729, 751 🚗 15 🚶 Belém (ligne de Cascais)

www.maat.pt

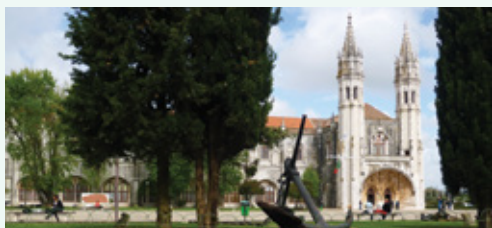

MUSÉE DE LA MARINE

LISBOA CARD PARTNER

Parmi les maquettes de bateaux, les instruments maritimes, les répliques impressionnantes et les vrais bateaux, découvrez l'histoire des Portugais en mer

Praça do Império – Belém, Lisboa | T. (+351) 210 977 371

D'octobre à avril, tous les jours, 10:00-17:00. De mai à septembre, tous les jours, 10:00-18:00. Fermé : 1er janvier, dimanche de Pâques, 1er mai et 25 décembre.

🚶 714, 727, 28, 729, 751, 201 🚗 15 🚶 Belém (ligne de Cascais)

🚶 Estação Fluvial de Belém (Transtejo)

ccm.marinha.pt/pt/museu



MUSÉE DE LA LIGUE DES COMBATTANTS - FORT DU BOM SUCESSO

Comprend le Monument aux Combattants de la Guerre d'Outre-Mer. Musée et Expositions.

Forto do Bom Sucesso, Belém | T. (+351) 969 562 064

Tous les jours, 10:00-17:30 (dernière entrée à 17:00). D'avril à septembre, 10:00-18:00 (dernière entrée à 17:30).

🚶 727, 728, 729, 751 🚗 15 🚶 Belém (ligne de Cascais)

www.ligacombatentes.org.pt



MUSÉE DE LA MARIONNETTE

Une collection de marionnettes du monde entier. Démonstrations des techniques de manipulation des marionnettes.

Rua da Esperança, 146, Lisboa | T. (+351) 213 942 810

Du mardi au dimanche, 10:00-13:00 et 14:00-18:00.

Fermé : lundi, 1er janvier, 1er mai et 25 décembre.

www.museudamarioneta.pt

MUSÉES

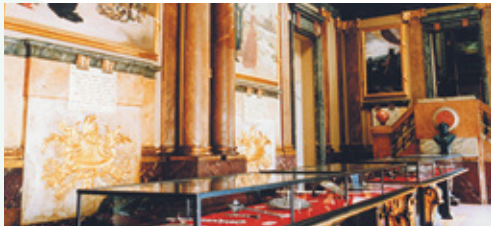

MUSÉE MILITAIRE DE LISBOA

Précieuse collection d'armes et d'uniformes.

Largo do Museu de Artilharia, Lisboa | T. (+351) 218 842 569

Du mardi au dimanche, 10:00-17:00. Week-end, 10:00-12:30 et 13:30-17:00. Entrée gratuite le matin du premier dimanche du mois.

🚗 210, 728, 735

www.exercito.pt



MUSÉE NATIONAL D'ART ANCIEN

LISBOA CARD PARTNER

Art européen, dont la plus belle collection d'art portugais du Moyen Âge au XIXe siècle. Art africain et oriental.

Rua Janelas Verdes, Lisboa | T. (+351) 213 912 800

Du mardi au dimanche, 10:00-18:00. Fermé : 1er janvier, dimanche de Pâques, 1er mai, 13 juin et 24 et 25 décembre.

🚗 713,714, 727, 728, 732, 760 🚗 15, 18, 25

www.museudeartantiga.pt

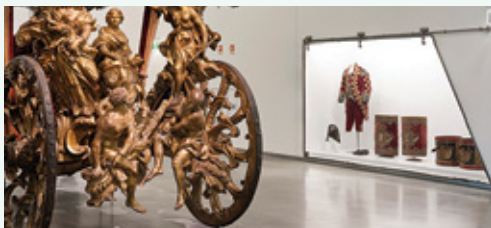

MUSÉE NATIONAL DES CARROSSES

LISBOA CARD PARTNER

Musée créé le 23 mai 1905 dans l'ancienne école d'équitation du Palais de Belém : une collection unique au monde! Le 23 mai 2015, la plupart des pièces ont été transférées dans un nouvel édifice à proximité.

Avenida da Índia, 136, Lisboa | Picadeiro Real: Praça Afonso de Albuquerque, Lisboa | T. (+351) 210 732 319

Du mardi au dimanche, 10:00-18:00 (dernière entrée à 17:15 (nouveau bâtiment) et 17:30 (Picadeiro Real). Fermé : lundi, 1er janvier, dimanche de Pâques, 1er mai, 13 juin, 24 et 25 décembre. Entrée gratuite le premier dimanche du mois.

www.museudoscoches.pt



MUSÉE NATIONAL DE L'AZULEJO

LISBOA CARD PARTNER

L'art de l'azulejo au long des cinq derniers siècles. Installé dans un couvent du XVIe siècle.

Rua Madre de Deus, 4, Lisboa | T. (+351) 218 100 340

Du mardi au dimanche, 10:00-18:00. Fermé : lundi, dimanche de Pâques, 1er janvier, 1er mai, 13 juin et 25 décembre.

🚗 718, 728, 742, 759, 794

www.museudoazulejo.pt



MUSÉE NATIONAL DE LA MUSIQUE

LISBOA CARD PARTNER

Instruments de musique européens des trois derniers siècles. Une collection installée dans une station de métro.

Rua João Freitas Branco, Lisboa | T. (+351) 217 710 990

Du mardi au samedi, 10:00-18:00. Fermé : dimanche et lundi, 1er janvier, 1er mai, 13 juin et 25 décembre.

📍 Alto dos Moinhos

www.museunacionaldamusica.pt



MUSÉE NATIONAL D'ETHNOLOGIE

LISBOA CARD PARTNER

Collection universelle. Instruments agricoles.

Av. Ilha da Madeira, Lisboa | T. (+351) 213 041 160

Du mercredi au dimanche, 10:00-18:00. Fermé : lundi, 1er janvier, 1er mai, 13 juin et 25 décembre.

🚗 728, 732 🚗 Belém, (ligne de Cascais)

www.mnetnologia.wordpress.com



MUSÉE NATIONAL DE CHEMIN DE FER

Voyagez depuis les débuts des locomotives à vapeur jusqu'au chemin de fer du futur, sans oublier les trésors nationaux comme le Train Royal ou le train présidentiel portugais.

Rua Eng. Ferreira de Mesquita, 1A, Entroncamento
T. (+351) 249 130 382

Du mardi au dimanche, 10:00-18:00.

www.fmnf.pt

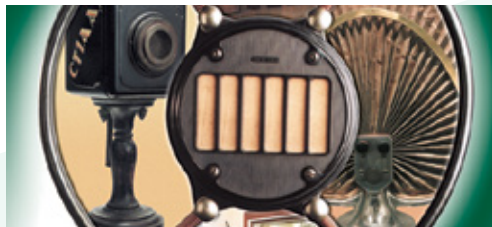

RTP - COLLECTION DU MUSEU DE LA RADIO ET DE LA TELEVISION DU VISIBLE

La plus grande collection européenne d'équipements radio.

Rua Conselheiro Emídio Navarro, 34, Lisbonne | T. (+351) 217 947 923 | 217 947 961

Du lundi au vendredi, de 10:00 à 13:00 et de 14:00 à 17:00. Ouvert le premier samedi de chaque mois pour les groupes de plus de 15 personnes, sous réserve de disponibilité et sur réservation préalable, au moins une semaine à l'avance, hors jours fériés. Fermé les samedis, dimanches et jours fériés. Visites gratuites. Inscription préalable obligatoire pour les groupes.

museu.virtual@rtp.pt

museu.rtp.pt



MUSÉE DE SÃO ROQUE

LISBOA CARD PARTNER

Peintures, sculptures, bijoux, manuscrits enluminés, tissus, reliquaires et antependiums (du XIVe au XXe siècle).

Largo Trindade Coelho, Lisboa | T. (+351) 213 235 444/ 382/ 449

Du mardi au dimanche, 10:00-18:00. Lundi, 14:00-18:00.

Fermé: lundi matin et jours fériés.

mais.scml.pt/museu-saoroque/museu/



MUSÉE DE L'ORIENT

LISBOA CARD PARTNER

Av. Brasília, Doca de Alcântara Norte, Lisboa

T. (+351) 213 585 200

Du mardi au dimanche, 10:00-18:00. Vendredi, 10:00-22:00 (entrée libre, 18:00-22:00). Fermé: lundi.

www.museudooriente.pt

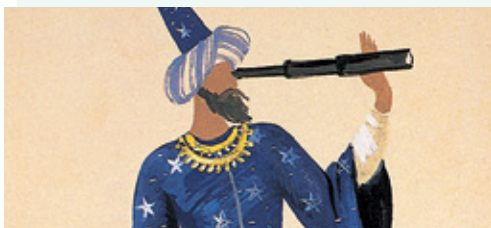

MUSÉE NATIONAL DU THÉÂTRE ET DE LA DANSE

LISBOA CARD PARTNER

Costumes, modèles, décors, photographies, etc.

Estrada do Lumiar, 10-12, Lisboa | T. (+351) 217 567 410

Du mardi au dimanche, 10:00-18:00. Fermé: lundi et jours fériés (13 juin).

736, 703, 701, 796 Lumiar
www.museudoteatroedanca.gov.pt



MUSÉE SPORTING CP

- STAD JOSÉ ALVALADE

LISBOA CARD PARTNER

Venez connaître l'histoire de l'un des clubs les plus grandioses et les plus éclectiques dans le monde du sport.

Rua Professor Fernando da Fonseca, Lisboa

T. (+351) 217 516 164

Du mardi au dimanche, 10:30-13:00 et 14:30-18:00.

Campo Grande | www.sporting.pt

MUSÉES



MUSÉE NATIONAL DU COSTUME

LISBOA CARD PARTNER

Collection de costumes et d'accessoires du XVII^e siècle à nos jours et Parc botanique.

Largo Júlio Castilho, Lisboa | T. (+351) 217 567 620

Du mardi au dimanche, 10:00-18:00. Fermé: lundi.

🚗 701, 703, 736 🚏 Lumiar

www.museudotraje.dgcp.gov.pt



NEWSMUSEUM | MEDIA AGE EXPERIENCE

LISBOA CARD PARTNER

Nominé pour le Musée Européen de L'année 2017.

Un divertissement intelligent, interactif et avancé du point de vue technologique, consacré aux histoires du Portugal et du monde racontées par les médias - ainsi peut-on décrire le NewsMuseum, situé à Sintra.

R. Visconde de Monserrate, 26, Sintra | T. (+351) 210 126 600

Tous les jours de 10:00-18:30. Dernière entrée à 17:30.

🚗 Sintra (Ligne de Sintra)

www.newsmuseum.pt

AUTRES MUSÉES



MUSÉE DE LA CARRIS

LISBOA CARD PARTNER

Trams, bus et équipements des transports publics urbains.

Rua 1^o de Maio, 103, Lisboa



MUSÉE DE L'AIR

LISBOA CARD PARTNER

Avions et équipements présentés dans un hangar.

Granja do Marquês, Pêro Pinheiro, Sintra



MUSÉE NATIONAL D'HISTOIRE NATURELLE ET DE LA SCIENC

LISBOA CARD PARTNER

Instruments scientifiques, collection d'histoire naturelle

Rua Escola Politécnica, 54-60, Lisboa



GALERIE ROCA LISBOA

Nous vous invitons à visiter la Roca Lisboa Gallery et à découvrir les dernières innovations en matière d'espaces de salle de bain, ainsi que les sensations qui les entourent. Un espace ouvert sur la ville avec des événements et animations culturelles.

Praça dos Restauradores, 46, Lisboa | T. (+351) 213 404 260
De lundi à vendredi, 10:30-17:30.
rocalisboagallery.com



AQUARIUM VASCO DE GAMA

LISBOA CARD PARTNER

Visitez l'un des plus anciens musées-aquariums du monde et voyagez entre les profondeurs de la mer et les pentes maritimes en contemplant la vie aquatique portugaise.

Rua Direita do Dafundo,
Cruz Quebrada – Dafundo | T. (+351) 214 205 000
Tous les jours, 10:00-18:00 (dernière entrée à 17:30).
🚗 76,723,729,750,751 (Carris); 1,6 (Vimeca) 🚏 15
aquariov gama@marinha.pt
marinha.pt/pt/aquariov gama

STADES DE FOOTBALL



VISITEZ LE JOSÉ ALVALADE STADE

SPORTING CP

LISBOA CARD PARTNER

Venez voir le stade de l'un des clubs les plus grandioses et les plus éclectiques dans le monde du sport.

Rua Professor Fernando da Fonseca, Lisboa |
T. (+351) 217 516 164
Mardi au dimanche, 11:30, 14:30, 15:30, 16:30.
📍 Campo Grande
www.sporting.pt



CASINO ESTORIL

Le plus grand casino d'Europe. Salles de jeux, tous les jours, 15:00-03:00, spectacles à partir de 21:00.

Praça José Teodoro dos Santos, Estoril | T. (+351) 214 667 700
Estoril 📍 (ligne de Cascais)
www.casino-estoril.pt



VISITEZ LE STADE DE LUZ

LISBOA CARD PARTNER

Visiter Sport Lisboa e Benfica Stadium et en direct l'expérience du stade le jour du match.

Av. Eusébio da Silva Ferreira, Lisboa | T. (+351) 217 219 500
Tous les jours, 10:00-19:00.
🚗 3, 64, 729, 750, 765, 767, 799
📍 Colégio Militar/Alto dos Moinhos
www.slbenfica.pt
visitasestadio@slbenfica.pt



CASINO LISBOA

Salles de jeux et spectacles, tous les jours, 15:00-03:00.

Alameda dos Oceanos, Lt. 1.03.01
Parque das Nações, Lisboa | T. (+351) 218 929 000
Vendredi et samedi, 16:00-04:00.
📍 Oriente
www.casinolisboa.pt

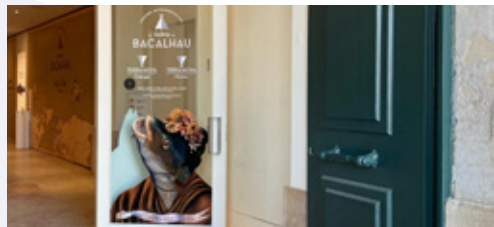

CENTRO INTERPRETATIVO DA HISTÓRIA DO BACALHAU

LISBOA CARD PARTNER

Ici, on raconte une des plus épiques histoires du Portugal – la découverte de Terra Nova et l'aventure dans les mers gelées en pêchant la morue.

Torreão Nascente do Terreiro do Paço, Lisboa

T. (+351) 211 126 155

Tous les jours, 10:00-19:00 (Dernière entrée à 18:00).

www.historiabalcahau.pt



STATION SUL E SUESTE

Vivez l'expérience d'une croisière fluviale à bord d'un des nombreux bateaux traditionnels. Embarquez et découvrez le Tejo et ses berges.

Terreiro do Paço

Tous les jours de 09:00 à 20:00.

centrotejo@lismarketing.pt



CENTRO INTERATIVO MITOS E LENDAS DE SINTRA

LISBOA CARD PARTNER

Découvrez le mysticisme, les secrets et le romantisme de Sintra, dans un voyage qui croise histoire, musique et littérature, à travers le multimédia et des expériences sensorielles.

Praça da República, 23, Sintra | T. (+351) 219 231 157

Tous les jours de 10:00 à 18:30, dernière entrée à 17:30.

🚶 Sintra (Ligne de Sintra)

www.visitlisboa.com



EXPERIENCE PILAR 7

LISBOA CARD PARTNER

Une expérience interactive et immersive qui permet une découverte unique du Ponte 25 de Abril.

Avenida da Índia, Alcântara

Tous les jours, 10:00 à 18:00. Dernière entrée 17:00.

Fermé le 25 décembre.

www.visitlisboa.com



CENTRE DU TEJO

Un voyage d'interprétation, d'appréciation et de sensibilisation à l'environnement des deux rives du Tejo.

Terreiro do Paço | T. (+351) 211 163 426

Todos os dias das 10:00 às 19:00.

centrotejo@lismarketing.pt



CHAPITÔ

Costa do Castelo, 7, Lisboa | T. (+351) 218 855 550

Du mardi au dimanche, 12:00-02:00.

🚶 737 🚶 28 🚶 Rossio

www.chapito.org



HOT CLUBE DE PORTUGAL

Le Hot Club est un des plus anciens clubs de jazz en Europe et considéré comme l'un des 100 meilleurs clubs de jazz dans le monde.

Praça da Alegria, 48, Lisboa | T. (+351) 213 619 740

Mardi au samedi, 22:00-02:00.

www.hcp.pt



LISBON ESCAPE HUNT

Imagine une pièce apparemment normale où tes amis et toi vous retrouvez prisonniers

Rua dos Douradores, 16, Lisboa | T. (+351) 924 149 160

Tous les jours, 11:00-21:00.

www.lisbon.escapehunt.com

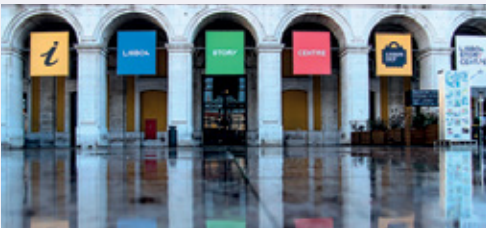

LISBOA STORY CENTRE

LISBOA CARD PARTNER

Centre d'interprétation consacré aux histoires de la capitale portugaise, à travers des expériences immersives.

Terreiro do Paço, 78-81, Lisboa | T. (+351) 21 194 10 99

Tous les jours de 10:00 à 19:00 (Dernière entrée à 18:00).

www.lisboastorycentre.pt



MARVEL MISSION

Bienvenue dans le centre de divertissement basé sur le fantastique univers Marvel. Ici, vous pouvez aider les super-héros à travers différentes missions et acheter des produits et des sculptures à collectionner.

Av. Cruzeiro Seixas, 5 e 7, Amadora

T. (+351) 218 003 600

info@marvelmission.com

www.marvelmission.com



ESCAPE GAME OVER LISBOA

Il y a trois salles pour une expérience interactive, avec des indices à suivre et une vérité à découvrir.

Rua de O Século, 4B, Lisboa | T. (+351) 926 871 858

Du lundi au vendredi, 15:00-24:00. Les samedis et dimanches, 10:30-24:00.

info@escapegameover.pt

www.escapegameover.pt



MINI GOLF LISBON

Rejoignez-nous sur notre parcours de 18 trous éclairé à la fois par la lumière naturelle, UV Neon et regorge de défis, de rebondissements et promet beaucoup de plaisir pour tout le monde. Vous pouvez également être compétitif sur nos tables de billard, nos tables de football et de hockey sur air, ou simplement assise et détendre dans notre espace bar.

Calçada Ferragial, 8, Lisboa | T. (+351) 926 674 272

Tous les jours, 12:30 à 23:00 (dernière entrée : 22:30).

Fermé le 25 décembre et le 1^{er} janvier.

golf@minigolflisbon.com

minigolflisbon.com

CULTURE & LOISIRS



OCEANARIUM DE LISBOA

LISBOA CARD PARTNER

L'un des plus grands aquariums d'Europe. Ouvert tous les jours.

Esplanada D. Carlos I, Lisboa | T. (+351) 218 917 000

Prix : Exposition Permanente + Temporaire / Exposition

Permanente - Enfants (0-3 ans) : gratuit ; enfants (4-12 ans) :

12 € / 10 € ; adultes (13-64 ans) : 18 € / 15 € ; 3e âge (+65 ans) :

10 € / 12 € ; famille (2 adultes et 2 enfants jusqu'à 12 ans) :

47 € / 39 €. Tous les jours, 10:00-20:00 (dernière entrée à 19:00).

🚗 705, 725, 728, 744, 708, 750, 759, 782, 794 📍 Oriente

www.oceanario.pt



PLANÉTARIUM DE LA MARINE

LISBOA CARD PARTNER

Rapprochez-vous du ciel et sentez-vous comme un astronaute parmi les étoiles. Découvrez ce qui se passe au-delà des yeux, dans l'un des plus grands planétariums du monde.

Praça do Império – Belém, Lisboa | T. (+351) 210 977 350

Du mardi au dimanche de 09:30 à 12:00 | 13:30-16:00. Le

samedi de 13:30 à 16:00. Fermé : 1er janvier, dimanche de Pâques, 1er mai et 25 décembre.

🚗 714, 727, 728, 729, 751, 201 🚗 15

🚗 Belém (ligne de Cascais) 🚗 Estação Fluvial de Belém (Transtejo)

planetario@marinha.pt

ccm.marinha.pt/pt/planetario

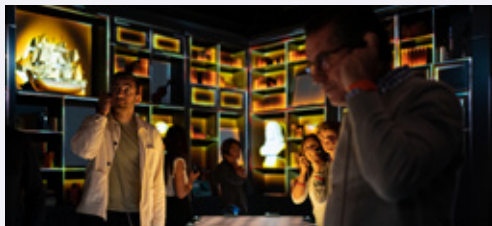

QUAKE

Expérience thermique que permet de voir et de ressentir le grand tremblement de terre de Lisboa.

Rua Cais da Alfândega Velha, 39, Lisboa

general@lisbonquake.com

info@lisbonquake.com



THÉÂTRE NATIONAL D. MARIA II

Praça D. Pedro V, Lisboa | T. (+351) 213 250 800

geral@tndm.pt

www.tndm.pt



PAVILLON DE LA CONNAISSANCE

LISBOA CARD PARTNER

Un musée de science et technologie interactive

José Mariano Gago, Parque das Nações, Lisboa

T. (+351) 218 917 100

Prix : 8 € ; enfants (3-11 ans) : 6 € ; enfants (12-17 ans) :

7 € ; famille : 24 €.

Du mardi au vendredi, 10:00-18:00. Samedi, dimanche et jours fériés, 11:00-19:00.

📍 Oriente

www.pavconhecimento.pt



THÉÂTRE NATIONAL DE SÃO CARLOS

Rua Serpa Pinto, 9, Lisboa | T. (+351) 213 253 000

saocarlos.info@saocarlos.pt



ADVENTURE PARK

L'arborisme est le passage séquentiel d'obstacles entre des plates-formes positionnées dans la cime des arbres, se terminant toujours par un tyrolienne.

Complexo Desportivo do Jamor, Estrada Carreira de Tiro | T. (+351) 211 519 400
Tous les jours: 10:00-17:00.

Fermé le 25 décembre, le 1er janvier et le dimanche de Pâques.
Le marquage n'est pas obligatoire, mais il est recommandé.
www.adventurepark.pt

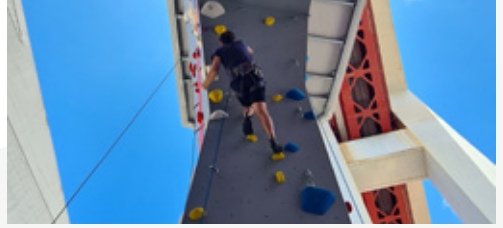

ÉCHELLE 25

Ce lieu incroyable offre une expérience unique d'escalade où les visiteurs peuvent rencontrer de près le célèbre Ponte 25 de avril, symbole emblématique de la capitale. Venez grimper en toute sécurité dans un cadre adapté à tous les âges et niveaux!

Av. da Índia, Pilar 7, Lisboa | T. (+351) 964 129 244
Du lundi au vendredi, 10:00 à 20:00;
Samedis et dimanches, 10:00 à 18:00.

escala25.com



BADOCA SAFARI PARK

Environ 500 animaux sauvages vivent dans ce parc.

Herdade da Badoca, Vila Nova de Santo André
T. (+351) 369 708 850

Tous les jours, 09:30-17:30.
badoca@badoca.com
www.badoca.com



MARINA PARQUE DAS NAÇÕES

Expériences de voile, canoë, windsurf et croisières fluviales.

Edf. da Capitania, Passeio de Neptuno, Lisboa
T. (+351) 218 949 066

Fermé de 8:30 à 20:30.

www.marinaparquedasnacoes.pt



EVOA - CENTRE DE VISITE

ET D'OBSERVATION DES OISEAUX

LISBOA CARD PARTNER

Plus de 100 espèces d'oiseaux à l'état sauvage. Visites guidées et observation.

Lezíria Sul de Vila Franca de Xira, Vila Franca de Xira
T. (+351) 926 458 963

Ouvert tous les jours sauf le lundi et tout le mois de juillet.

Vila Franca de Xira
www.evoa.pt



MONTE SELVAGEM

Préservation de la vie sauvage sur un montado (écosystème typique de la région de l'Alentejo). Abrite des animaux domestiques et sauvages

Monte do Azinhal, Lavre, Montemor-o-Novo
T. (+351) 265 894 377

Du mardi au dimanche, 10:00-19:00, jusqu'en octobre.

www.monteselvagem.pt

PLEIN AIR ET PARCS NATURELS



PARC D'AVENTURE COVA DA BALEIA

Parc d'aventure de 55 000 m², à 35 km de Lisboa, à Mafra, consacré à l'aventure, à la passion, aux défis et à l'émotion. Paintball, acrobaties dans les arbres, slide, rappel, piscine et châteaux gonflables

Senhora da Lapa, Barreiralva, Mafra | T. (+351) 969 008 368

Tous les jours, 10:00-19:00.

www.covadabaleia.com



JARDIN ZOOLOGIQUE DE LISBOA

LISBOA CARD PARTNER

Baie des dauphins, maison des reptiles, ferme pédagogique pour les enfants et spectacles d'oiseaux et de reptiles

Estrada de Benfica, 158/160, Lisboa

T. (+351) 217 232 910 / 900

D'avril à septembre, 10:00-20:00. D'octobre à mars, 10:00-18:00.

🚌 716, 731, 754, 758, 701, 726, 755 e 768

📍 Jardim Zoológico 🚗 Sete-rios

www.zoo.pt

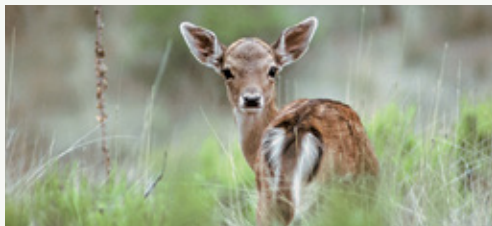

PARC NATIONAL SAUVAGE DE MAFRA

Une ancienne réserve de chasse royale, qui s'étend sur plus de 800 hectares. À 35 km de Lisboa, à proximité du Monastère de Mafra, Portão do Codeçal.

T. (+351) 261 817 050

Promenades à pied, tous les jours.

www.tapademaфра.pt

SANTÉ ET BIEN-ÊTRE



ELOHIM SPA

À Elohim Spa, vous allez vivre une expérience inoubliable.

Massages, ostéopathie, réflexologie et traitements exfoliants.

Largo do Rato, 3, 1.º, Lisboa | T. (+351) 213 860 708

www.elohim.pt



WIND – CENTRO DE ATIVIDADES DE MONTANHA

Rua Eduardo Mondlane, loja 44, Baixa da Banheira

T. (+351) 210 848 878

geral@wind-cam.pt

www.wind-cam.pt



MALO CLINIC - DE LA SCIENCE AU SOURIRE

Innovation en dentisterie.

Av. dos Combatentes, 43A, 13.º, Lisboa

T. (+351) 217 228 100

Du lundi au vendredi, de 8:00 à 19:00.

www.maloclinics.com



THALASSO CAPARICA

THALASSOTHÉRAPIE

Thérapies d'eau de mer, ostéopathie, massages, soins de la colonne vertébrale et esthétique.

Av. 1.º de Maio, 25 A, Costa da Caparica | T. (+351) 212 905 655 / 916 189 585

Du lundi au samedi (y compris jours fériés), 10:00-20:00.

Fermé: dimanche.

www.thalassocaparica.com



PARC EDUARDO VII ET SERRE FROIDE

LISBOA CARD PARTNER

Espèces botaniques sous serre, grande variété de plantes.

Parque Eduardo VII, Lisboa | T. (+351) 213 882 278

D'octobre à mars, 09:00-16:30. D'avril à septembre, 09:00-17:30.

📞 702, 712, 720, 722, 731, 738, 744, 746, 749

📍 Marquês Pombal, Parque, S. Sebastião



TÉLÉPHÉRIQUE PARQUE DAS NAÇÕES

LISBOA CARD PARTNER

Ouvert à partir du 3 décembre. Horaires et informations complémentaires sur le site.

Tickets (un voyage) : adultes – 6,50€;

Enfants (< 3 ans) – entrée gratuite;

Enfants (4 -12 ans) – 4,50€.

www.telecabinelisboa.pt



PANDA BINGO

Av. de Paris, 5 A, Lisboa | T. (+351) 218 486 521

Entrée gratuite. Cartes à 1, 2 et 3 €. 2575 places disponibles.

Tous les jours, 15:00-03:00.

📍 Areiro



Fado

PATRIMOINE IMMATÉRIEL DE L'HUMANITÉ



PATRIMÓNIO DA
HUMANIDADE
FADO
HERITAGE OF
HUMANITY

La Chanson de Lisboa et du Monde

Déclaré Patrimoine culturel immatériel de l'Humanité par l'UNESCO en novembre 2011, le fado représente la face la plus pure de l'âme de Lisboa. Plus qu'une chanson, le fado est une expression musicale portugaise qui traduit les sentiments et le mode de vie d'une ville, accompagnée par les accords mélancoliques de la guitare portugaise traditionnelle.

Le fado est un symbole de la culture portugaise, inséparable de la tradition de la capitale, puisqu'il fait partie depuis « au moins deux siècles d'histoire » du patrimoine de la ville qui lui a donné sa voix et son âme. On ressent aujourd'hui encore dans le fado l'influence des différentes

cultures qui ont touché Lisbonne, faisant de ce genre un héritage partagé par tout un chacun.

Grâce à son langage simple et sentimental, le fado surmonte toutes les barrières et devient universel, apprécié par des millions de personnes dans le monde entier. Cette internationalisation du fado est en partie l'œuvre de la charismatique Amália Rodrigues, la fadiste la plus célèbre du monde et de tous temps. Au début des années 50, Amália Rodrigues emmena la chanson de Lisboa aux salles de spectacle les plus prestigieuses de l'époque, dans plusieurs pays, de la Russie au Japon. Plus récemment,

une nouvelle génération de fadistes donna un nouveau souffle au genre, l'introduisant sur les vastes réseaux de la musique du monde.

Sa consécration définitive apportée par l'UNESCO, le déclarant Patrimoine immatériel de l'Humanité, en fait l'exemple d'une tradition séculaire d'une ville devenue symbole de l'identité d'un peuple. C'est pourquoi, lorsque l'on éteint les lumières dans les maisons de fado et que quelqu'un annonce « Silence, on va chanter le fado », il s'agit de bien plus qu'un rituel. Comme le dirait Amália Rodrigues, c'est une « étrange forme de vie » sans cesse renouvelée.





Maisons de Fado

Les visiteurs pourront goûter ici à l'atmosphère et aux rituels de la Chanson de Lisboa, et écouter un langage constitué d'émotions. Installés dans les quartiers historiques de la ville, comme Alfama, Bairro Alto, Lapa et Alcântara, divers établissements proposent une programmation régulière de fado grâce à leurs artistes résidents.



ADEGA MACHADO

L'Adegamachado, récemment rénovée, située dans le Bairro Alto, renferme des secrets enchanteurs. Le fado accompagne les repas dans la salle principale. Dans la salle des fadistes, vous trouverez du vin, des tapas et du fado (salle -1).

Rua do Norte, 91, Lisboa | T. (+351) 213 422 282

adegamachado@adegamachado.pt

www.adegamachado.pt



CAFÉ LUSO

Le Café Luso est l'une des plus célèbres maisons de fado du pays. Fondée en 1927, elle propose des spectacles quotidiens.

Travessa da Queimada, 10, Lisboa | T. (+351) 213 422 281

www.cafeluso.pt

CASA DE LINHARES

Beco dos Armazéns de Linho, 2, Lisboa | T. (+351) 910 188 118

info@casadelinhares.com

www.casadelinhares.pt

ASSOCIAÇÃO DO FADO CASTO

Rua de São Mamede, 8 A, Lisboa | T. (+351) 917 029 436

mesadefrades@gmail.com

www.likeandfollow.pt



A SEVERA

Inaugurée en 1955, cette maison rend hommage à «Maria Severa», une chanteuse d'origine tzigane qui fut, au XIXe siècle, la plus célèbre interprète de fado. Ici, on chante le fado du jeudi au mardi, à 21:00.

Rua das Gáveas, 51-61, Lisboa | T. (+351) 213 428 314

info@asevera.com

www.asevera.com

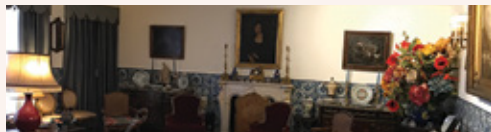

MAISON-MUSÉE AMÁLIA RODRIGUES

LISBOA CARD PARTNER

La maison où la plus grande icône de Fado a vécu pendant plus d'un demi-siècle.

Rua de São Bento, 193, Lisboa | T. (+351) 213 971 896

Du mardi au dimanche, 10:00-18:00

🚗 706, 727

secretariado@amaliarodrigues.pt

www.amaliarodrigues.pt



CLUBE DE FADO

Au Clube de Fado, vous pourrez écouter une prestigieuse sélection de fadistes au son de la guitare portugaise. Tous les jours, à partir de 21:30.

Rua S. João da Praça, 86-94, Lisboa | T. (+351) 218 852 704
clubedefado@fadoandfood.pt
www.clube-de-fado.com

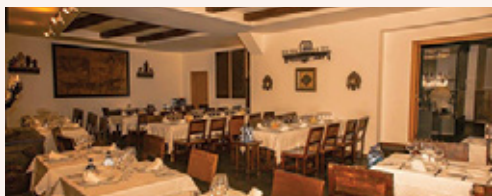

FADO EM SI

Le Fado em Si n'est plus une maison de fados, c'est le fado dans son essence même. Nous vous présentons de magnifiques voix du fado afin que vous puissiez en éprouver le sentiment et sentir le fado (en soi). Ouvert tous les jours, à partir de 19:30. Fado à partir de 20:30.

Rua São João da Praça, 18, Lisboa | T. (+351) 211 387 418
booking@fadoemsi.com
www.fadoemsi.com



MARIA DA MOURARIA

Tous les soirs, vous y écouterez le son de la guitare portugaise accompagné des différentes voix qui passent par ce lieu. Ouvert du mercredi au dimanche, de 17:00 à 19:00 (goûter) et de 19:30 à 02:00 (dîner et bar). On y chante le fado à partir de 20:00.

Largo da Severa, 2, Lisboa | T. (+351) 218 860 165 / (+351) 964 766 056
mariadamouraria@gmail.com
www.mariadamouraria.pt

MESA DE FRADES

Rua dos Remédios, 139, Lisboa | T. (+351) 917 029 436
mesadefrades@gmail.com
www.likeandfollow.pt



LE MUSÉE DU FADO

LISBON CARD PARTNER

Tout sur le fado et la guitare portugaise.

Largo do Chafariz de Dentro, Lisboa | T. (+351) 218 823 470
10:00-18:00 (dernière entrée à 17:00). Fermé: lundi, 1er janvier, 1er mai et 25 décembre
☎ 208, 728, 735, 759, 794
www.museudofado.pt



O FORCADO

Existant depuis plus de 30 ans, cette maison de fados a l'honneur d'avoir pour marraine la grande fadiste Amália Rodrigues. Tous les soirs à partir de 20:00, le Forcado propose des spectacles de fado à Lisboa et des spectacles folkloriques à Coimbra.

Rua da Rosa, 221, Lisboa | T. (+351) 213 468 579
restauranteforcado@gmail.com
www.oforcado.com



O FAIA

Le Faia promet des nuits inoubliables. Au son de la guitare portugaise, vous écouterez les mots des poètes classiques. Ouvert du lundi au samedi, à partir de 21:30.

Rua da Barroca, 56, Lisboa | T. (+351) 213 426 742
www.ofaia.com

SPÉCIAL FADO



PARREIRINHA DE ALFAMA

C'est l'une des plus anciennes et plus célèbres maisons de fado, située dans l'un des quartiers les plus typiques de la ville de Lisboa. Elle a été fondée par Argentina Santos.

Beco do Espírito Santo, 1, Lisboa | T. (+351) 218 868 209

info@parreirinhadealfama.com

www.parreirinhadealfama.com



SR. VINHO

Lieu de prestige et de tradition, la maison du Sr. Vinho est la promesse d'une soirée inoubliable. Vous pourrez y assister à un spectacle de fado à partir de 21:30.

Rua do Meio à Lapa, 18, Lisboa | T. (+351) 213 972 681

www.srvinho.com



PÁTIO DE ALFAMA

Adossé à la première muraille de la ville (la « Cerca Velha »), le Pátio de Alfama est un lieu incontournable pour ceux qui visitent la ville et souhaitent vivre une soirée inoubliable de fado.

Rua São João Praça, 18, Lisboa | T. (+351) 215 873 415

booking@pateodealfama.pt

www.pateodealfama.com

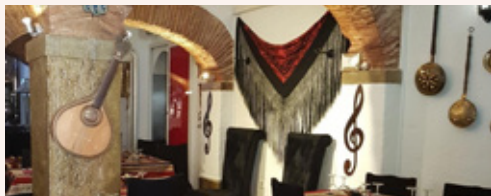

SÃO MIGUEL D'ALFAMA

Rua de São Miguel, 9,11,15 e 17, Lisboa

T. (+351) 960 191 881

info@saomiguelalfama.pt; saomigueldalfama@sapo.pt

www.saomigueldalfama.com

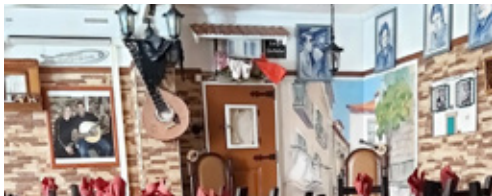

PORTA D'ALFAMA

Rua de São João da Praça, 17-17 A, Lisboa

tininhalfama@live.com.pt



SÃO MIGUEL GRANDES CANTORIAS

Largo de São Miguel, 1-2, Lisboa

T. (+351) 960 191 881

info@saomiguelgrandescantorias.com;

www.saomiguelgrandescantorias.com



TAVERNA D'EL REY

Avec son plafond de bois qui évoque le souvenir des caravelles et son sol en pavés portugais, la Taverna d'El Rey est un lieu empreint de culture lisboète et de ses traditions. Tous les soirs, spectacles typiques de fado de 18:00 à 3:00.

Largo do Chafariz de Dentro, 15, Lisboa | T. (+351) 218 876 754
www.tavernadelrey.com

SPECTACLES



FADO IN CHIADO

LISBOA CARD PARTNER

Fado in Chiado est un spectacle qui présente des artistes talentueux interprétant des musiques de ce genre national.

Cine Teatro Gymnasio. Rua da Misericórdia, 14, 2.º, Lisboa
T. (+351) 961 717 778

Du lundi au samedi, 19:00
www.fadoinchiado.com



FADO MIUDINHO

Pour enchanter petits et grands, le fado se transforme à la mesure des mers et remplit la scène devant l'aquarium central de l'Oceanarium. Réservation requise.

Oceanário de Lisboa, Parque das Nações
T. (+351) 218 917 002/06

Premier et troisième dimanche du mois, à 9:00
reservas@oceanario.pt



LISBOA EM FADO

Chaque jour à 18h, un spectacle mémorable avec quatre artistes fantastiques qui expriment l'âme portugaise à travers notre chanson : FADO.

Rua do Crucifixo, 82-84, Lisboa | T. (+351) 911 777 388
lisboaemfado@gmail.com
www.lisboaemfado.pt

SING FADO

Largo do Chafariz de Dentro, 1, Lisboa
T. (+351) 933 697 788
reservasportugal@singfado.com
www.singfado.com



TASTING FADO

Une expérience qu'inclut une visite au théâtre (monument national), une exposition de Fado et un spectacle de Fado accompagné par un Porto et Pastel de Nata.

Avenida da Liberdade, 182 A, Lisboa | T. (+351) 962 298 377
Du mercredi au samedi, 19:00
tastingfado@uau.pt
www.uau.pt

RESTAURANTS

CENTRE ET QUARTIERS HISTORIQUES

ALMA

Cuisine portugaise d'auteur
Rua Anchieta, 15, Lisboa
T. (+351) 213 470 650
Déjeuner, 12:30-15:30. Dîner,
19:00-23:00. Fermé : lundi
alma@almalisboa.pt | www.almalisboa.pt

BAIRRO DO AVILLEZ

Taberna: Snacks et petits plats; les
saveurs portugaises réinventées;
Pâteo: Poissons, fruits de mer et
saveurs portugaises;
Mini Bar: Cuisine créative et bar
gastronomique;
Pizzeria Lisboa: Méditerranéen;
Rua Nova da Trindade, 18, Lisboa
T. (+351) 210 998 320
Ouvert tous les jours
Réservations online: bairrodoavillez.pt

BELCANTO

Cuisine portugaise revisitée
Rua Serpa Pinto, 10 A, Lisboa
T. (+351) 213 420 607
Déjeuner: 12:30 - 15:00; Dîner:
19:00 - 23:00; Fermeture hebdomadaire:
dimanche et lundi
Réservations online: belcanto.pt

CAFÉ MARTINHO DA ARCADE

Cuisine portugaise et internationale
Praça do Comércio, 3, Lisboa
T. (+351) 218 879 259
Fermé : dimanche
www.martinhodaarcada.pt

CAFÉ PLAZA

Repas légers
Travessa do Salitre, 7, Lisboa
T. (+351) 213 218 218
Tous les jours, 12:00-22:00
plaza.hotels@heritage.pt
www.heritage.pt

CAN THE CAN

Cuisine méditerranéenne
Terreiro do Paço, 82/83, Lisboa
T. (+351) 914 007 100
Tous les jours, 09:00-00:00
www.canthecanlisboa.com

CANTINHO DO AVILLEZ

Cuisine portugaise influencée par les
voyages du chef José Avillez
Rua dos Duques de Bragança, 7,
Lisboa
T. (+351) 211 992 369
Ouvert tous les jours: 12:30 - 15:00 et
19:00 - 00:00
Réservations online: cantinhodoavillez.pt

CERVEJARIA RIBADOURO

Cuisine portugaise
Av. da Liberdade, 155, Lisboa
T. (+351) 213 549 411
12:00-01:30
www.cervejariaribadouro.pt

CERVEJARIA TRINDADE

Cuisine portugaise
Rua Nova da Trindade, 20-20D, Lisboa
T. (+351) 213 423 506
12:00-00:00
www.cervejariatrindade.pt

CHIADO CAFFE

Rua do Loreto, 45-47, Lisboa
T. (+351) 213 460 828
geral@chiodocaffe.pt

CHIADO TERRASSE

Cuisine méditerranéenne
Rua da Trindade, 28, Lisboa
T. (+351) 913 271 977
gallassa.chiado@gmail.com

NOTE - CERVEJARIA MODERNA

Rua Barata Salgueiro, 37 A, Lisboa
T. (+351) 216 027 858
dote@dote.pt
www.dote.pt

DUETOS DA SÉ

Cuisine portugaise
Travessa do Almargem, 1 B/C, Alfama,
Lisboa
T. (+351) 218 850 041
Dîner et bar, 17:00-02:00. Fermé :
mercredi
eduardolalatr@gmail.com
www.duetosdase.com

ENCANTO

Haute cuisine végétarienne
Largo de São Carlos, 10, Lisboa
T. (+351) 211 626 310
Dîner: 19:00 - 22:30
Fermeture hebdomadaire: dimanche
et lundi
Réservations online:
encantojoseavillez.pt

ESTÓRIAS NA CASA DA COMIDA

Cuisine portugaise
Travessa das Amoreiras, 1, Lisboa
T. (+351) 213 860 889
Fermé: dimanche, samedi et lundi,
à l'heure du déjeuner. Déjeuner : du
mardi au vendredi, 13:00-15:00.
Dîner : du lundi au samedi, 20:00-00:00
comercial@casadacomida.pt
www.casadacomida.pt

GALLASSA CAFÉ

Rua da Trindade, 36 B, Lisboa
T. (+351) 913 271 977
gallassa.chiado@gmail.com

GAMBRINUS

Cuisine traditionnelle
Rua das Portas de Santo Antão,
25, Lisboa
T. (+351) 213 421 466
12:00-1:30
info@gambrinuslisboa.com
www.gambrinuslisboa.com

GUILTY

Rua Barata Salgueiro, 28, Lisboa
T. (+351) 211 913 590
Du lundi au mercredi, 12:00-00:00.
Du jeudi au samedi, 12:00-04:00.
Dimanche, 12:00-00:00
events@olivier.pt
www.guilty.olivier.pt

JNCQUOI

Av. da Liberdade, 182-184, Lisboa
T. (+351) 213 145 397
info@jncquoi.com
www.jncquoi.com

K.O.B.

Rua do Salitre, 139, Lisboa
T. (+351) 934 000 949
Du lundi au vendredi, 12:00-15:00;
20:00-01:00. Samedi, 20:00-01:00.
Dimanche, 20:00-23:00
events@olivier.pt
www.kob.olivier.pt

LA BRASSERIE DE L'ENTRECOTE

Rua do Alecrim, 117-121, Lisboa
T. (+351) 213 473 616
Déjeuner, 12:30-15:00. Dîner, 19:00-
00:00
www.brasserieentrecote.pt

LISBOA À NOITE

Cuisine portugaise
Rua das Gáveas, 69, Lisboa
(Bairro Alto)
T. (+351) 213 468 557
Fermé: dimanche. Déjeuners
uniquement sur réservation
www.lisboanoite.com

MARISQUEIRA AZUL

Terreiro do Paço, 70, Lisboa
T. (+351) 218 863 065
www.marisqueirazul.pt

MAXIME RESTAURANTE

Expérience gastronomique; Dinners-
shows; Cabaret, comédie, burlesque.
Praça da Alegria, 58, Lisboa
T. (+351) 218 716 600
Dîners : du mercredi au samedi de
17:00 à 23:00 ; Bar : du dimanche au
mardi, de 16:00 à 23:30 et du mercredi
au samedi de 17:00 à 00:30
esperaporti@maximerestaurante.com
www.maximerestaurantel Lisboa.com/

MERCANTINA

Cuisine italienne
Rua da Misericórdia, 114, Lisboa
T. (+351) 231 070 013/917 243 933
Du lundi au jeudi, 12:00-15:30,
19:00-23:30. Vendredi, 12:00-15:30,
19:00-00:00. Samedi, 12:30-15:30,
19:00-00:00. Dimanche, 12:30-
-15:30, 19:00-23:30
geral@mercantina.pt
www.mercantina.pt
geral@mercantina.pt
www.mercantina.pt

MINISTERIUM

Cuisine portugaise
Terreiro do Paço, Ala Nascente,
72-73, Lisboa
T. (+351) 218 888 454 / 916 378 555
Tous les jours, 10:00-23:00
comercial@ministerium.pt
www.ministerium.pt

MUSEU DA CERVEJA

Cuisine portugaise
Profitez du meilleur de la cuisine
portugaise. Visitez le musée et
embarquez pour une aventure à
travers l'histoire de la bière !
Terreiro do Paço, 62-65, Lisboa
T. (+351) 210 987 656
Tous les jours, 12:00-00:00
info@museudacerveja.pt
www.museudacerveja.pt

NOORI SUSHI

Armazéns do Chiado, Rua Crucifixo,
87, Lisboa
T. (+351) 918 639 287
geral@noori.pt
www.noori.pt

**NOSOLO ITÁLIA PRAÇA
DO COMÉRCIO**

Cuisine internationale
Terreiro do Paço, Ala Nascente,
74-77, Lisboa
T. (+351) 218 873 226
Tous les jours, 10:00-01:00
lisboa.pcomercio@nosoloitalia.com
www.nosoloitalia.com

**OPEN BRASSERIE
MEDITERRÂNICA**

Cuisine méditerranéenne
Rua de Santa Marta, 48, Lisboa
T. (+351) 210 440 900
Du lundi au vendredi, déjeuner: 12:30-
-14:30, sauf jours fériés. Tous les
jours, dîner : 19:30-22:30
recepcao.ismh@inspirahotels.com
www.inspirahotels.com

PALÁCIO CHIADO

Cuisine portugaise et internationale
Rua do Alecrim, 70, Lisboa
T. (+351) 21 010 11 84
Du dimanche au jeudi : 12:00- 24:00
Vendredi et samedi : 12:00-02:00
www.palaciochiado.pt
geral@palaciochiado.pt

REAL COZINHA

Cuisine portugaise traditionnelle.
Rua Tomás Ribeiro, 115, Lisboa
T. (+351) 213 199 500
Tous les jours, de 12:30 à 15:30 et de :
19:30 à 22:30 ; Brunch le dimanche, de
12:30 à 16:00
rpl@realhotelsgroup.com
www.realpalacio.realhotelsgroup.
com/restaurants-lisbon/real-cozinha-
restaurante-bar/

TERRA NOVA BY POPULI

Cuisine internationale
Ala Nascente, Terreiro do Paço,
85-86, Lisboa
T. (+351) 218 877 395
Déjeuner, du lundi au dimanche: 12:30-
-15:00. Dîner, du dimanche au
mercredi: 19:30-23:00 ; du jeudi
au samedi, 19:30-00:00. Brunch,
dimanche : 11:30-14:30
geral@terranovabypopuli.pt
www.terranovabypopuli.pt

**RESTAURANTE
A TRAVESSA DO FADO**

Largo do Chafariz de Dentro, 1, Lisboa
T. (+351) 218 870 144
geral@atravessadofado.com

RESTAURANTE AZUL E BRANCO

Cuisine méditerranéenne
Av. Duque de Loulé, 81-83, Lisboa
T. (+351) 213 182 000
Tous les jours, 19:00-22:30
sales.hdl@h10hotels.com
www.hotelh10duquedeloule.com

RESTAURANTE DOIS ARCOS

Cuisine portugaise
Rua dos Douradores, 163, Lisboa
T. (+351) 218 879 689
12:00-22:00. Fermé : dimanche
cides.lopes@gmail.com

RESTAURANTE FAMA DE ALFAMA

Rua do Terreiro do Trigo, 80, Lisboa
T. (+351) 218 862 608
famadealfama@gmail.com

RESTAURANTE GRANJA VELHA

Cuisine portugaise
Rua dos Douradores, 200, Lisboa
T. (+351) 218 873 891
12:00-15:00, 19:00-22:00. Fermé :
dimanche
www.granjavelha.com

RESTAURANTE OS TIBETANOS

Rua do Salitre, 117, Lisboa
Samedi: 12:45-15:00 et 20:00-23:00.
Dimanche: 12:45-15:00 et 19:30-22:30.
info@tibetanos.com
www.tibetanos.com

RESTAURANTS

RESTAURANTE VARANDA DE LISBOA

Cuisine portugaise
Hotel Mundial, Praça Martim Moniz, 2, Lisboa
T. (+351) 218 842 000
Hiver, 19:30-22:00. Été, 19:30-22:30
www.varandadelisboa.pt

RESTAURANTE VEGETARIANO PSI

Alameda Santo António dos Capuchos, Campo Mártires da Pátria, Lisboa
T. (+351) 213 590 573
Du lundi au samedi, 12:30-15:30 et 19:30-22:30. Fermé : dimanche
psiveg@gmail.com
www.restaurante-psi.com

RIB BEEF & WINE

Steakhouse
Praça do Comércio, 31-34, Lisboa
T. (+351) 968 578 962
Du dimanche au jeudi, 12:30-15:00; 19:30-22:30
Vendredi et samedi, 12:30-15:00; 19:30-23:00
restaurantepousadalisboa@pestana.com
www.pousadas.pt/hotel/pousadalisboa

SILK CLUB

Restaurante, Bar, Club
Cuisine japonaise traditionnelle
Rua da Misericórdia, 14, Lisboa
T. (+351) 913 009 193
Du mardi au samedi, à partir de 19:00.
events@silk-club.com
www.silk-club.com

SOLAR DOS PRESUNTOS

Rua Portas de Santo Antão, 150, Lisboa
T. (+351) 213 424 253
restaurantes@solardospresuntos.com
www.solardospresuntos.com

TASCA DA ESQUINA

Rua Domingos Sequeira, 41C, Lisboa
T. (+351) 919 837 255
info@tascadaesquina.com

THE DECADENTE RESTAURANTE & BAR

Nourriture et boissons locales et simples, pratiques durables et environnement confortable. Grillades, crudités et cocktails signatures.
Doca S. Pedro de Alcântara, 81, Lisboa
T. (+351) 213 461 381
Du dimanche au jeudi, de 19:00 à 23:00 et du vendredi et samedi, de 19:00 à 00:00
geral@thededecadente.pt
www.thededecadente.pt

YAKUZA FIRST FLOOR

Cuisine japonaise et asiatique
Rua Escola Politécnica, 231, 1.º Esq., Lisboa
T. (+351) 934 000 913
Du mardi au vendredi, 12:30-15:00 et 20:00-00:00. Samedi, 20:00-00:00
Fermé : lundi
events@olivier.pt
www.yakuza.olivier.pt

ZAMBEZE

Cuisine régionale et cuisine africaine
Calçada Marquês de Tancos, Lisboa
T. (+351) 218 877 056
Tous les jours, 10:00-23:00
www.zambezerestaurante.pt

DE PRAÇA DO COMÉRCIO À BELÉM

A TRAVESSA

Cuisine portugaise
Travessa do Convento das Bernardas, 12, Lisboa
T. (+351) 213 902 034
Fermé: dimanche, lundi et samedi à l'heure du déjeuner
www.atraversa.com

CAFÉ IN

Cuisine portugaise et internationale
Av. Brasília, 311, Lisboa
T. (+351) 213 626 248
12:00-16:00 y 20:00-00:00. Terrasse : 10:00-03:10
www.cafein.pt

ESPAÇO ESPELHO D'ÁGUA

Cuisine portugaise, brésilienne, africaine et asiatique
Av. Brasília, S/N, Belém, Lisboa
T. (+351) 213 010 510
Dimanche au jeudi de 11:00-00:00
Vendredi au samedi, de 11:00-01:00
info@espacoesselhohodeagua.com
www.espacoesselhohodeagua.com

ESTUFA REAL

Cuisine méditerranéenne
Jardim Botânico da Ajuda, Calçada do Galvão, Lisboa
T. (+351) 213 619 400
Ouvert uniquement à l'heure du déjeuner
geral@estufareal.pt
www.estufareal.com

IBO RESTAURANTE

Cuisine portugaise et mozambicaine
Armazém A, compartimento 2, Lisboa
T. (+351) 213 423 611 / 961 332 024
Mardi au jeudi, de 12:00-23:00
Vendredi et le samedi de 12:00-01:00
Dimanche, 12:30-15:30. Fermé le lundi
www.ibo-restaurante.pt

KAIS

Cuisine internationale et traditionnelle portugaise
Cais da Viscondessa, Rua da Cintura, Santos, Lisboa | T. (+351) 213 932 930
Fermé : dimanche et lundi
www.kais-k.com

MONTE MAR LISBOA

Spécialités de poisson fraîche et fruits de mer
Rua da Cintura, Armazém 65
Cais do Sodré, Lisboa
T. (+351) 213 220 160
De mardi à dimanche, 12:00-23:00
sales@onyriaresorts.com
www.mmllisboa.pt

NUNES REAL MARISQUEIRA

Restaurant de Fruits de Mer
Rua Bartolomeu Dias, 172, Lisboa
T. (+351) 213 019 899
Du mardi au dimanche, de 12:00 à 00:00. Ferme le lundi.
geral@nunesmarisqueira.pt
www.nunesmarisqueira.pt

PAP'AÇORDA

Cuisine portugaise
Mercado da Ribeira, Av. 24 de Julho, 49, 1.º, Lisboa
T. (+351) 213 464 811
12:30-14:30, 20:00-23:00. Dimanche, mardi et mercredi, 12:00-00:00. Jeudi, vendredi et samedi, 12:00-23:00
reservations@papacorda.com
papacorda.com

PÁTEO ALFACINHA RESTAURANTE HORTA

Cuisine portugaise
Rua do Guarda Jóias, 44, Lisboa
T. (+351) 213 642 171
comercial@pateoalfacinha.com
www.pateoalfacinha.com/
restaurantes

PORTUGÁLIA CERVEJARIA BELÉM

Av. Brasília, Edf. Espelho d'Água, Lisboa
T. (+351) 213 032 700
12:00-00:00
www.portugalia.pt

PORTUGÁLIA CERVEJARIA CAIS DO SODRÉ

Rua Cintura do Porto de Lisboa, Lisboa
T. (+351) 213 422 138
12:00-00:00
www.portugalia.pt

POVO

Rua Nova do Carvalho, 32, Lisboa
T. (+351) 213 473 403
povo@ctlisbon.com
www.povolisboa.com

RESTAURANTE FEITORIA & WINE BAR

Altis Belem Hotel & Spa, Doca do Bom Sucesso, Lisboa
T. (+351) 210 400 200/208
Du lundi au samedi. Dîner : 19:30-23:00
reservationsbelem@altishotels.com
www.restaurantefeitoria.com

RESTAURANTE GEOGRAPHIA
Cuisine portugaise et influences lusophones

Rua do Conde, 1, Lisboa
T. (+351) 213 960 036
De Lunes a Sábado: 12:30-15:00/19:30-23:30
ola@restaurantegeographia.pt
www.restaurantegeographia.pt

SEGUNDO MUELLE

Gastronomie péruvienne
Praça Dom Luís I, 30, Loja 4B, Lisboa
T. (+351) 210 133 540
Du lundi au jeudi et le dimanche, 12:00-24:00. Le vendredi et samedi, 12:00- 01:00
sm.lisboa@segundomuelle.pt
www.segundomuelle.com

SUD LISBOA TERRAZA

Italo-méditerranéen
Av. Brasília, Pavilhão Poente, Lisboa
T. (+351) 211 592 700
Tous les jours, 11:00-02:00
comercial@sudlisboa.com
www.sudlisboa.com

VALLE FLÔR

Cuisine portugaise
Rua Jau, 54, Lisboa (Pestana Palace)
T. (+351) 213 615 600
Petit-déjeuner, 06:30-10:30. Week-end et jours fériés, 06:30-11:00. Déjeuner, 12:30-15:30. Dîner, 19:00-22:30
restaurant.valle-flor@pestana.com
www.pestana.com

5 OCEANOS

Doca de Santo Amaro, Armazém 12, Lisboa
T. (+351) 213 978 015
Tous les jours, 12:00-01:00
www.5oceanos.pt

DE PRAÇA DO COMÉRCIO AU PARQUE DAS NAÇÕES

RESTAURANTE D' BACALHAU

Rua da Pimenta, 45, Parque das Nações, Lisboa
T. (+351) 218 941 296
Tous les jours, 12:00-16:00 et 19:00-23:00
www.restaurantebacalhau.com

RESTAURANTE GOLF SPOT

Cuisine portugaise et japonaise
Azinhaga das Galhardas, Lisboa
T. (+351) 969 340 713
Petit-déjeuner: du mardi au dimanche, 10:00-12:00. Déjeuner: du mardi au dimanche, 12:00-15:30. Dîner: du mardi au samedi, 19:30-22:30. Fermé : lundi
restaurantgolfspot@academiadegolfdelisboa.pt
www.academiadegolfdelisboa.pt

RESTAURANTE MANJERICO ALEGRE

Rua Terreiro do Trigo, 94, Lisboa
T. (+351) 210 532 846
manjerico.alegre@gmail.com

SENHOR PEIXE

Rua da Pimenta, 35-37, Lisboa
T. (+351) 218 955 892
Fermé : lundi
www.senhorpeixe.pt

AVENIDAS NOVAS

ELEVEN

Cuisine méditerranéenne
Rua Marquês de Fronteira, Jardim Amália Rodrigues, Lisboa
T. (+351) 213 862 211
Fermé : dimanche
www.restauranteleven.com

PORTUGÁLIA CERVEJARIA

Av. Almirante Reis, 117, Lisboa
T. (+351) 213 140 002
12:00-00:00
www.portugalia.pt

RESTAURANTE TÍPICO O MADEIRENSE

Cuisine traditionnelle de Madère
Amoreiras Shopping Center, Loja 3026-7, Lisboa
T. (+351) 213 830 827
Tous les jours, 12:00-23:00
www.omadeirense.pt

THE LINGERIE RESTAURANT

Cuisine portugaise
Av. António Augusto de Aguiar, 88A, Lisboa
T. (+351) 915 672 450
Du mercredi au jeudi 20:30-01:00 et samedi 19:00-22:00 et 22:15 à 02:00
lingieri@lisboa@gmail.com
www.lisboa.thelingerierestaurant.com

ENCORE À LISBOA

JOCKEY RESTAURANTE

SHP – Hipódromo do Campo Grande, Lisboa
T. (+351) 217 957 521
geral@jockey.com.pt
www.jockey.com.pt

RESTAURANTE GARDENS

Rua Formosinho Sanchez, 79,
Quinta dos Alcoutins, Lisboa
T. (+351) 217 571 087
geral@restaurantegardens.pt
www.restaurantegardens.pt

LES AUTRES**RESTAURANTE JARDIM DA LUZ**

Quartel da Formação,
Largo da Luz, Carnide
T. (+351) 210 134 209
geral@jardimdaluz.pt

EN DEHORS DE LA VILLE**CAFÉ PARIS**

Cuisine portugaise et internationale
Praça da República, 32 R/C, Sintra
T. (+351) 219 105 860
Tous les jours, 09:00-23:00
comercial@screstauracao.com
www.screstauracao.com

CENTRAL PALACE HOTEL

Cuisine portugaise et internationale
Praça da República, 34 R/C, Sintra
T. (+351) 219 105 860
Tous les jours, 09:00-23:00
comercial@screstauracao.com
www.screstauracao.com

COZINHA VELHA

Cuisine portugaise
Pousada de Queluz - Dona Maria I
- Largo do Palácio, Queluz
T. (+351) 214 350 232
Déjeuner, 12:30-15:00. Dîner, 19:30-22:00
www.pousadas.pt

MONTE MAR CASCAIS

Av. Nossa Senhora do Cabo, 2845,
Cascais
T. (+351) 214 869 270
montemar@onyriatesorts.com
www.mmcascais.pt

RESTAURANTE FORTALEZA DO GUINCHO

Estrada do Guincho, 2413, Cascais
T. (+351) 214 870 491
reservations@guinchotel.pt
www.fortalezadoguincho.com/
restaurante-fortaleza-do-guincho

BARS & CLUBS**HAVANA**

Doca de Santo Amaro, Armazém 5,
Alcântara
T. (+351) 213 979 893
Tous les jours, 11:00-06:00
info@havana.mail.pt
www.grupodoubleh.com

REAL SPORTS BAR

Regardez votre sport préféré. Snacks,
hamburgers et bière.
Rua São Sebastião da Pedreira, 234
C, Lisboa
T. (+351) 213 199 500
Tous les jours, de 15:30 à 00:00.
rpl@realhotelsgroup.com
www.realpalacio.realhotelsgroup.com/
restaurants-lisbon/real-sports-bar/

HÔTELS

★★★★

ALTIS AVENIDA HOTEL

Rua 1.º de Dezembro, 120, Lisboa
T. (+351) 210 440 000
reservationsavenida@altishotels.com
www.altishotels.com

ALTIS BELÉM HOTEL & SPA

Doca do Bom Sucesso, Lisboa
T. (+351) 210 400 200
reservationsbelem@altishotels.com
www.altishotels.com

ALTIS GRAND HOTEL

Rua Castilho, 11, Lisboa
T. (+351) 213 106 000
reservations@altishotels.com
www.altishotels.com

BAIRRO ALTO HOTEL

Praça Luís de Camões, 2, Lisboa
T. (+351) 213 408 288
info@bairroaltohotel.com
www.bairroaltohotel.com

CORINTHIA HOTEL LISBON

Av. Columbano Bordalo Pinheiro,
105, Lisboa
T. (+351) 217 236 363
lisbon@corinthia.com
www.corinthia.com

CORPO SANTO HOTEL

Largo do Corpo Santo,
23-25, Lisboa
T. (+351) 218 288 000
info@corposantohotel.com
www.corposantohotel.com

DOLCE CAMPOREAL LISBOA

Rua do Campo, Turcifal
T. (+351) 261 960 900
camporeal.guestservices@dolce.com
www.dolcecamporeal.com

EDITORY RIVERSIDE

Av. Infante D. Henrique, 1, Lisboa
T. (+351) 219 022 300
riverside@editoryhoteles.pt
editoryhoteles.com/riverside-apolonia-lisboa

EPIC SANA LISBOA

Av. Eng.º Duarte Pacheco, 15
T. (+351) 212 468 688
reservations@sana-hotels.com
T. (+351) 211 597 305
info.lisboa@epic.sanahotels.com
www.sanahotels.com

EUROSTARS DAS LETRAS

Rua Castilho, 6-12, Lisboa
T. (+351) 213 573 094
info@eurostarsdasletras.com
www.eurostarsdasletras.com

EVOLUTEE HOTEL

Cabeço da Serra - Vau, Óbidos
T. (+351) 262 240 220
info@evoluteehotel.com
www.evoluteehotel.com

FAROL HOTEL

Av. Rei Humberto II de Itália, 7, Cascais
T. (+351) 214 823 490
farol@farol.com.pt
www.farol.com.pt

FONTECRUZ LISBOA AUTOGRAPH COLLECTION

Av. da Liberdade, 138-142, Lisboa
T. (+351) 210 410 000
reception@fontecruzlisboa.com
www.fontecruzhotels.com

GRANDE REAL VILLA ITÁLIA HOTEL & SPA

Rua Frei Nicolau de Oliveira, 100,
Cascais
T. (+351) 210 966 000
realvillaitalia@hoteisreal.com
www.realhotelsgroup.com

HOTEL ALBATROZ

Rua Frederico Arouca, 100, Cascais
T. (+351) 214 847 380
info@thealbatrozcollection.com
www.thealbatrozcollection.com

HOTEL AVENIDA PALACE

Rua 1.º de Dezembro, 123, Lisboa
T. (+351) 213 218 100
reservas@hotelavenidapalace.pt
www.hotelavenidapalace.pt

HOTEL CASA DE PALMELA

EN 10 KM 33,5, Setúbal
T. (+351) 265 249 650
reservation-casapalmela@ouh.pt
www.hotelcasapalmela.pt

H10 DUQUE DE LOULÉ

Av. Duque de Loulé, 81-83, Lisboa
T. (+351) 213 182 000
reservations.hdl@h10hotels.com
www.hotelh10duquedeloule.com

HOTEL CASCAIS MIRAGEM

Av. Marginal, 8554, Cascais
T. (+351) 210 060 600
geral@cascaismirage.com
www.cascaismirage.com

HOTEL DOM PEDRO LISBOA

Av. Eng.º Duarte Pacheco, 24, Lisboa
T. (+351) 213 896 600
lisboa.reservations@dompedro.com
www.dompedro.com

HOTEL FORTALEZA DO GUINCHO

Estrada do Guincho, 2413, Cascais
T. (+351) 214 870 491
reservations@guinchotel.pt
www.fortalezadoguincho.com

HOTEL OLISSIPPO LAPA PALACE

Rua Pau de Bandeira, 4, Lisboa
T. (+351) 213 949 494
info.lapa@olissippohotels.com
www.olissippohotels.com

HOTEL PALÁCIO DO GOVERNADOR

Rua Bartolomeu Dias, 117, Lisboa
T. (+351) 212 467 800
bookings@nauhotels.com
www.nauhotels.com

HOTEL PORTO BAY LIBERDADE

Rua Rosa Araújo, 8, Lisboa
T. (+351) 210 015 700
portobayliberdade@portobay.pt
www.portobay.com

HOTEL QUINTA

DA MARINHA RESORT
Rua das Palmeiras,
Quinta da Marinha, Cascais
T. (+351) 214 860 100
sales@onyriaresorts.com
www.quintadamarinha.com

HOTEL REAL PALÁCIO

Rua Tomás Ribeiro, 115, Lisboa
T. (+351) 213 199 500
info@hoteisreal.com
www.realhotelsgroup.com

**HOTEL SOFITEL LISBON
LIBERDADE**

Av. da Liberdade, 127, Lisboa
T. (+351) 213 228 300
h1319@sofitel.com
www.sofitel-lisboa.com

HOTEL TIVOLI - LISBOA

Av. da Liberdade, 185, Lisboa
T. (+351) 213 198 900
avenidaliberdade@tivoli-hotels.com
www.tivolilisboa.com

**HOTEL TIVOLI - PALÁCIO
DE SETEAIS**

Av. Barbosa du Bocage, 8, Seteais,
Sintra
T. (+351) 219 233 200
gr.palacioseteais@tivoli-hotels.com
www.tivolipalacioseteais.com

HOTEL VALVERDE

Av. da Liberdade, 164, Lisboa
T. (+351) 210 940 300
info@valverdehotel.com
www.valverdehotel.com

HOTEL VILA GALÉ COLLECTION

PALÁCIO DOS ARCOS
Largo Conde das Alcáçovas,
Paço de Arcos
T. (+351) 210 493 200
palacio.reservas@vilagale.com
www.vilagale.com

HOTEL VILA GALÉ SINTRA

Rua Fonte da Granja, 30, Sintra
T. (+351) 210 520 000
sintra@vilagale.com
www.vilagale.com

HYATT REGENCY LISBON

Rua da Junqueira, 63, Lisboa
T. (+351) 21 482 9123
hyatt.com/pt-PT/hotel/portugal/hyatt-
reGENCY-lisbon/lishr

IBEROSTAR LISBOA

Rua Castilho, 64, Lisboa
T. (+351) 215 859 000
lisboa@iberostar.com
www.iberostar.com/pt/hoteis/lisboa

IMMERSO

Rua Bica da Figueira, Marvão, Ericeira
T. (+351) 261 104 420
info@immerso.pt
immerso.pt

**INTERCONTINENTAL
CASCAIS-ESTORIL**

Av. Marginal, 8023, Monte Estoril
T. (+351) 218 291 100
liset.reservations@ihg.com
estorilintercontinental.com

INTERCONTINENTAL LISBON

Rua Castilho, 149, Lisboa
T. (+351) 213 818 700
lisha.reservations@ihg.com
www.intercontinental.com

MEMMO PRINCEIPE REAL

Rua D. Pedro V, 56, Lisboa
T. (+351) 219 016 800
preal@memmohotels.com
memmohotels.com

MYRIAD BY SANA HOTELS

Cais das Naus, Lote 2.21.01, Lisboa
T. (+351) 212 468 688
reservations@sanahotels.com
T. (+351) 211 107 600
info@myriad.pt
www.sanahotels.com

**PALÁCIO ESTORIL HOTEL GOLF &
SPA**

Rua Particular, Estoril
T. (+351) 214 648 000
info@hotelestorilpalacio.pt
www.palacioestorilhotel.com

SANA CAPITOL HOTEL

Rua Eça de Queiroz, 24, Lisboa
T. (+351) 213 536 811
sanacapitol@sanahotels.com
www.capitol.sanahotels.com

SANA EXECUTIVE HOTEL

Av. Conde Valbom, 56, Lisboa
T. (+351) 217 951 157
sanaexecutive@sanahotels.com
www.executive.sanahotels.com

HÉBERGEMENT

PENHA LONGA RESORT

Estrada da Lagoa Azul, Linhó, Sintra
T. (+351) 219 249 011
resort.penalonga@penhalonga.com
www.penalonga.com

PESTANA PALACE HOTEL & NATIONAL MONUMENT

Rua Jau, 54, Lisboa
T. (+351) 213 615 600
reception.cph@pestana.com
www.pestana.com

PRAIA D'EL REY MARRIOTT GOLF & BEACH RESORT

Av. Dona Inês de Castro, 1,
Vale de Janelas, Amoreira, Óbidos
T. (+351) 262 905 100
info.pdr@marriott-pdr.pt
www.praia-del-rey.com

RITZ FOUR SEASONS HOTEL LISBOA

Rua Rodrigo da Fonseca, 88, Lisboa
T. (+351) 213 811 400
reservations.lis@fourseasons.com
www.fourseasons.com

SHERATON LISBOA HOTEL & SPA

Rua Latino Coelho, 1, Lisboa
T. (+351) 213 120 000
sheraton.lisboa@sheraton.com
www.sheratonlisboa.com

THE IVENS HOTEL

Rua Capelo, 5, Lisboa
T. (+351) 210 543 135
book@theivenshotel.com
www.theivenshotel.com

THE LUMIARES HOTEL & SPA

Rua Diário de Notícias, 142, Lisboa
T. (+351) 211 160 200
info@thelumiares.com
www.thelumiares.com

THE OITAVOS

Rua de Oitavos, Quinta da Marinha,
Cascais
T. (+351) 214 860 020
info@theoitavos.com
www.theoitavos.com

THE ONE PALÁCIO DA ANUNCIADA

Rua das Portas de Santo Antão,
112-134, Lisboa
T. (+351) 210 412 300
info.hpa@hotelstheone.com
www.hotelstheone.com

THE VINTAGE LISBOA HOTEL

Rua Rodrigo da Fonseca, 2, Lisboa
T. (+351) 210 405 400
info@thevintagelisbon.com
www.thevintagelisbon.com

VIP GRAND LISBOA HOTEL & SPA

Av. 5 de Outubro, 197, Lisboa
T. (+351) 210 435 000
hotelviplisboa@viphotels.com
www.viphotels.com

★★★★

1908 LISBOA HOTEL

Largo do Intendente Pina Manique,
6, Lisboa
T. (+351) 218 804 000
info@1908lisboahotel.com
www.1908lisboahotel.com

EVOLUTION LISBOA HOTEL

Praça Duque de Saldanha, 4, Lisboa
T. (+351) 211 590 200
hello.lisboa@evolution-hotels.com
www.evolution-hotels.com

AVANI AVENIDA LIBERDADE

Rua Júlio César Machado, 7,
Lisboa
T. (+351) 213 591 000
lisbon@avani-hotels.com
www.avanihotels.com

BESSAHOTEL LIBERDADE

Av. da Liberdade, 29-41, Lisboa
T. (+351) 213 210 500
infoliberdade@bessahotel.com
www.bessahotel.com

CZAR LISBON HOTEL

Av. Almirante Reis, 103, Lisboa
T. (+351) 211 115 200
reservas@czarlisbonhotel.com
www.czarlisbonhotel.com

DOUBLETREE BY HILTON LISBON - FONTANA PARK

Rua Eng. Vieira da Silva, 2, Lisboa
T. (+351) 210 410 600
lisbonfontanapark.info@hilton.com
www.doubletree3.hilton.com

EVIDÊNCIA BELVERDE ATITUDE HOTEL

Av. de Belverde, 70, Belverde, Seixal
T. (+351) 210 426 900
belverde@evidenciahoteis.com
www.evidenciabelverde.com

EVOLUTION LISBOA

Praça Duque de Saldanha, 4, Lisboa
T. (+351) 212 468 688
reservations@sanahotels.com
T. (+351) 211 590 200
hello.lisboa@evolution-hotels.com
www.sanahotels.com

FOUR POINTS BY SHERATON SESIMBRA

Rua 4 de Maio, Lote 50,
Altinho de São João, Sesimbra
T. (+351) 210 518 370
www.marriott.com/LISFP

H10 DUQUE DE LOULÉ

Av. Duque de Loulé, 81-83, Lisboa
T. (+351) 213 182 000
reservations.hdl@h10hotels.com
www.hotelh10duquedeloule.com

HERITAGE AV. LIBERDADE HOTEL

Av. da Liberdade, 28, Lisboa
T. (+351) 213 404 040
avliberdade@heritage.pt
www.heritage.pt

HF FÉNIX LISBOA

Praça Marquês de Pombal, 8, Lisboa
T. (+351) 213 716 661
booking@lisboa@hfhhotels.com
www.hfhhotels.com

HF FÉNIX URBAN

Av. António Augusto de Aguiar, 14,
Lisboa
T. (+351) 213 515 000
booking.urban@hfhhotels.com
www.hfhhotels.com

HOLIDAY INN LISBOA

Av. António José de Almeida, 28A,
Lisboa
T. (+351) 210 044 000
hil@grupo-continental.com
www.holidayinn.com/lisbonprt

HOLIDAY INN LISBON CONTINENTAL

Rua Laura Alves, 9, Lisboa
T. (+351) 210 046 000
hic@grupo-continental.com
www.grupo-continental.com

HOTEL AÇORES LISBOA

Av. Columbano Bordalo Pinheiro, 3,
Lisboa
T. (+351) 217 222 920
hotelacoreslisboa@bensaude.pt
www.bensaude.pt

HOTEL BRITANIA

Rua Rodrigues Sampaio, 17, Lisboa
T. (+351) 213 155 016
britania.hotel@heritage.pt
www.heritage.pt

HOTEL DA ESTRELA

Rua Saraiva Carvalho, 35, Lisboa
T. (+351) 211 900 100
hotel.daestrela@unlockhotels.com
www.hoteldaestrela.com

HOTEL DO MAR

Rua General Humberto Delgado, 10,
Sesimbra
T. (+351) 212 288 300
hoteldomar@hoteldomar.pt
www.hoteldomar.com

HOTEL ESTORIL EDEN

Av. de Sabóia, 209, Monte Estoril
T. (+351) 214 667 600
geral@hotelestorileden.pt
www.hotelestorileden.pt

HOTEL FLÓRIDA

Rua Duque de Palmela, 34, Lisboa
T. (+351) 213 576 145
sales@hotel-florida.pt
www.hotel-florida.pt

HOTEL LISBOA PLAZA

Travessa do Salitre, 7, Lisboa
T. (+351) 213 218 218
plaza.hotels@heritage.pt
www.heritage.pt

HOTEL MARQUÊS DE POMBAL

Av. da Liberdade, 243, Lisboa
T. (+351) 213 197 900
info@hotel-marquesdepombal.pt
www.hotel-marquesdepombal.pt

HOTEL MELIA SETÚBAL

Av. Alexandre Herculano, 58, Setúbal
T. (+351) 265 240 400
melia.setubal@meliaportugal.com
www.meliasetubal.com

HOTEL MERCURE LISBOA

Av. José Malhoa, 23, Lisboa
T. (+351) 213 000 000
h3346@accor.com
www.mercure.com

HOTEL MUNDIAL

Praça Martim Moniz, 2, Lisboa
T. (+351) 218 842 000
reservations@hotel-mundial.net
www.hotel-mundial.pt

HOTEL NH CAMPO GRANDE

Campo Grande, 7, Lisboa
T. (+351) 217 957 555
nhcampogrande@nh-hotels.com
www.nh-hotels.com

**HOTEL NH COLLECTION
LIBERDADE**

Av. da Liberdade, 180 B, Lisboa
T. (+351) 213 514 060
nhliberdade@nh-hotels.com
www.nh-hotels.com

HOTEL NOVOTEL LISBOA

Av. José Malhoa, 1-1A, Lisboa
T. (+351) 217 244 800
h0784@accor.com
www.accorhotels.com

HOTEL REAL OEIRAS

Rua Álvaro Rodrigues de Azevedo,
5, Paço de Arcos
T. (+351) 214 469 900
roe@realhotelsgroup.com
www.realoeiras.realhotelsgroup.com

HOTEL SMY LISBOA

Rua da Artilharia 1, 112, Lisboa
T. (+351) 212 484 900
info.lisboa@smyhotels.com
www.smyhotels.com

HOTEL OLISSIPPO CASTELO

Rua Costa do Castelo, 126, Lisboa
T. (+351) 218 820 190
info.oc@olissippohotels.com
www.olissippohotels.com

HOTEL OLISSIPPO MARQUÊS DE SÁ

Av. Miguel Bombarda, 130, Lisboa
T. (+351) 217 911 014
rsv@olissippohotels.com
www.olissippohotels.com

HOTEL OLISSIPPO ORIENTE

Av. Dom João II, 32,
Parque das Nações, Lisboa
T. (+351) 218 929 100
rsv@olissippohotels.com
www.olissippohotels.com

HOTEL OLISSIPPO SALDANHA

Av. Praia da Vitória, 30, Lisboa
T. (+351) 210 006 690
info.os@olissippohotels.com
www.olissippohotels.com

HOTEL PORTUGAL

Rua João das Regras, 4, Lisboa
T. (+351) 218 842 120
info@hotelportugal.com
www.hotelportugal.com

HOTEL PRAIA MAR

Rua do Gurué, 16, Carcavelos
T. (+351) 214 585 100
praiaamar@almeidahotels.pt
www.almeidahotels.pt/hotel-praia-mar

HOTEL PRÍNCIPE REAL

Rua da Alegria, 53, Lisboa
T. (+351) 218 407 350
geral@hotelprincipereal.com
www.beverhotels.com

HOTEL TIVOLI ORIENTE

Av. Dom João II, 27,
Parque das Nações, Lisboa
T. (+351) 218 915 100
oriente@tivoli-hotels.com
www.tivolioriente.com

HOTEL TIVOLI SINTRA

Praça da República, Sintra
T. (+351) 219 237 200
sintra@tivoli-hotels.com
www.tivolisintra.com

HOTEL TRYP LISBOA

CAPARICA MAR BY WINDHAM

Av. General Humberto Delgado,
47, Costa da Caparica
T. (+351) 212 918 900
res.tlc@trypportugal.com
www.tryplisboacaparica.com

MELIA LISBOA AEROPORTO

Rua C, 2, Aeroporto Internacional
de Lisboa
T. (+351) 218 425 000
res.mla@meliaportugal.com
www.melialisboaaeroporto.com

MELIA LISBOA ORIENTE

Av. Dom João II, Lt. 1.16.02B, Lisboa
T. (+351) 218 930 000
res.mlo@meliaportugal.com
www.melialisboaoriente.com

HOTEL VILA GALÉ CASCAIS

Rua Frei Nicolau de Oliveira, 80
Parque da Gandarinha, Cascais
T. (+351) 214 826 000
cascais@vilagale.com
www.vilagale.com

HÉBERGEMENT

HOTEL VILA GALÉ ESTORIL

Av. Marginal – Apartado 49, Estoril
T. (+351) 214 648 400
estoril@vilagale.com
www.vilagale.com

HOTEL VILA GALÉ ERICEIRA

Largo dos Navegantes, 1, Ericeira
T. (+351) 261 869 900
ericeira@vilagale.com
www.vilagale.com

HOTEL VILA GALÉ ÓPERA

Travessa do Conde da Ponte, Lisboa
T. (+351) 213 605 400
opera@vilagale.com
www.vilagale.com

HOTEL VINCCI BAIXA

Rua do Comércio, 32-38, Lisboa
T. (+351) 218 803 190
baixa@vincchoteles.com
www.vincchoteles.com

HOTEL YORK HOUSE LISBOA

Rua das Janelas Verdes, 32, Lisboa
T. (+351) 213 962 435
manager@yorkhouseslisboa.com
www.yorkhouseslisboa.com

HOTEL ZENIT LISBOA

Av. 5 de Outubro, 11, Lisboa
T. (+351) 213 102 200
dir@lisboa@zenithoteles.com
www.zenithoteles.com

INSPIRA LIBERDADE BOUTIQUE HOTEL

Rua de Santa Marta, 48, Lisboa
T. (+351) 210 440 900
reservas@inspirahotels.com
www.inspirahotels.com

INTERNACIONAL DESIGN HOTEL

Rua da Betesga, 3, Rossio, Lisboa
T. (+351) 213 240 990
info@idesignhotel.com
www.idesignhotel.com

JERÓNIMOS 8

Rua dos Jerónimos, 8, Lisboa
T. (+351) 213 600 900
jeronimos8@almeidahotels.pt
www.jeronimos8.com

LUX LISBOA PARK

Rua Padre António Vieira, 32-34, Lisboa
T. (+351) 213 894 320
lux.lisboa@luxhotels.pt
www.lisboa.luxhotels.pt

LEGENDARY LISBOA SUITES

Rua Rodrigo da Fonseca, 44-50, Lisboa
T. (+351) 210 046 600
legendarylisoasuites@
continentalhotels.eu
www.legendarylisoasuites.com

LEZÍRIA PARQUE HOTEL

Av. Barranco de Cegos, 22,
Vila Franca de Xira
T. (+351) 263 276 670
dir@lph@continentalhotels.eu
www.continentalhotels.eu

LISBOA MARRIOTT HOTEL

Av. dos Combatentes, 45, Lisboa
T. (+351) 217 235 400
lisboa@marriotthotels.com
www.lisbonmarriott.com

JÚPITER LISBOA HOTEL

Av. da República, 46, Lisboa
T. (+351) 210 730 100
info.lisboa@jupiterhoteis.com
www.jupiterlisboahotel.com

LUMEN HOTEL & THE LISBON LIGHT SHOW

Rua Sousa Martins, 20, Lisboa
T. (+351) 210 547 410
booking@lumenhotel.pt
www.lumenhotel.pt

LUTÉCIA SMART DESIGN HOTEL

Av. Frei Miguel Contreiras, 52, Lisboa
T. (+351) 218 411 300
info@luteciahotel.com
www.luteciahotel.com

LX BOUTIQUE HOTEL

Rua do Alecrim, 12, Lisboa
T. (+351) 213 474 394
goncalo.dias@lxboutiquehotel.com
www.lxboutiquehotel.com

MADALENA BY THE BEAUTIQUE HOTELS

Rua da Madalena, 271, Lisboa
T. (+351) 210 537 006
guestservice@thebeautiquehotels.
com
www.thebeautiquehotels.com/pt/
madalena

MERCURE LISBOA ALMADA

Rua Abel Salazar, 9, Pragal, Almada
T. (+351) 212 761 401
ha040@accor.com
www.mercure.com

MEMMO ALFAMA

Travessa das Merceiras, 27, Lisboa
T. (+351) 210 495 660
alfama@memmohotels.com
memmohotels.com

NEYA LISBOA HOTEL

Rua Dona Estefânia, 71-77, Lisboa
T. (+351) 213 101 800
info@neyahotels.com
www.neyahotels.com

PESTANA CR7 LISBOA

Rua da Prata, 24-28, Lisboa
T. (+351) 210 401 710
fo.pestanacr7lisbon@pestana.com
www.pestanacr7.com

PESTANA SINTRA GOLF & SPA HOTEL

Rua Mato da Mina, 19, Sintra
T. (+351) 210 424 300
guest@pestana.com
www.pestana.com

PORTO BAY MARQUÊS

Rua Duque de Palmela, 32, Lisboa
T. (+351) 210 402 000
portobaymarques@portobay.pt
www.portobay.com

PRAIA DO SAL RESORT

Rua das Caravelas, 88, Alcochete
T. (+351) 212 343 165
geral@praiadosal.com
www.praiadosal.com

RADISSON BLU LISBOA

Av. Marechal Craveiro Lopes, 390, Lisboa
T. (+351) 210 045 000
rad@grupo-continental.com
www.lisbon.radissonblu.com

RAMADA BY WYNDHAM LISBON HOTEL

Av. Eng.º Arantes e Oliveira, 9, Lisboa
T. (+351) 218 434 200
reservations@olaiasparkhotel.com
www.ramada.com

EPIC SANA MARQUÊS

Av. Fontes Pereira de Melo, 8, Lisboa
T. (+351) 212 468 688
reservations@sanahotels.com
T. (+351) 210 064 300
info.marques@epic.sanahotels.com
www.sanahotels.com

SANA MALHOA

Av. José Malhoa, 8, Lisboa
 T. (+351) 212 468 688
 reservations@sanahotels.com
 T. (+351) 210 061 800
 sanamalhoa@sanahotels.com
 www.sanahotels.com

SANA METROPOLITAN

Rua Soeiro Pereira Gomes, 2, Lisboa
 T. (+351) 212 468 688
 reservations@sanahotels.com
 T. (+351) 217 982 500
 sanametropolitan@sanahotels.com
 www.sanahotels.com

SANA SESIMBRA HOTEL

Av. 25 de Abril, Sesimbra
 T. (+351) 212 468 688
 reservations@sanahotels.com
 T. (+351) 212 289 000
 sanasesimbra@sanahotels.com
 www.sanahotels.com

SESIMBRA HOTEL & SPA

Praça da Califórnia, Sesimbra
 T. (+351) 212 289 800
 info@sesimbrahotelspa.com
 www.sesimbrahotelspa.com

THE BEAUTIQUE HOTELS FIGUEIRA

Praça da Figueira, 16, Lisboa
 T. (+351) 210 492 940
 reservations@thebeautiquehotels.com
 www.thebeautiquehotels.com

TURIM ALAMEDA HOTEL

Av. Rovisco Pais, 34, Lisboa
 T. (+351) 218 411 550
 turimalamedahotel@turimhoteis.com
 www.turimhoteis.com

TURIM EUROPA HOTEL

Rua S. Sebastião da Pedreira, 19, Lisboa
 T. (+351) 210 330 800
 turimeuropahotel@turimhoteis.com
 www.turimhoteis.com

TURIM IBERIA HOTEL

Av. 5 de Outubro, 160, Lisboa
 T. (+351) 217 906 110
 turimiberiahotel@turimhoteis.com
 www.turimhoteis.com

TURIM LISBOA HOTEL

Rua Filipe Folque, 20, Lisboa
 T. (+351) 213 139 410
 turimlisboahotel@turimhoteis.com
 www.turimhoteis.com

VIP EXECUTIVE ART'S

Av. Dom João II, 47, Lisboa
 T. (+351) 210 020 400
 hotelarts@viphotels.com
 www.viphotels.com

VIP EXECUTIVE ÉDEN APARTHOTEL

Praça dos Restauradores, 24, Lisboa
 T. (+351) 213 216 600
 isabelbeja@viphotels.com
 www.viphotels.com

VIP EXECUTIVE ENTRECAMPOS HOTEL & CONFERENCE

Av. 5 de Outubro, 295 D, Lisboa
 T. (+351) 210 043 046
 hotelentrecampos@viphotels.com
 www.viphotels.com

VIP EXECUTIVE MARQUÊS APARTHOTEL

Av. Duque de Loulé, 45, Lisboa
 T. (+351) 213 510 480
 suitesdomarques@viphotels.com
 www.viphotels.com

VIP EXECUTIVE PICOAS HOTEL

Rua Filipe Folque, 12, Lisboa
 T. (+351) 210 513 200
 hotelpicoas@viphotels.com
 www.viphotels.com

VIP EXECUTIVE SALDANHA

Rua Fernão Lopes, 25, Lisboa
 T. (+351) 213 308 620
 hotelsaldanha@viphotels.com
 www.viphotels.com

VIP EXECUTIVE SANTA IRIA

Estrada Nacional 10, 1260, Santa Iria da Azóia
 T. (+351) 210 032 300
 hotelsantairia@viphotels.com
 www.viphotels.com

WC BY THE BEAUTIQUE HOTELS

Av. Almirante Reis, 35, Lisboa
 T. (+351) 210 537 001
 guestservice@thebeautiquehotels.com
 https://www.thebeautiquehotels.com/
 pt/wc/

★★★

AMAZÓNIA LISBOA HOTEL

Travessa Fábrica dos Pentes, 12-20, Lisboa
 T. (+351) 211 147 831
 reclisboa@amazoniahoteis.com
 www.amazoniahoteis.com

AMERICA DIAMOND'S HOTEL

Rua Tomás Ribeiro, 47, Lisboa
 T. (+351) 213 521 177
 info@americadiamondshotel.com
 www.americadiamondshotel.com

ARRIBAS SINTRA HOTEL

Av. Alfredo Coelho, 28, Praia Grande, Sintra
 T. (+351) 219 289 050
 mail@hotelarribas.pt
 www.ribashotel.com

CASA DE SÃO MAMEDE HOTEL

Rua da Escola Politécnica, 159, Lisboa
 T. (+351) 213 963 166
 casasaomamedehotel@gmail.com
 www.casasaomamede.pt

DOM CARLOS LIBERTY HOTEL

Rua Alexandre Herculano, 13, Lisboa
 T. (+351) 213 173 570
 comercial@domcarloshoteis.com
 www.domcarloshoteis.com

DOM CARLOS PARK HOTEL

Av. Duque de Loulé, 121, Lisboa
 T. (+351) 213 512 590
 reservas@domcarloshoteis.com
 www.domcarloshoteis.com

HF FÉNIX GARDEN

Rua Joaquim António de Aguiar, 3, Lisboa
 T. (+351) 213 717 120
 booking.garden@hfhoteis.com
 www.hfhoteis.com

HF FÉNIX MUSIC

Rua Joaquim António de Aguiar, 5, Lisboa
 T. (+351) 210 496 570
 booking.music@hfhoteis.com
 www.hfhoteis.com

HOLIDAY INN EXPRESS LISBON – AEROPORTO

Rua da Guiné, Prior Velho
 T. (+351) 210 080 800
 hielisbonairport@realhotelsgroup.com
 www.hiexpress.com

HOTEL HOLIDAY INN EXPRESS LISBON – OEIRAS

Av. Dom Félix Niza Ribeiro, Porto Salvo
 T. (+351) 214 232 040
 expresshilo@grupo-continental.com
 www.hiexpress.com/lisbonoeiras

HÉBERGEMENT

HOLIDAY INN EXPRESS LISBON

PLAZA SALDANHA

Av. João Crisóstomo, 40, Lisboa
T. (+351) 211 515 900
hielisbonsaldanha@realhotelsgroup.com
www.hiexpress.com/lisbon-ps

HOTEL A. S. LISBOA

Av. Almirante Reis, 188, Lisboa
T. (+351) 218 429 360
info@hotel-aslisboa.pt
www.hotel-aslisboa.com

HOTEL ALVORADA

Rua de Lisboa, 3, Estoril
T. (+351) 214 649 860
geral@hotelalvorada.com
www.hotelalvorada.com

HOTEL AVENIDA PARK

Av. Sidónio Pais, 6, Lisboa
T. (+351) 213 532 181
info@avenidapark.com
www.avenidapark.com

HOTEL BORGES

Rua Garrett, 108, Lisboa
T. (+351) 213 461 951
info@hotelborges.com
www.hotelborges.com

HOTEL EXCELSIOR

Rua Rodrigues Sampaio, 172, Lisboa
T. (+351) 213 537 151
hotelexcelsior3@hotmail.com
www.hotel-excelsior.pt

HOTEL EXPO ASTÓRIA

Rua Braamcamp, 10, Lisboa
T. (+351) 213 861 317
astoria@expoastoria.pt
www.expoastoria.pt

HOTEL FLAMINGO

Rua Castilho, 41, Lisboa
T. (+351) 213 841 200
geral@hotelflamingo.pt
www.hotelflamingo.pt

HOTEL HOLIDAY INN EXPRESS LISBON-ALFRAGIDE

Rua Quinta do Paizinho, 11, Carnaxide
T. (+351) 214 009 200
hielisbonalfragide@realhotelsgroup.com
www.hielisboaalfragide.pt

HOTEL IBIS PARQUE DAS NAÇÕES

Rua do Mar Vermelho, Lote 1.07.2.2,
Lisboa
T. (+351) 210 730 470
h8501@accor.com
www.ibis.com

HOTEL LIDO

Rua do Alentejo, 12, Estoril
T. (+351) 214 679 420
lido@hotellido.pt
www.hotellido.pt

HOTEL MÉTROPOLE

Praça Dom Pedro IV, 30, Lisboa
T. (+351) 213 219 030
metropole@almeidahotels.pt
www.almeidahotels.com

HOTEL MIRAPARQUE

Av. Sidónio Pais, 12, Lisboa
T. (+351) 213 524 286
hotel@miraparque.com
www.miraparque.com

HOTEL NACIONAL

Rua Castilho, 34, Lisboa
T. (+351) 213 554 433
geral@hotel-nacional.com
www.hotel-nacional.com

HOTEL PRÍNCIPE LISBOA

Av. Duque de Ávila, 201, Lisboa
T. (+351) 213 592 050
hotel@hotelprincipelisboa.com
www.hotelprincipelisboa.com

HOTEL ROMA

Av. de Roma, 33, Lisboa
T. (+351) 217 932 244
info@hotelroma.pt | www.hotelroma.pt

HOTEL STAR INN LISBON

Rua C – Edifício 125
Aeroporto Internacional de Lisboa
T. (+351) 218 425 700
reservas.lisbon@hotelstarinn.com
www.hotelstarinn.com

HOTEL TRAVEL PARK LISBOA

Av. Almirante Reis, 64, Lisboa
T. (+351) 218 102 100
reservas@hoteltravelpark.com
www.hoteltravelpark.com

IBIS STYLES LISBOA CENTRO MARQUÊS DE POMBAL

Av. Fontes Pereira de Melo, 5, Lisboa
T. (+351) 213 568 800
HA9R8@accor.com
www.ibis.com

LISBOA CENTRAL PARK

Av. Sidónio Pais, 4, Lisboa
T. (+351) 213 502 060
info@lcpark.com
www.lcpark.com

MAMA LISBOA

Rua Alexandre Herculano, 51, Lisboa
T. (+351) 210 549 899
lisboa@mamashelter.com
www.mamashelter.com

MASA HOTEL ALMIRANTE

Av. Almirante Reis, 68, Lisboa
T. (+351) 210 193 750
comercial@masahotel.com
www.masahotel.com

MAXIME HOTEL

Praça da Alegria, 58, Lisboa
T. (+351) 218 716 600
mxh@realhotelsgroup.com
www.maximehotellisbom.com

MY STORY HOTEL OURO

Rua Áurea, 100, Lisboa
T. (+351) 213 400 380
guestservice@mystoryhotels.com
www.mystoryhotels.com

MY STORY HOTEL CHARMING AUGUSTA

Rua de São Nicolau, 78, Lisboa
T. (+351) 211 147 899
guestservice@mystoryhotels.com
www.mystoryhotels.com

MY STORY HOTEL OURO

Rua Áurea, 100, Lisboa
T. (+351) 213 400 380
guestservice@mystoryhotels.com
www.mystoryhotels.com

MY STORY HOTEL ROSSIO

Praça Dom Pedro IV, 59, Lisboa
T. (+351) 213 400 380
guestservice@mystoryhotels.com
www.mystoryhotels.com

MY STORY HOTEL TEJO

Rua dos Condes de Monsanto, 2, Lisboa
T. (+351) 218 866 182
guestservice@mystoryhotels.com
www.mystoryhotels.com

SANA CAPITOL HOTEL

Rua Eça de Queiroz, 24, Lisboa
T. (+351) 212 468 688
reservations@sanahotels.com
T. (+351) 213 536 811
sanacapitol@sanahotels.com
www.sanahotels.com

SANA RENO HOTEL

Av. Duque D'Ávila, 195-197, Lisboa
T. (+351) 212 468 688
reservations@sanahotels.com
T. (+351) 213 135 000
sanareno@sanahotels.com

SANA REX HOTEL

Rua Castilho, 169, Lisboa
T. (+351) 212 468 688
reservations@sanahotels.com
T. (+351) 213 882 161
sanarex@sanahotels.com
www.sanahotels.com

TURIM RESTAURADORES HOTEL

Rua da Glória, 9, Lisboa
T. (+351) 213 400 270
turimrestauradoreshotel@
turimhoteis.com
www.turimhoteis.com

VIP EXECUTIVE BERNA

Av. António Serpa, 13, Lisboa
T. (+351) 217 814 300
hotelberna@viphotels.com
www.viphotels.com

VIP EXECUTIVE ZURIQUE

Rua Ivone Silva, 18, Lisboa
T. (+351) 217 814 000
hotelzurique@viphotels.com
www.viphotels.com

AUTRES HÔTELS

HOTEL ALEGRIA

Fermé pour rénovation
Praça de Alegria, 12, Lisboa
T. (+351) 213 220 670
mail@alegrianet.com

HOTEL D. SANCHO I

Av. da Liberdade, 202, Lisboa
T. (+351) 213 513 160
info@domsancho.com
www.domsancho.com

HOTEL CARAVELA

Rua Ferreira Lapa, 38, Lisboa
T. (+351) 213 539 011
residencial_caravela@sapo.pt
www.hotelcaravela.pt

HOTEL DOM AFONSO HENRIQUES

Rua Cristóvão Falcão, 8, Lisboa
T. (+351) 218 117 010
reservas@hoteldah.com
www.hoteldah.com

HOTEL DUAS NAÇÕES

Rua da Vitória, 41, Lisboa
T. (+351) 213 460 710
info@duasnacoes.com
www.duasnacoes.com

HOTEL DUBLIN

Rua de Santa Marta, 45, Lisboa
T. (+351) 213 555 489
infodublin@residencialdublin.com
www.residencialdublin.com

HOTEL GAT ROSSIO

Rua Jardim do Regedor, 27-35, Lisboa
T. (+351) 213 478 300
hotelgatrossio@gatrooms.com
www.gatrooms.com

HOTEL IBIS LISBOA ALFRAGIDE

Alto Cabreira, Estrada Circunvalação,
Amadora
T. (+351) 217 625 090
h5270@accor.com
www.ibishotel.com

HOTEL IBIS LISBOA JOSÉ MALHOA

Av. José Malhoa, Lt. H, Lisboa
T. (+351) 217 235 700
h1668@accor.com
www.accorhotels.com

HOTEL IBIS LISBOA LIBERDADE

Rua Barata Salgueiro, 53, Lisboa
T. (+351) 213 300 630
h3137-gm@accor.com
www.accorhotels.com

HOTEL IBIS LISBOA SALDANHA

Av. Casal Ribeiro, 23, Lisboa
T. (+351) 213 191 690
h2117@accor.com
www.accorhotels.com

HOTEL INN ROSSIO

Rua 1.º de Dezembro, 73, Lisboa
T. (+351) 213 474 976
info@hotelamericano.com
www.hotelamericano.com

HOTEL LX ROSSIO

Rua da Assunção, 52, Lisboa
T. (+351) 213 423 131
info@insulana.net
www.insulana.net

HOTEL PORTUENSE

Rua das Portas de Santo Antão,
149-157, Lisboa
T. (+351) 213 464 197
info@hotelportuense.com
www.hotelportuense.com

LUXE HOTEL BY TURIM HOTÉIS

Rua Passos Manuel, 28, Lisboa
T. (+351) 213 182 010
luxehotel@turimhoteis.com
www.turimhoteis.com

SÃO PEDRO LISBON HOTEL

Rua Pascoal de Melo, 130, Lisboa
T. (+351) 213 578 765
rsao.pedro@gmail.com
www.saopedrolisbonhotel.com

APART'HÔTELS

ALDEIA DOS CAPUCHOS

HOTEL, GOLF & SPA ****
Largo Aldeia dos Capuchos, Caparica
T. (+351) 212 909 000
geral@aldeiadoscapuchos.pt
www.aldeiadoscapuchos.pt

ALTIS PRIME ****

Rua Rodrigo da Fonseca, 4, Lisboa
T. (+351) 210 456 000
reservations@altishotels.com
www.altishotels.com

ALTIS SUITES ****

Rua Castilho, 13, Lisboa
T. (+351) 210 456 101
reservations@altishotels.com
www.altishotels.com

HOTEL PESTANA CASCAIS ****

Av. Manuel Júlio Carvalho e Costa,
115, Guia, Cascais
T. (+351) 214 825 900
reception.cascais@pestana.com
www.pestana.com

REAL RESIDÊNCIA ****

Rua Ramalho Ortigão, 41, Lisboa
T. (+351) 213 822 900
book.lis@realhotelsgroup.com
realhotelsgroup.com/pt-pt/hotel/real-
residencia/

HÉBERGEMENT

SHERATON CASCAIS RESORT *****

Rua das Palmeiras, Lote 5
Quinta da Marinha, Cascais
T. (+351) 214 829 100
info@sheratoncascais.com
www.sheratoncascais.com

"POUSADAS"

POUSADA DE CASCAIS

- CIDADELA

Cidadela de Cascais, Avenida Dom
Carlos I, Cascais
T. (+351) 214 814 300
guest@pousadas.pt
www.pousadas.pt

POUSADA DE LISBOA

- PRAÇA DO COMÉRCIO

Praça do Comércio, 31-34, Lisboa
T. (+351) 210 407 640
reception.pousadalisboa@pestanda.com
www.pousadas.pt

POUSADA DO CASTELO DE PALMELA

Castelo de Palmela, Palmela
T. (+351) 212 351 226
rececao.palmela@pousadas.pt
www.pousadas.pt

POUSADA PALÁCIO

DE QUELUZ HISTORIC HOTEL

Largo do Palácio Nacional, Queluz
T. (+351) 214 356 158
guest@pousadas.pt
www.pousadas.pt

AUTRES

AS JANELAS VERDES ****

Rua das Janelas Verdes, 47, Lisboa
T. (+351) 213 968 143
jverdes@heritage.pt
www.heritage.pt

MARTINHAL CHIADO FAMILY

SUITES *****

Rua das Flores, 44, Lisboa
info@martinhal.com
www.martinhal.com

PALACETE CHAFARIZ D'EL REY

Travessa Chafariz D'el Rey, 6, Lisboa
T. (+351) 218 886 150
hotel.chafarizdelrei@unlockhotels.com
www.chafarizdelrei.com

SOLAR DO CASTELO ****

Rua das Cozinhas, 2 (Castelo), Lisboa
T. (+351) 218 870 909
solar.castelo@heritage.pt
www.heritage.pt

UPON LISBON PRIME RESIDENCES

Rua Luciana Stegagno Picchio, 12;
Urbanização Benfica Stadium, Lisboa
T. (+351) 211 549 640
reservas@uponlisbon.com
www.uponlisbon.com

VILLA ALBATROZ *****

Rua Fernandes Tomás, 1, Cascais
T. (+351) 214 863 410
info@villacascais.com
www.albatrozhotels.com

YOU AND THE SEA

Rua das Silvas, Ericeira
T. (+351) 261 243 370
info@youandthesea.pt
www.youandthesea.pt

CAMPING

LISBOA CAMPING & BUNGALOWS

Estrada da Circunvalação, Lisboa
T. (+351) 217 628 200
info@lisboacamping.com
www.lisboacamping.com

ORBITUR COSTA DA CAPARICA

Av. Afonso de Albuquerque,
Quinta de Santo António,
Costa da Caparica
T. (+351) 212 901 366
infocaparica@orbitur.pt
www.orbitur.com

ORBITUR GUINCHO

Lugar de Areia, EN 247, 6, Cascais
T. (+351) 214 870 450
infoguincho@orbitur.pt
www.orbitur.com

HÉBERGEMENT LOCAL

AZEITÃO ZEN – A CASA DA AREIA

Rua São João de Brito, Lote 110,
Brejos de Azeitão
T. (+351) 963 972 387
azeitaozen@gmail.com
azeitaozen.pt

LISBON ART STAY

Rua dos Sapateiros, 158, Lisboa
T. (+351) 211 931 646
info@lisbonartstay.com
www.lisbonartstay.com

MY SUITE LISBON

Rua São Boaventura, 23, Lisboa
T. (+351) 917 238 643
mslreservations@phchotels.pt
phchotels.pt

ONCE UPON A HOUSE IN ARRÁBIDA

EN 10 KM 33,5, Setúbal
T. (+351) 968 040 408
www.ouh.pt

QUINTA DO TAGUS

Quinta do Tagus, Costas de Cão,
Monte da Caparica
T. (+351) 212 954 359
quintadotagusvillage@gmail.com
www.quintadotagus.com

QUINTA DOS MACHADOS - NATURE, LOVE & RELAX

Estrada Nacional 8, Barras,
Gradil - Mafra
T. (+351) 261 961 279
quintamachados@quintamachados.com
www.quintamachados.com

SELINA SECRET GARDEN LISBOA

Beco do Carrasco, 1, Lisboa
T. (+351) 914 489 014
carlam@selina.com
www.selina.com

TERRA LUSO

Rua das Flores, 50, Rochaforte,
Cadaval
T. (+351) 915 398 498
terra.luso@gmail.com
www.terra-luso.com

TOREL PALACE LISBON

Rua Câmara Pestana, 23, Lisboa
T. (+351) 218 290 810
info@torelpalacelisbon.com
www.torelpalacelisbon.com

GUEST HOUSES

ALECRIM AO CHIADO

Rua do Alecrim, 73, Lisboa
T. (+351) 213 460 979
jng@ouh.pt
www.ouh.pt

CASA DO BAIRRO

Beco do Caldeira, 1, Lisboa
T. (+351) 914 176 969
info@shiadu.com
www.shiadu.com

CASINHA DA BOA HORA

Travessa da Boa Hora, 34, 4.º, Lisboa
T. (+351) 930 480 337
geral@casinhasdeportugal.com
www.casinhasdeportugal.com

CASINHA DAS FLORES

Rua das Flores, 105, 3.º Dto., Lisboa
T. (+351) 930 480 337
geral@casinhasdeportugal.com
www.casinhasdeportugal.com

CASINHA DOS SAPATEIROS

Rua dos Sapateiros, 44, Lisboa
T. (+351) 930 480 337
geral@casinhasdeportugal.com
www.casinhasdeportugal.com

ESPAÇO EDLA

Rua Dr. Alfredo da Costa, 52, Sintra
T. (+351) 925 970 131
espacoedla@sintra@gmail.com
www.espacoedla.pt

FAMOUS CROWS GUESTHOUSE

Rua de Belém, 70, 1.º e 2.º, Lisboa
T. (+351) 939 890 903 / 960 169 831
geral@famous-crows.pt
www.famous-crows.pt

MY CHARM LISBON SUITES

Av. Almirante Reis, 106, 3.º Frt, Lisboa
T. (+351) 915 420 547
geral@mycharmlisbon.com
www.mycharmlisbon.com/pt/
Homepage.aspx

PALÁCIO DAS ESPECIARIAS GUESTHOUSE

Rua da Horta Seca, 11, Lisboa
T. (+351) 930 480 337
geral@casinhasdeportugal.com
www.casinhasdeportugal.com

RM GUEST HOUSE

Av. Luísa Tody
Rua Padre Silvestre Serrão, 8, Setúbal
T. (+351) 265 400 119
info@rmguesthouse.pt
www.rmguesthouse.pt

UNIVERSO ROMÂNTICO

GUESTHOUSE & SPA
Rua Luciano Cordeiro, 72, Lisboa
T. (+351) 213 520 884
romantico.lisboa@gmail.com
www.universoromantico.com

WALLIS RATO

Av. Álvares Cabral, 3, 6.º, Lisboa
T. (+351) 969 193 627
info@wallis.pt
www.wallisholidays.pt

HOSTELS

BE LISBON HOSTEL INTENDENTE

Rua dos Anjos, 1F, Lisboa
T. (+351) 937 526 654
intendente@belisbonhostel.pt
www.belisbonhostel.pt

GOLDEN TRAM 242 LISBONNE HOSTEL

Rua Áurea, 242, Lisboa
T. (+351) 213 229 100
goldentram242.lisbonnehostel@gmail.com
www.goldentram242lisbonnehostel.com

LISBOA CENTRAL HOSTEL

Rua Rodrigues Sampaio, 160, Lisboa
T. (+351) 309 881 038
bookings@lisboacentralhostel.com
www.lisboacentralhostel.com

LISBON CHILLOUT HOSTEL

Rua Nogueira e Sousa, 8, 1.º, Lisboa
T. (+351) 212 468 450
lisbonchh@hotmail.com
www.lisbonchillouthostel.com

LISBON LOUNGE HOSTEL

Rua de São Nicolau, 41, 1.º, Lisboa
T. (+351) 213 462 061
info@lisbonloungehostel.com
www.lisbonloungehostel.com

LISB'ON HOSTEL

Rua do Ataíde, 7A, Lisboa
T. (+351) 213 467 413
info@lisb-onhostel.com
www.lisb-onhostel.com

LIVING LOUNGE HOSTEL

Rua do Crucifixo, 116, 2.º, 3.º, 4.º, Lisboa
T. (+351) 213 461 078
info@livingloungehostel.com
www.livingloungehostel.com

LOST INN LISBON HOSTEL

Beco dos Apóstolos, 6, Lisboa
T. (+351) 213 470 755
info@lostinnlisbon.com
www.lostinnlisbon.com

ROSSIO HOSTEL

Calçada do Carmo, 6, 2.º Dto., Lisboa
T. (+351) 213 426 004
rossiohostel@hotmail.com
www.rossiohostel.com

THE INDEPENDENTE HOSTEL & SUITES

Rua de São Pedro de Alcântara, 81, Lisboa
T. (+351) 213 461 381
reservations@theindependente.pt
www.theindependente.pt

APARTAMENTS

ALFAMA APARTMENT SERVICES

Rua Terreiro do Trigo, 92, Lisboa
T. (+351) 210 532 846
alfama.apartment.services@gmail.com

ALFAMA'S NEST

Av. Infante Dom Henrique, 311, sala 1, Lisboa
T. (+351) 211 935 541
apoio@embracetime.pt
www.embracetime.pt

ALMARIA EDIFÍCIO DA CORTE

Rua Ferragial, 11, Lisboa
T. (+351) 914 079 495
reservations@almaria.pt
www.almaria.pt

ALMARIA EDIFÍCIO EX LIBRIS

Rua da Misericórdia, 137, Lisboa
T. (+351) 914 079 495
reservations@almaria.pt
www.almaria.pt

ALMARIA EDIFÍCIO OFFICINA REAL

Rua do Loreto, 58, Lisboa
T. (+351) 914 079 495
reservations@almaria.pt
www.almaria.pt

BAIXA HOUSE

Rua dos Fanqueiros, 81 BH, Lisboa
T. (+351) 919 090 895
reservas@baixahouse.com
www.baixahouse.com

BE GUEST – HOLIDAY RENTALS

Praça D. Manuel I, Lj. 4 A, Lisboa
T. (+351) 214 070 486
reservations@beguest.pt
www.beguest.pt

BMYGUEST - SHORT TERM RENTAL

Av. da República, 45, 6.º, Esc.3, Lisboa
T. (+351) 217 960 326
geral@bmyguest.pt
www.bmyguest.pt

CHIADO APARTAMENTS

Rua das Salgadeiras, 5, Lisboa
T. (+351) 213 955 382
bookings@ptrentals.com
www.chiado-apartments.com

CITY STAYS APARTMENTS

Praça Duque da Terceira, 11, Lisboa
T. (+351) 212 849 320
customerservice@city-stays.pt
www.city-stays.pt

EMPORIUM LISBON SUITES

Rua dos Bacalhoeiros, 18, Lisboa
T. (351) 926 674 391
programa.citadino@gmail.com
www.emporiumlisbonsuites.com

LE PREMIER LISBON SUITES

Av. Miguel Bombarda, 50, 2.º, Lisboa
T. (+351) 910 230 269
info@lepremierlisbonsuites.com
www.lepremierlisbonsuites.com

FADOFLOTS

Travessa João de Deus, 12,
Lisboa
T. (+351) 213 432 364
fadoflats@fadoflats.pt
www.fadoflats.pt

GARVETUR

Av. Dom João II
Edifício Panoramic, lote 1.19.03, 19 G
Parque das Nações
T. (+351) 213018 166
lisboa@garvetur.pt
www.garvetur.pt

HOMING

Largo do Rato, 7 A/B, Lisboa
T. (+351) 211 578 349
info@homing.com.pt
www.homing.com.pt

LE FLAT

Azinhaga da Fonte, 17, Lisboa
T. (+351) 916 288 292
info@leflat.pt
www.leflat.pt

LISBON BEST APARTMENTS

Rua da Trindade, 5, 1.º Dto., Lisboa
T. (+351) 213 108 900
reservations@lisbonbestapartments.com
www.lisbonbestapartments.com

LISBON FIVE STARS

Rua da Moeda, 4, Lisboa
T. (+351) 920 350 999
reservations@lisbonfivestars.pt
www.lisbonfivestars.pt

LV PREMIER APARTMENTS & VILLAS

Rua do Carmo, 43, 3C, Lisboa
T. (+351) 211 335 743 /
911 039 463 / 938 210 212
book@lvpremier.com
www.lvpremier.com

O QUINTO ESQUERDO

Av. Defensores de Chaves, 23,
5.º Esq./Dto., Lisboa
T. (+351) 918 019 421
oquintoesquerdo@gmail.com

PANORAMICLIVING

Av. Dom João II, 53, Loja A, Lisboa
T. (+351) 218 515 314
info@panoramicliving.pt
www.panoramicliving.pt

RESIDENCIAL LAR DO AREEIRO

Praça Francisco Sá Carneiro,
4, Lisboa
T. (+351) 218 493 150
info@residencialardoareiro.com
www.residencialardoareiro.com

THE BLUE HOUSE LISBOA

Rua da Bica de Duarte Belo, 10, Lisboa
T. (+351) 211 333 606
thebluehouselisboa@gmail.com
www.thebluehouselisboa.com

TRAVELLING TO LISBON

Av. 24 de Julho, 4 B, Armazém 6,
Lisboa
T. (+351) 218 886 072
ttl@travelingtolisbon.com
www.travelingtolisbon.com

YOUR LISBON FLAT

Rua Manuel Bernardes, 3, 1.º Dto.,
Lisboa
T. (+351) 915 895 015
reservations@yourlisbonflat.com
www.yourlisbonflat.com

AUTRES HÉBERGEMENTS LOCAUX

RESIDENCIAL DOM JOÃO

Rua José Estevão, 43, Lisboa
T. (+351) 213 140 422
reservas.residencialdomjoao@gmail.com
www.domjoaoisboa.com

RESIDENCIAL HORIZONTE

Av. António Augusto Aguiar, 42,
Lisboa
T. (+351) 213 539 526
residehorizonte@netcabo.pt
www.hotelhorizonte.com

DÊPOT DE BAGAGES

BOUNCE

Rua de São Bento, 35, Lisboa
T. (+351) 933 052 805
office@usebounce.com
https://usebounce.com/city/lisbon

LISBON SHOP 2

Fermé temporairement
Rua Jardim do Regedor, 50,
T. (+351) 910 518 030
regedor@lismarketing.pt
www.visitlisboa.com

LUGAGGE @ CITY CENTER

Rua da Misericórdia,
14, loja 27, Lisboa
T. (+351) 213 470 585 /
962 330 645
henry@luggageatcitycenter.com
www.luggageatcitycenter.com

LUGGAGE STORAGE LISBON

Rua do Alecrim, 26 R/C, Lisboa
T. (+351) 213 471 458
info@luggagestoragelisbon.com
www.luggagestoragelisbon.com

EN BUS

BARRAQUEIRO TRANSPORTES

Av. Santos e Castro, Lisboa
T. (+351) 217 511 600
rodest@rodest.pt
www.barraqueirotransportes.pt

CARRISTUR

LISBOA CARD PARTNER

Bus à deux étages à toit ouvert et tramways anciens, accompagnés de commentaire multilingue. Quotidien.
T. (+351) 213 613 193
geral@carristur.pt
www.carristur.pt

REDE NACIONAL DE EXPRESSOS

Praça Marechal Humberto Delgado, Estrada das Laranjeiras, Lisboa
T. (+351) 213 581 472
financeira@rne.pt
www.rede-expressos.pt

EN DEHORS DE LISBOA

SCOTTURB

Rua de São Francisco, 660, Adroana, Alcabideche, Cascais
T. (+351) 214 699 100
scotturb@scotturb.com
www.scotturb.com

EN TRAIN

FERTAGUS

LISBOA CARD PARTNER

Estação do Pragal, porta 23, Almada
T. (+351) 211 066 302
fertagus@fertagus.pt
www.fertagus.pt

TRANSPORT AVEC CHAUFFEUR

AMIROAD – LUXURY TRANSPORTS

Rua Professor Abel Salazar, Lote 7, São João Talha
T. (+351) 914 075 830
amiroad@amiroad.pt
www.amiroad.pt

BEDRIVEN

Av. Severiano Falcão, 3, Prior Velho
T. (+351) 220 102 268
reservas@choicecar.pt
www.bedriven.pt

CAR2U

Rua Eng. Nobre Guedes 19, 6.º Esq., Lisboa
T. (+351) 938 143 583
rp@car2u.pt
www.car2u.pt

COIMBRA AIRPORT SHUTTLE

Parque Industrial de Taveiro, lote 8, Taveiro
T. (+351) 304 505 304
coimbra@airportshuttle.pt
www.airportshuttle.pt

FREDBUS

Estrada da Circunvalação, Lote 15A, Loja 2, Lisboa
T. (+351) 213 879 302
fredauto@fredauto.com
www.fredauto.com

GOLD COMPASS

Rua de Entrecampos, 30A, Lisboa
T. (+351) 910 275 640
bookings@goldcompass.pt
www.goldcompass.pt

GOLD LIMOUSINE

Av. Almeida Garrett, 4, Alfragide
T. (+351) 919 398 004
info@goldlimousine.pt
www.goldlimousine.pt

JETLIMO

Rua Eng.º Manuel Rocha, Edif. Brasil, Loja 6, Lisboa
T. (+351) 218 459 370
mail@jetlimo.pt
www.jetlimo.pt

LIMOUSINES.PT

Rua de São Domingos à Lapa, 101, Lisboa
geral@limousines.pt
www.limousines.pt

LIMOUTRAVEL CHAUFFER SERVICE

Rua Dom João II, 20, 1.º, Queluz de Baixo
T. (+351) 967 001 700
limoutravel@gmail.com
www.limoutravel.com

LISBON FANCYTOUR

Rua Cipriano dos Santos, 5, Sintra
T. (+351) 964 829 610
info@lisbonfancytour.pt
www.lisbonfancytour.pt

LUGGIT

Transfert de bagages.
hello@luggit.app
luggit.app

PRIVATELANE

Quinta da Bela Vista, 7B, R/C, Frielas
T. (+351) 915 224 064
info@privatelane.pt
www.privatelane.pt

SPECIALIMO TRAVEL GROUP

Azinhaga dos Lameiros, 15, Armazém 3A, Lisboa
T. (+351) 217 552 861
info@specialimo.com
www.specialimo.com

SMARTBUS

Rua José Travassos, 15 B, Lisboa
T. (+351) 919 598 010
geral@smartbus.pt
www.smartbus.pt

TEMPO VIP - VOLTARUS

Rua do Açúcar, 76, Armazém 8, Lisboa
T. (+351) 918 328 179
geral@tempovip.com
www.tempovip.com

TETRA RÁPIDO

Rua Leite de Vasconcelos, 72B, Lisboa
T. (+351) 962 613 065
tetrarapido@gmail.com

TOUR-LINE

Rua Martin Luther King, 5C, Lisboa
T. (+351) 933 658 491
geral@tour-line.pt
www.tour-line.pt

RENT A CAR

AVIS BUDGET GROUP EMEA

Av. Severiano Falcão, 9,
Prior Velho
T. (+351) 217 547 800
marketing@avis-portugal.pt
www.avis.com.pt

CAEL

Rua Braamcamp, 52A, Lisboa
T. (+351) 213 839 700
rentacar@cael.pt
www.cael.pt

CAMPERLINE

Rua Maria Matos, Edifício Iglésias,
São Domingos de Rana
T. (+351) 214 453 333
camperline@camperline.pt
www.camperline.pt

HARLEY-DAVIDSON LISBOA

Rua Vitor Hugo, 16F, Lisboa
T. (+351) 219 156 790
comercial@hdlisboa.com
www.hdlisboa.com

HERTZ

Av. Severiano Falcão, 7-7A,
Prior Velho
T. (+351) 219 426 300
reservas@hertz.pt
www.hertz.pt

OLIVAUTO

Av. São João de Deus, 37A, Lisboa
T. (+351) 218 414 000
geral@olivauto.pt
www.olivauto.pt

PORTUGALRENT

Rua Professor Moisés Amzalak, 4,
A/B/C, Lisboa
T. (+351) 217 169 388
reservas@portugalrent.com
www.portugalrent.com

SIXT RENT-A-CAR

Av. Severiano Falcão, Lote 2, Fracção C
Edifício Ambiente, Prior Velho
reservations@sixt.pt
www.sixt.pt

VERMATIS

Av. do Brasil, 92 C, Lisboa
T. (+351) 938 388 844
vermatis.lisbon@gmail.com
vermatis.negócio.site

AUTRES

BIKEIBERIA

Largo do Corpo Santo, 5, Lisboa
T. (+351) 213 470 347 / 969 630 369
info@bikeiberia.com
www.bikeiberia.com

COOLTRA

Rua da Madalena, 216, Lisboa
T. (+351) 912 524 241
info@cooltra.com
www.cooltra.com

LISBON POINT

Rua dos Bacalhoeiros, 14D, Lisboa
T. (+351) 924 478 387
info@lisbonpoint.com
www.lisbonpoint.com

MOTOEXPLORERS

Rua Francisco Lyon de Castro, 14C,
Lisboa
T. (+351) 210 143 101
mail@motoexplorers.com
www.motoexplorers.com

PARKINGS

CAÇADA DO COMBRO

Caçada do Combro, 70-78, Lisboa
T. (+351) 211 163 060
www.emel.pt

PORTAS DO SOL

Beco de Sta. Helena, Mirador
das Portas do Sol, Alfama, Lisboa
T. (+351) 211 163 060
www.emel.pt

CHÃO DO LOUREIRO

Largo da Atafona e Calçada Marquês
de Tancos, Lisboa
T. (+351) 211 163 060
www.emel.pt

DANS LES AIRS

EXQUISITE TRIPS

Praceta Ferreira Borges, 10, R/C Esq.,
Amadora
T. (+351) 968 701 497
virtuousland2022@gmail.com
www.exquisite-trips.com

LISBON HELICOPTERS

Passeio Marítimo de Algés, Heliporto
(à côté de la tour de contrôle
aérienne), Algés
T. (+351) 962 966 834 /
917 225 995
info@lisbonhelicopters.com
www.lisbonhelicopters.com

EN BATEAU

À GRANDE-WATER X WATER

Experiences au Portugal
Doca de Santo Amaro, Armazém 3,
Lisboa
T. (+351) 214 668 808
reservas@waterx.co.pt
www.waterx.co.pt

ANTHIA DIVING CENTER

Porto de Abrigo de Sesimbra, Loja 1,
Sesimbra
T. (+351) 212 443 472
info@anthiadiving.com
www.anthiadiving.com

AQUARAMA

Porto de Abrigo de Sesimbra,
Sesimbra
T. (+351) 965 263 157
info@aquarama.com
www.aquarama.com

BARCO CONFEITARIA NACIONAL

Cais da Princesa
(à côté de la Torre de Belém), Lisboa
T. (+351) 911 798 595
info@confeitarianacional.com

CARRISTUR

LISBOA CARD PARTNER
T. (+351) 213 613 193
www.yellowbustours.com

DREAMBOATS

Rua Dr. Pereira Coutinho, 474 B,
Amoreira, Alcabideche
T. (+351) 914 256 002
dreamboats@dreamboats.com.pt
www.dreamboats.com.pt

FRS**LISBOA CARD PARTNER**

Av. da Liberdade, 38, 2.º, Lisboa
T. (+351) 210 201 565
info@frs-portugal.pt
www.frs-portugal.pt

GO FISHING PORTUGAL

Almada Business Center
Rua Marcos de Assunção,
7 E, Almada
T. (+351) 212 742 292
info@gofishing.pt
www.gofishing.pt

GO SAILING LISBOA

Doca de Alcântara, Lisboa
T. (+351) 927 775 127
go.sailing.lisboa@gmail.com

HALIOTIS

Casal da Ponte, Atouguia da Baleia,
Peniche
T. (+351) 262 781 160
peniche@haliotis.pt
www.haliotis.pt

HIPPOTRIP**LISBOA CARD PARTNER**

Rua do Açúcar, 76,
Armazém 23, Lisboa
T. (+351) 211 922 030
info@hippotrip.com
www.hippotrip.com

LEÃO HOLANDÊS / WESTENWIND

Doca de Alcântara/Doca do Espanhol,
Lisboa
T. (+351) 917 862 663
gesinkturismo@gmail.com
www.leaoholandes.com

LISBOAT**LISBOA CARD PARTNER**

Hop on Hop off no Tejo
Cais de Embarque/Desembarque
Cais da Princesa
(junto à Torre de Belém)
Cais do Sodré (Terminal Fluvial)
T. (+351) 918 374 808
elvira.ramos@miraclehorizon.pt

LISBON BY BOAT**LISBOA CARD PARTNER**

Doca de Belém, Lisboa
T. (+351) 933 914 740/1/2/3
lisbonbyboat@gmail.com
www.lisbonbyboat.com

NOSSO TEJO**LISBOA CARD PARTNER**

Estação Sul e Sueste
Av. Infante Dom Henrique, 1B, Lisboa
T. (+351) 910 501 012
info@nossotejo.pt
www.nossotejo.pt

LISBON SIGHT SAILING

Doca do Bom Sucesso, Belém
T. (+351) 216 051 078
info@lisbonsightsailing.com
www.lisbonsightsailing.com

PACIFICO CRUISES

Av. D. Dinis 68-A, C.C. Oceano,
Loja 75, Odivelas
T. (+351) 925 131 456
pacificocruises.reservas@gmail.com
www.pacificocruises.pt

PALMAYACHTS**LISBOA CARD PARTNER**

Av. Brasília - Doca de Belém, Lisboa
T. (+351) 937 065 280
info@palmayachts.pt
www.palmayachts.pt

PORTUGAL DIVE

Av. Estados Unidos da América, 2,
Porta 3, 2.ªA, Lisboa
T. (+351) 964 643 858
arlindo.serrao@portugaldive.com
www.portugaldive.com

RENT A BOAT

Av. Brasília, Doca de Belém, Lisboa
T. (+351) 935 026 070
info@rentaboato.pt
www.rentaboato.pt

ROTAS DO SAL

Tróia
T. (+351) 938 122 190
info@rotasdosal.pt
www.rotasdosal.pt

SADO ARRÁBIDA**LISBOA CARD PARTNER**

CCI N.º3700, Carrasqueira, Comporta
T. (+351) 919 558 535
geral@sadoarrabida.pt
www.sadoarrabida.pt

SEAE0-TOURS

Av. Brasília, Doca de Santo Amaro,
Gate 3, Lisboa
T. (+351) 919 195 486
info@seaeo-tours.pt
www.seaeo-tours.pt

SEALIFE LOVERS

Rua Fran Pacheco, 62, Setúbal
T. (+351) 265 418 935
geral@sealifelovers.com
www.sealifelovers.com

SEAVENTY

Rua Marcelino Mesquita, 11,
Alto de Santa Catarina, Linda-a-Velha
info@seaventy.pt
www.seaventy.pt

SETÚBAL ALIVE**LISBOA CARD PARTNER**

Av. Baía de Setúbal, Doca das
Fontainhas, Setúbal
T. (+351) 967 622 469
setubalalive@gmail.com
www.setubalalive.com

TAGUS CRUISES

Edifício Vela Latina, Loja 10 (ext),
Doca do Bom Sucesso, Lisboa
T. (+351) 925 610 034
taguscruises@taguscruises.com
www.taguscruises.com

TRULY AMAZING

Praceta João Villaret, 1,
Costa de Caparica
T. (+351) 964 015 415
geral@trulyamazing.pt
trulyamazing.pt

VERTIGEM AZUL**LISBOA CARD PARTNER**

Rua Praia da Saúde, 11D,
Loja 10, Setúbal
T. (+351) 265 238 000
vertigemazul@mail.telepac.pt
www.vertigemazul.com

YACHT OCEAN CLUB

Rua da Azinheira, Banda C, 207, Troia
T. (+351) 937 614 223
geral@yachtocceanclub.pt
yachtocceanclub.pt

YACHT SAILING LISBON

Marina de Cascais, Cascais
T. (+351) 936 478 020
yachtsailinglisbon@gmail.com
www.yachtsailinglisbon.com

WILD CAT

T. (+351) 212 439 281
info@veltagus.com
www.veltagus.com

PAR ROUTE

ABC TRAVEL

Praceta Coelho Seabra, 4, Damaia
T. (+351) 918 206 330
info@abctravel.pt
www.abctravel.pt

ACC TOURS

Rua Alexandre Braga, 29, 3.º Esq.,
Lisboa
T. (+351) 912 892 897
info@acctours.pt
www.acctours.pt

ALFACINHA LX

T. (+351) 924 042 059
info@alfacinhalx.com
www.alfacinhalx.com

AROUND LISBON

Rua 1.º de Maio, 22, Buraca
T. (+351) 963 934 487
info@aroundlisbon.pt
www.aroundlisbon.pt

BADGER TOURS

Estrada Nacional, 379, Lisboa
T. (+351) 212 686 001
badger.tours@texugauto.com
www.texugauto.com

BIKES&COMPANY

Rua dos Douradores, 16, Lisboa
T. (+351) 210 965 030
reservations@boostportugal.com
www.bikes-company.com

BIRDS & NATURE TOURS

Birdwatching Tours
T. (+351) 913 299 990
booking@birds.pt
www.birds.pt

BSLDRIVERS

Rua Paz, 5A, Loures
T. (+351) 963 199 993
geral@memoriasemuralhas.pt
www.memoriasemuralhas.pt

BY MORAZZO TOURS

Travessa da Padeira, 2, Assafora,
São João das Lampas
T. (+351) 918 507 885
bymorazzotours@gmail.com

CELINA TOURS

Av. Estados Unidos da América,
142, 1.º Dto., Lisboa
T. (+351) 919 946 213
info@celina-tours.com
www.celina-tours.com

CITYRAMA & GRAY LINE

LISBOA CARD PARTNER
Rua Forças Armadas, Lote 21,
Camarate
T. (+351) 213 191 090
circuitos@cityrama.pt
www.cityrama.com

COMBOIO TURÍSTICO DE SINTRA

Volta do Duche, Sintra
T. (+351) 918 258 001
geral@comboiodesintra.pt
www.comboiodesintra.pt

COOLTOUR LISBON

LISBOA CARD PARTNER
Travessa Miguel Verdial, 14 B, Lisboa
T. (+351) 91452 09 56
info.lisbon@thecooltours.com
www.thecooltours.com

DISCOVER LISBON

Rua da Atalaia, 204, Lisboa
T. (+351) 933 483 634
info@discoverlisbon.org
www.discoverlisbon.org

DIVE CLUB CIPREIA

Edifício Clube Naval
– Porto de Abrigo, Sesimbra
T. (+351) 218 435 580
info@diveclubcipreia.com
www.diveclubcipreia.com

DOURO ACIMA

LISBON CARD PARTNER
Rua Professor Henrique de Barros,
9C e 9D, Prior Velho
T. (+351) 222 006 418
geral@douroacima.pt
www.douroacima.pt

DUCA

Av. de Roma, 131,
Anços, Sintra
T. (+351) 963 695 200
geral@duca.pt
www.duca.pt

ECO TUK TOURS

Rua dos Douradores, 16, Lisboa
T. (+351) 914 925 450 / T. (+351) 914
925 472
info@ecotuktours.com
www.ecotuktours.com

ESSÊNCIA DA LATITUDE

Rua Paul Harris, 3, 2.º C, Lisboa
T. (+351) 938 164 042
geral@essenciadالاتitude.com
www.essenciadالاتitude.com

ESTRELA D'ALVA TOURS

LISBOA CARD PARTNER
Av. da República, 97, R/C, Lisboa
T. (+351) 967 852 921
filomena.farinha@estreladalva.pt
www.estreladalva.pt

GO CAR TOURS

LISBOA CARD PARTNER
Rua dos Douradores, 16, Lisboa
T. (+351) 210 965 030
reservations-pt@gocartours.com
www.gocartours.com

GO2CINTRA

Rua Veiga da Cunha, 24, Sintra
T. (+351) 917 855 428
geral@go2cintra.com
www.go2cintra.com

GO TO GO - TOURS

Rua Prof. Mira Fernandes,
11 R/C Esq., Lisboa
T. (+351) 963 366 006
gotogolisbon@gmail.com

HI LISBON WALKING TOURS

Largo Professor Pulido Valente, 16,
2.º Esq., Linda-a-Velha
T. (+351) 939 102 917
hilisbonwalkingtours@gmail.com
www.hilisbonwalkingtours.com

IGO PORTUGAL

Praça São João, 3, 7.º Esq., Lisboa
T. (+351) 213 872 217
info@igoportugal.pt
www.igoportugal.pt

INSIDE LISBON TOURS

LISBOA CARD PARTNER
Campo Pequeno, 48, 6.º Dto., Lisboa
T. (+351) 211 914 545
info@insidelisbon.com
www.insidelisbon.com

LIMOUTOURS

Rua 25 de Abril, 12,
Bairro dos Marinheiros, Setúbal
T. (+351) 917 720 565
limoutours@gmail.com

LIMOUTRAVEL CHAUFFER SERVICE

Rua D. João II, 20,1.º, Queluz de Baixo
T. (+351) 967 001 700
limoutravel@gmail.com
www.limoutravel.com

LISAWAY TOURS & RENT

Rua do Cais de Santarém, 28 R/C,
Lisboa
T. (+351) 963 263 141
lisawaytours@gmail.com

LISBOA TOURS PASSEIOS TURISTICOS

Rua Prof. Agostinho da Silva, 3, 2ª
Cave Dir., Mem Martins
T. (+351) 962 807 223
geral@lisboatours.com.pt
www.lisboatours.com.pt

LISBOA AUTÊNTICA

Rua de São Julião, 12, 1 Frente, Lisboa
T. (+351) 913 221 790
info@lisboaaautentica.com
www.lisboaaautentica.com

LISBON BIKE TOUR & OUTDOORS

Largo Ana de Castro Osório,
1, 1.º D, Caxias
T. (+351) 912 272 300
info@lisbonbiketour.com
www.lisbonbiketour.com

LISBON BY SEGWAY

Rua dos Douradores, 16, Lisboa
T. (+351) 210 965 030
lisboa@lisbonbysegway.com
www.lisbonbysegway.com

LISBON DESTINATION TOURS

LISBOA CARD PARTNER

Largo Duque do Cadaval, 17, Lisboa
T. (+351) 210 997 735/914 860 702
info@lisbondestinationtours.com
www.lisbondestinationtours.com

LISBON WALKER

LISBOA CARD PARTNER

Rua do Jardim do Tabaco, 126,
Sobreloja, Lisboa
T. (+351) 218 861 840
info@lisbonwalker.com
www.lisbonwalker.com

LITTLE LISBON – LISBON FOR KIDS

Rua Henrique Alves, n.º 1, 1.ºC, Lisboa
T. (+351) 912 800 647
info@lisbonforkids.com
www.lisbonforkids.com

LOCAL TUK TUK

Edifício Aviz, Av. Fontes Pereira
de Melo, 35, 4.ºA, Lisboa
T. (+351) 210 118 282
F. (+351) 212 460 971
lisboa@localtuktuk.com
www.localtuktuk.com

MADN TOURS

Rua Quinta do Jacinto 23, 3.º Dto.,
Lisboa
T. (+351) 934 177 531
info@touritalianolisbona.com
www.touritalianolisbona.com

MY LISBON TOURS

Av. Óscar Monteiro Torres, 60, 2D,
Lisboa
T. (+351) 910 874 714
info@mylisbontours.com
www.mylisbontours.com

NATURWAY

LISBOA CARD PARTNER

Rua Professor Eduardo Araújo Coelho,
4, Estúdio B, Lisboa
T. (+351) 213 918 090
geral@naturway.pt
www.naturway.pt

ONCE UPON A DAY

EN 10 KM 33,5, Setúbal
T. (+351) 213 254 040
estevalda@gmail.com

ORIGINAL LISBON TOURS

Travessa dos Lagares, 16, 2.º, Lisboa
T. (+351) 916 060 768
originalxtours@gmail.com
www.lisbon-chillout-freetour.com

PIC MY DAY

Rua Viriato, 27, 5.ºC, Lisboa
T. (+351) 213 521 100
geral@picmyday.pt
www.picmyday.pt

PORTUGAL ROTAS E TOURS

Azinhaga dos Lameiros,
15, Armazém 3A, Lisboa
T. (+351) 217 552 861
tours@portugalrotasetours.com
www.portugalrotasetours.com

PORTUGUESE FOR A DAY TOURS

Rua Quinta da Gaia, 7, 1.º Dto,
Vialonga
T. (+351) 913 958 803
info@portugueseforadaytours.com
www.portugueseforadaytours.com

SAL

Av. Bento Gonçalves 9, 2.º Esq.,
Setúbal
T. (+351) 919 361 725
sal@sal.pt
www.sal.pt

SANDEMANS NEW EUROPE TOURS

Rua Arco Marquês Alegrete, 2
Palácio dos Aboim
1100-034 Lisboa
info@neweuropetours.eu
www.newlisbontours.com

SEGWAY TEJO

Rua das Olarias, 35, Lisboa
T. (+351) 964 483 321
segwaytejo@tejotourism.pt
www.tejotourism.pt

SELECTION TOURS

LISBOA CARD PARTNER

Rua Tierno Galvan, 9, Lisboa
T. (+351) 965 802 459
tours@selectiontours.com
www.selectiontours.com

SITGO

Rua Mário Dionísio, 9A, Lisboa
T. (+351) 936 127 609
operations@sitgo.pt
www.sitgo.pt

SMARTBUS

Rua José Travassos, 15 B,
Loja 1600-410, Lisboa
T. (+351) 919 598 010
geral@smartbus.pt
www.smartbus.pt

DESCOVRIR LISBOA

SMART SIGHTSEEING

Rua do Comércio, 170, Lisboa
T. (+351) 913 912 163
info@smartsightseeing.pt
www.smartsightseeing.pt

TÁ NO IR

Estrada do Macieira, 2,
C/V Esq., Sintra
T. (+351) 969 051 959
geral@tanoir.com.pt
www.tanoir.com.pt

TAKE LISBOA FREE TOURS

Rua João do Outeiro, 58 R/C, Lisboa
T. (+351) 914 059 080
hello@takefreetours.com
www.takefreetours.com

TEJO TOURS

Rua das Olarias, 35, Lisboa
T. (+351) 964 483 321
tejotours@tejotourism.pt
www.tejotourism.pt

TIME TRAVELLERS

Av. General Roçadas, 157,
8.º, Lisboa
T. (+351) 965 107 138
geral@timetravellers.pt
www.timetravellers.pt

TOURS OF MY LIFE

Av. Rio de Janeiro, 18, 1.º Dto., Lisboa
T. (+351) 912 816 661
toursofmylife.lisbon@gmail.com
www.toursofmylife.com

TUGATRIPS

Rua Vale da Carrasqueira,
9, 3.º, Ericeira
T. (+351) 911 146 146
geral@tugatrips.com
www.tugatrips.com

TUKGUIDE PORTUGAL

LISBOA CARD PARTNER

Rua do Instituto Industrial, 18, Lisboa
T. (+351) 919 920 000
reservas@tukguideportugal.pt
www.tukguideportugal.pt

TUK TUK TEJO

Rua das Olarias, 35, Lisboa
T. (+351) 964 483 321
tuktuktejo@tejotourism.pt
www.tejotourism.pt

TUPER

Rua Almirante Barroso,
13, 2.º, Lisboa
T. (+351) 213 511 750
geral@tuper.pt
www.tuper.pt

UBTUK

Calçada da Tapada, 110, 1.º Esq.,
Lisboa
T. (+351) 933 302 666
hugofranco@rbridge.pt
www.ubtuk.pt

VANELLUS

Rua Marcelino Mesquita, 11, Loja 4,
Escritório 1, Linda-a-Velha
T. (+351) 213 632 048
vanellus.geral@gmail.com
vanellus.pt

VERTENTE NATURAL LISBOA CARD PARTNER

Apartado 1077, Santana, Sesimbra
T. (+351) 210 848 919
info@vertentenatural.com
www.vertentenatural.com

VOX CITY TOURS

Rua dos Douradores, 16, Lisboa
T. (+351) 925 549 106
vox@boostportugal.com
www.portugalcitytours.com

WALKBOX SELF-GUIDED TOURS

Alameda Alto da Barra, 32, Oeiras
T. (+351) 916 193 008
hello@walkboxapp.com
www.walkboxapp.com

WEEKEND TREASURE

Rua Almirante Sarmiento Rodrigues, 6,
7.ºB, Lisboa
T. (+351) 917 067 679
info@weekendtreasure.pt
www.weekendtreasure.pt

SURF

SURF PRO SURF SCHOOL

Praia da Mata/Praia do Norte,
Costa da Caparica
T. (+351) 939 219 023
surfprosurfschool@gmail.com
www.surfpro.pt

ACADEMIA DE GOLFE DE LISBOA

Azinhaga das Galhardas, Lisboa
 T. (+351) 217 960 108
www.academiadegolfedelisboa.pt

CLUBE DE GOLFE DO PAÇO DO LUMIAR

Rua Formozinho Sanchez, 79, Lisboa
 T. (+351) 217 591 719
www.golfepacodolumiar.pt

OUTSIDE LISBOA**BELAS CLUBE DE CAMPO**

Alameda do Aqueduto, Club House, Belas
 T. (+351) 219 626 640
www.belasclubedecampo.pt

CAMPO DE GOLFE DO MONTADO

Urbanização Golfe do Montado, Algeruz, Palmela
 T. (+351) 265 708 150
www.montadoresort.com

AROEIRA PINES CLASSIC E AROEIRA CHALLENGE

Herdade da Aroeira, Chameca da Caparica
 T. (+351) 212 979 110
www.aroeira.com

CLUBE DE GOLFE DA QUINTA DA MARINHA

Quinta da Marinha, Rua Clube, Casa 36, Cascais
 T. (+351) 214 860 180
www.quintadamarinha.com

DOLCE CAMPO REAL

Dolce Campo Real, Rua do Campo, Turcifal
 T. (+351) 261 960 900
www.dolcecamporeal.com

GOLF ALDEIA DOS CAPUCHOS

Largo Aldeia dos Capuchos, Costa da Caparica
 T. (+351) 212 909 046
www.golfaldeiadoscapuchos.com

GOLF DO ESTORIL

Av. da República, Estoril
 T. (+351) 214 680 176
www.palacioestorilhotel.com

GUARDIAN SUCESSO GOLF

Bom Sucesso, Vau, Óbidos
 T. (+351) 262 965 310
www.guardiangolf.net

LISBON SPORTS CLUB

Casal da Carregueira, Belas
 T. (+351) 214 310 077
www.lisbonclub.com

OEIRAS GOLF E RESIDENCE

Av. Casal de Cabanas, Lote 140, Barcarena
 T. (+351) 965 002 755
www.orizontegolf.com

OITAVOS DUNES - NATURAL LINKS GOLF

Quinta da Marinha, Casa da Quinta, 25, Cascais
 T. (+351) 214 860 000
www.oitavosdunes.pt

PENHA LONGA GOLF

Campo Atlântico
 Estrada da Lagoa Azul, Linhó, Sintra
 T. (+351) 219 249 031
www.penhalonga.pt

PESTANA BELOURA GOLFE

Rua das Sesmarias, 3, Quinta da Beloura
 T. (+351) 219 106 350
www.pestanagolf.com

PRAIA D'EL REY GOLF & BEACH RESORT

Av. Dona Inês de Castro, 1, Vale das Janelas, Amoreira, Óbidos
 T. (+351) 262 099 587
www.praia-del-rey.com

QUINTA DO PERU GOLF & COUNTRY CLUB

Alameda da Serra, 2, Quinta do Conde, Sesimbra
 T. (+351) 212 134 320
quintadoperu@reformosa.com
www.clubgolfquintadoperu.com

RIBAGOLFE LAKES E RIBAGOLFE OAKS

Vargem Fresca, EN 119, Infantado Samora Correia
 T. (+351) 263 930 040
www.ribagolfe.pt

ROYAL ÓBIDOS GOLFE RESORT

Cabeço da Serra, Vau, Óbidos
 T. (+351) 262 960 241
www.royalobidos.com

TROIAGOLF CHAMPIONSHIP COURSE

Tróia Golf, Carvalhal, Tróia
 T. (+351) 265 494 024
www.troiagolf.com

WESTCLIFFS

Av. Inês de Castro, 1, Óbidos,
 T. (+351) 262 905 152
www.westcliffs.com

**CENTRES
COMMERCIAUX ET
GRANDS MAGASINS****AMOREIRAS SHOPPING CENTER****LISBOA CARD PARTNER**

Av. Engenheiro Duarte Pacheco,
Lisboa
T. (+351) 213 810 200
www.amoreiras.com

ARMAZÉNS DO CHIADO

Rua do Carmo, 2, Lisboa
T. (+351) 213 210 600
armazensdochiado@multi.eu
www.armazensdochiado.com

CASA DA GUIA

Estrada Nacional 247,
Quinta São José da Guia, Cascais
T. (+351) 214 843 215
www.casadaquia.com

CENTRO COLOMBO

Av. Lusíada, Lisboa
T. (+351) 217 113 636
www.colombo.pt

**CENTRO COMERCIAL
CAMPO PEQUENO**

Centro Lazer Campo Pequeno, Lisboa
T. (+351) 217 998 450
galeriacomercial@campopequeno.
com
www.campopequeno.com

CENTRO VASCO DA GAMA

Av. Dom João II, 40, Lisboa
T. (+351) 218 930 600
centrovascodagama@sonaesierra.
com
www.centrovascodagama.pt

**EL CORTE INGLÉS
DEPARTMENT STORES****LISBOA CARD PARTNER**

Av. António Augusto de Aguiar, 31,
Lisboa
T. (+351) 213 171 700
relacoespublicas@elcorteingles.pt
www.elcorteingles.pt

**FREEPORT LISBOA
FASHION OUTLET****LISBOA CARD PARTNER**

Av. Euro 2004, Alcochete
T. (+351) 212 343 501
freeport.info@viaoutlets.com
www.freeportfashionoutlet.pt

**GASTRONOMIE
ET VINS****ADEGA MÃE**

Estrada Nacional 8, Carvalhal,
Torres Vedras
T. (+351) 261 950 100
geral@adegamae.pt
www.adegamae.pt

CASA CADAVAL

Rua Vasco da Gama, Muge
T. (+351) 243 588 040
geral@casacadaval.pt
www.casacadaval.pt

CASA SANTOS LIMA

Quinta da Boavista, Aldeia Galega
da Merceana, Alenquer, Torres Vedras
T. (+351) 263 760 621
geral@casasantoslima.com
www.casasantoslima.com

**COMISSÃO VITIVINÍCOLA
DA REGIÃO DE LISBOA**

Rua Cândido dos Reis, 1,
Torres Vedras
T. (+351) 261 316 724
cvr.lisboa@mail.telepac.pt
www.vinhosdelisboa.com

**COMISSÃO REGIONAL
DE VINHOS DA PENÍNSULA
DE SETÚBAL**

BlueBiz – Parque Empresarial
da Península de Setúbal, Estrada Vale
da Rosa, Edifício VII, R/C e Piso 1,
Ala Nascente, Setúbal
T. (+351) 212 337 100 /
212 337 108
geral@cvr-psetubal.com
www.vinhosdapeninsuladesetubal.org

GARRAFEIRA NACIONAL

Rua de Santa Justa, 18, Lisboa
T. (+351) 218 879 080
info@garrafeiranacional.com
www.garrafeiranacional.com

KISS THE COOK

Rua Rodrigues Faria, 103,
Lx Factory, Lisboa
T. (+351) 213 636 314
contacto@kissthecook.pt
www.kissthecook.pt

MANZWINE

Largo da Praça, 8A, Cheleiros
T. (+351) 214 269 710
info@manzwine.com
www.manzwine.com

MERCEARIA DO VINHO

Travessa André Valente,
4, Lisboa
T. (+351) 213 460 732
info@merceariadovinho.pt
www.merceariadovinho.pt

QUINTA DE SANT'ANA

Rua Direita, 3, Gradil, Mafra
T. (+351) 261 963 550
geral@quintadesanta_na.com
www.quintadesantana.com

QUINTA DO SANGUINHAL

Quinta das Cerejeiras, Apartado 5,
Bombarral
T. (+351) 262 609 190
info@vinhos-sanguinhal.pt
www.vinhos-sanguinhal.pt

**ROTA DE VINHOS DA PENÍNSULA
DE SETÚBAL**

Casa Mãe da Rota de Vinhos, Largo
de São João Baptista, Palmela
T. (+351) 212 334 398
info@rotavinhossetubal.com
www.rotavinhossetubal.com

SINGULARTRIPS

Av. Óscar Monteiro Torres,
20, 2.º E, Lisboa
T. (+351) 212 69 69 40/
964 30 63 10
singulartrips@gmail.com
www.singulartrips.com

TAYLOR'S PORT

Rua Cais de Santarém, 4-6-8, Lisboa
T. (+351) 218 863 105
sprovas.lx.taylor@taylor.pt
www.taylor.pt

VINIPTUGAL**LISBOA CARD PARTNER**

Rua Mouzinho da Silveira, 5, Lisboa
T. (+351) 213 569 890
sala.ogival@viniportugal.pt
www.viniportugal.pt

WINE WITH A VIEW

Travessa do Fiuza,
39 – porta 3, Lisboa
T. (+351) 939 315 778
barbara@winewithaview.pt
winewithaview.pt

SOUVENIRS**ELÉCTRICO DE LISBOA**

Tramway miniature originale à l'échelle
T. (+351) 914 980 251
electricodelisboa@hotmail.com

LISBOA SHOP**LISBOA CARD PARTNER**

Rua do Arsenal, 7-15, Lisboa
T. (+351) 210 312 802
info@lismarketing.pt
www.visitlisboa.com

MODE**OUTRA FACE DA LUA**

Rua da Assunção, 22, Lisboa
T. (+351) 218 863 430
baixa@aoutrafacedalua.com
www.aoutrafacedalua.com

SAPATARIA DO CARMO

Largo do Carmo, 26, Lisboa
T. (+351) 213 423 386
geral@sapatariadocarmo.com
www.sapatariadocarmo.com

BIJOUTERIES**JOALHARIA FERREIRA MARQUES**

Praça Dom Pedro IV, 7-9, Lisboa
T. (+351) 213 423 723
joferreiramarques@gmail.com

MUSEU DA FILIGRANA**FERMÉ TEMPORAIREMENT**

Largo de São Carlos, 1, Lisboa
T. (+351) 917 772 385
lisboa@museudafiligrana.pt
www.museudafiligrana.pt

OPTICIEN**OLHAR DE PRATA**

Av. Fontes Pereira de Melo, 21, Lisboa
T. (+351) 213 513 230
olhardeprata@gmail.com
www.olhardeprata.pt

PARFUMERIE**PERFUMES E COMPANHIA
(LOJA ROSSIO)**

Praça Dom Pedro IV, 45-50, Lisboa
T. (+351) 211 554 480
lojaonline@perfumesecompanhia.pt
www.perfumesecompanhia.pt

MAGASIN DE MUSIQUE**CNM - COMPANHIA NACIONAL
DE MÚSICA**

Rua Nova do Almada, 60-62, Lisboa
T. (+351) 213 420 918
geral@cnmusica.com
www.cnmusica.com



Tinta y Tiempo

Jorge Drexler

2 février ; à 21:00 ; Grande Auditório do Centro Cultural de Belém, Praça do Império (tramway : 15 | bus : 714, 727, 728, 729, 751). Billets : de 20 à 60 euros.

Plus d'informations sur : ccb.pt

Le chanteur et compositeur uruguayen Jorge Drexler présente un nouveau spectacle original aux côtés de Borja Barrueta, à la batterie, de Meritxell Neddermann, au clavier et à la voix, de Javier Calequi, à la guitare et à la voix, de Carles « Campi » Campón à la basse et à la programmation, et de Alana Sinkéy et Miryam Latrece à la voix. *Tinta y Tiempo* est né en plein confinement, dans un moment d'insécurité et d'incertitude. Jorge Drexler a choisi de centrer ce nouveau projet sur une leçon qu'il a tirée de cette époque, un trajet vers la lumière. Cet album a été lancé il y a moins d'un an, à l'occasion du trentième anniversaire de la carrière de l'artiste.



Mistura

Katia Guerreiro

23 février ; à 21:00 ; Teatro Tivoli BBVA, Av. da Liberdade, 182-188 (métro : Avenida). Billets : de 10 à 25 euros.

Plus d'informations sur : teatrotivolibbva.pt

Katia Guerreiro est de retour sur scène pour présenter son travail le plus récent, *Mistura*, produit par José Mário Branco, Tiago Bettencourt et Pedro de Castro. Ce tout dernier projet de Katia Guerreiro est, selon l'artiste, « un mélange de nostalgie, de voix, de couleurs et de sons, de fête, de solitude, d'arrivées et de départs, de promesses et de déceptions, de rêves et de sourires, de nouvelles vies et de mort ». Un spectacle qui inclut la participation des musiciens Pedro de Castro et Luís Guerreiro à la guitare portugaise, ainsi qu'André Ramos et Francisco Gaspar à la guitare basse.



Linda Martini

10 février ; à 21:00 ; Lisboa ao Vivo, Av. Marechal Gomes da Costa (bus : 210, 750, 781). Billets : 20 euros.
Plus d'informations sur : lisboaovivo.com

À l'occasion de ses vingt ans de carrière et du premier anniversaire de sa tournée « Errôr », le groupe Linda Martini présente un concert spécial de lancement d'une nouvelle tournée, qui accueille un nouveau membre. Le groupe de rock est désormais formé par André Henriques à la voix et à la guitare, Cláudia Guerreiro à la basse et à la voix, Hélio Morais à la batterie et à la voix et, plus récemment, Rui Carvalho à la guitare. Un concert qui promet de ne pas décevoir : mêlant force rythmique et sensibilité mélodique, il explorera les limites du son et des instruments.

Tributo Queen

24 février ; à 21:30 ; Coliseu de Lisboa, Rua Portas de Santo Antão, 96 (métro : Restauradores). Billets : de 31 à 40 euros.
Plus d'informations sur : coliseulisboa.com

« We Are the Champions », « I Want to Break Free », « We Will Rock You », « Bohemian Rhapsody » figurent parmi les thèmes que vous pourrez écouter lors de ce concert. Cet hommage propose de revisiter les musiques d'opéra, de rock, les hymnes universels et les ballades qui ont placé le groupe mené par Freddie Mercury en première place des hit-parades pendant vingt ans. Le groupe qui a créé ce spectacle a su capter aussi bien le son original que le style personnel et la présence sur scène de Queen. Ce concert, qui recrée des moments inoubliables des années 1970 et 1980, est l'occasion unique de goûter à toute la force, l'émotion et le génie musical du groupe mythique.

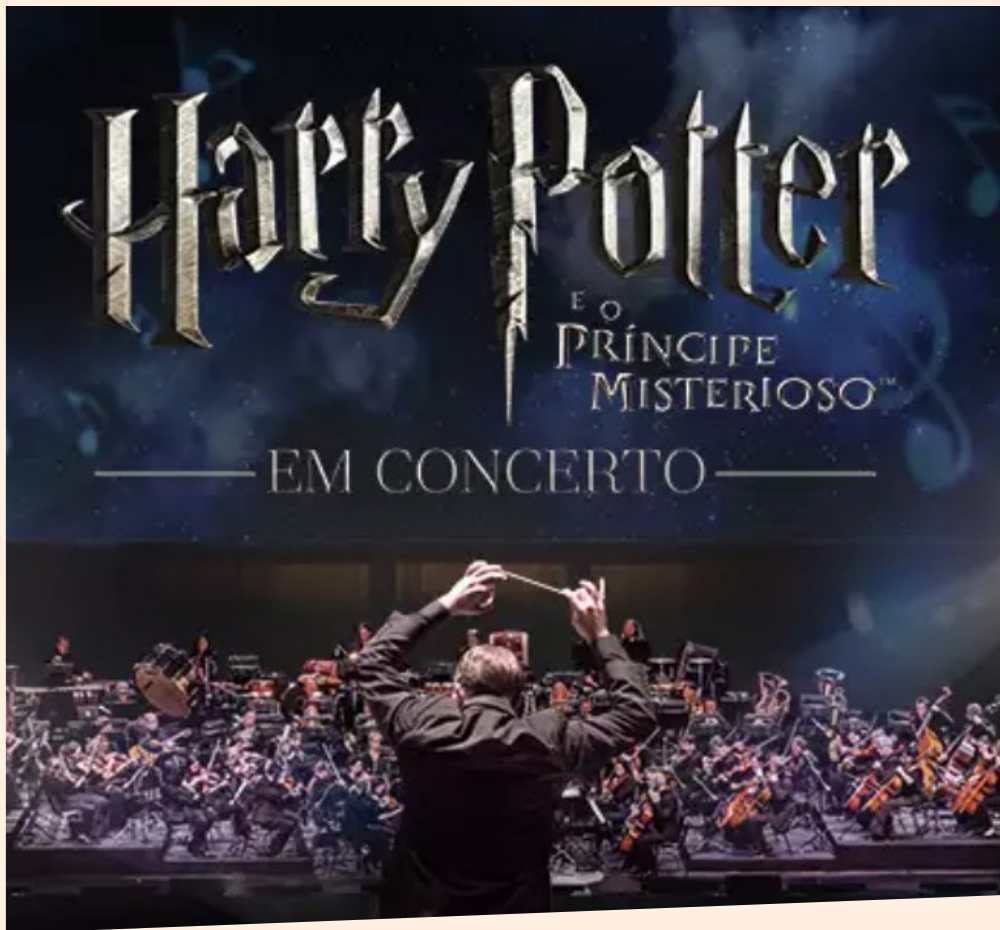

Harry Potter et le Prince de sang-mêlé

25 février ; à 20:30 ; Altice Arena, Parque das Nações (métro : Oriente | bus : 26B, 208, 210, 705, 708, 725, 728, 744, 759, 782 train : Oriente). Billets : de 29 à 100 euros. Plus d'informations sur : arena.altice.pt

En 2023, les films-concerts de la saga de J. K. Rowling sont de retour à l'Altice Arena. C'est au tour du sixième film de la série, *Harry Potter et le Prince de sang-mêlé*. Sur scène, l'orchestre philharmonique des Beiras, composé de plus de 90 musiciens, va interpréter en direct la bande-son qui rythme le sixième chapitre de cette histoire dans le monde de la magie, pendant que le film sera projeté en haute définition et sur un écran de 20 mètres de largeur sur 8 mètres de hauteur.



La mort du corbeau

Jusqu'au 31 mars ; du mercredi au samedi ; à 21:00 ; dimanche, à 17:00 ; Hospital Militar da Estrela, Rua Santo António à Estrela, 29 A (bus : 720, 738, 773 | tramways : 25E, 28E). Billets : 38 euros. Plus d'informations sur : amortedocorvo.com

Plus qu'une pièce de théâtre, *A morte de um corvo* est une expérience immersive à l'impact visuel, scénique et technologique, qui propose un voyage jusqu'en 1924. L'intrigue tourne autour des funérailles annoncées d'un poète portugais. Tout commence lorsque Fernando Pessoa invite Mário de Sá Carneiro au rituel d'initiation de l'Ordre des corbeaux, une société en quête du secret de la vie après la mort. Cet Ordre est dirigé par Edgar Allan Poe, profondément jaloux de la popularité de Pessoa. Du rejet de sa bien-aimée Ofélia à la mort de Mário, en passant par le profond déniement de lui-même, nombre sont les événements qui vont précipiter le poète dans un cycle dépressif, qui s'achèvera par sa mort.

Frida Kahlo, la biographie immersive

Jusqu'au 9 avril ; du mardi au dimanche ; de 17:00 à 20:00 ; Reservatório da Mãe D'Água das Amoreiras, Praça das Amoreiras (métro : Rato | bus : 202, 758, 774, 713 | tramway : 24). Billets : général, 15 euros. Plus d'informations sur : portugalagenda.com

Frida Kahlo - la biographie immersive est plus qu'une exposition, c'est l'association d'ambiances physiques et numériques se traduisant par un voyage immersif et émotif à travers le parcours de l'une des artistes les plus influentes de tous les temps. Un spectacle multimédia à 360°, avec des expériences de réalité virtuelle, du mapping vidéo sur des sculptures et des animations holographiques. Cette expérience est composée de deux parties distinctes : d'abord, les visiteurs pourront parcourir plusieurs installations artistiques, incluant des photos historiques et des films originaux ; puis viendra le moment du spectacle audiovisuel projeté à 360° et prenant pour thème la vie et l'œuvre de Frida Kahlo.



Corps clandestin

16 et 17 février ; à 21:00 ; Auditório Emilio Rui Vilar, Culturgest, Rua Arco do Cego (métro : Campo Pequeno).

Billets : 14 euros. Plus d'informations sur : culturgest.pt

Corps clandestin est une performance qui propose de repenser la normativité du corps, en faisant de lui une voie de communication et de partage, au lieu d'un élément réducteur et standardisé. Ana, Andreia, Gaya, Joãozinho, Mafalda, Paulo et Valter sont les corps clandestins qui produisent des images inoubliables, se transformant en véhicules d'identité. Ce spectacle invite sur scène ce qui ne s'y trouve pas habituellement : l'attention se centre sur les interprètes dont les corps non normatifs créent le paysage d'un corps de ballet en opposition à l'idéal classique.



Jungle Book Reimagined

17 février ; à 21:00 ; 18 février ; à 19:00 ; Centro Cultural de Belém, Praça do Império
(tramway : 15 | bus : 714, 727, 728, 729, 751). Billets : de 21 à 35 euros. Plus d'informations sur : ccb.pt

Inspirée de l'histoire originale du *Livre de la jungle*, cette nouvelle production d'Akram Khan mêle danse, théâtre et technologie visuelle. Cette fois-ci, le voyage de Mowgli est raconté à travers le regard d'un réfugié climatique. Sur scène, au rythme d'une bande-son originale, un ensemble de dix danseuses racontent l'histoire d'une famille qui fuit sa terre natale en raison de la dévastation causée par les changements climatiques. Seul dans une ville moderne mais déserte, où les animaux sont les maîtres des rues, l'enfant découvre rapidement des alliés improbables dans cette étrange et nouvelle jungle.



Dear tear

Jusqu'au 21 février ; du lundi au mercredi ; de 08:00 à 24:00 ; du jeudi au samedi ; de 08:00 à 02:00 ; Fábrica Braço de Prata, Rua da Fábrica do Material de Guerra, 1, Marvila (train : ligne d'Azambuja, Sintra, gare de Braço de Prata). Entrée libre. Plus d'informations sur : bracodeprata.com

L'artiste et designer Inês Assis a choisi les émotions comme fil narratif de cette exposition. Dans *Dear tear*, elle propose une approche saine des émotions, organisée en deux parties, l'une abstraite et l'autre figurative avec pour élément central le visage humain. Inês Assis a recours à la technique de l'acrylique sur toile et, grâce à la vivacité des couleurs, confère aux tableaux une joie absente de l'image.



Au théâtre des émotions José Emídio

Jusqu'au 12 février ; du mardi au vendredi ; de 15:00 à 20:00 ; samedi ; de 15:00 à 18:00 ; Galeria Eritage, Rua das Janelas Verdes, 128-B (bus : 713, 714, 727). Entrée libre. Plus d'informations sur : eritageartprojects.com

Au théâtre des émotions est une exposition qui célèbre le 40e anniversaire de la première exposition individuelle de l'artiste José Emídio. On peut y voir des séries de travaux sur différents supports, dont une série inédite de six peintures. Les œuvres de l'artiste se caractérisent par des figures jouant un rôle fondamental dans la représentation de l'espace et des atmosphères. Huiles sur toile, tapis et céramiques, sur tous les travaux les couleurs attirent le regard et occupent une place essentielle dans la structure narrative.



Le crime bizarre de l'étrange M. Jacinto

Du 11 février au 30 juin ; du mercredi au dimanche ; de 10:00 à 13:00 et de 14:30 à 17:30 ;

Fábrica das Artes, Centro Cultural de Belém, Praça do Império (tramway : 15 | bus : 714, 727, 728, 729, 751).

Billets : à partir de 20 euros. Plus d'informations sur : ccb.pt

Dans une ville où la nature a été bannie, le petit crime d'un homme simple a des conséquences inattendues. Cette exposition révèle les coulisses du court-métrage d'animation de presque 11 minutes, réalisé par Bruno Caetano. Ce film portugais a été présenté un peu partout dans le monde, il a participé à plus d'une centaine de festivals internationaux et remporté une dizaine de prix. Composée de rues, de places et de façades d'une Lisboa miniature, cette exposition présente plusieurs décors du film, ainsi que des maquettes, des moules et du matériel graphique de recherche utilisé. Au cours de ce parcours, vous aurez également l'occasion de voir le court-métrage.



Découvrez
par vous-
-même



Réjouissances du Carnaval à Lisboa

« La vie dure deux jours et le Carnaval en dure trois » : cette expression portugaise illustre à la perfection tout le potentiel de cette époque de fête. Dans le pays, le Carnaval est synonyme d'enfants et d'adultes déguisés, de confettis et de serpentins qui volètent, d'un esprit de divertissement dans l'air, rythmé par les blagues et les jeux. Les fêtes et les traditions autour de cette date ne manquent pas. Les défilés dans les rues, les cortèges de chars allégoriques et les fêtes diverses en musique marquent les réjouissances. Que vous souhaitiez participer ou simplement assister aux festivités, ou encore profiter de quelques jours de repos pour vous promener, Lisboa offre d'excellentes options pour vous occuper à cette époque de l'année.

Ceux qui voudraient goûter au **Carnaval lisboète** pourront accompagner un certain nombre de défilés. La dérision et la moquerie dirigent la fête, autrement dit, en son centre se trouvent des caricatures ridiculi-





sant certains événements ou personnalités du Portugal. C'est le cas dans le défilé qui débute à l'Estação do Rossio et s'achève Praça do Município, ainsi que dans la mascarade qui anime le Parque das Nações jusqu'à l'Alameda dos Oceanos. Outre ces deux défilés, nombre sont les cortèges d'enfants qui remplissent de couleurs les artères de la ville, notamment le vendredi précédant le Carnaval.

La fête se fait également sentir au kiosque de la Ribeira das Naus, au Cais do Sodré, avec la participation du groupe Carnaval Bué Tolo, venu pour offrir de la samba, du funk et beaucoup d'animation. Déguisés ou non, il y a également les soirées au Cais do Sodré et au Bairro Alto. Ces quartiers déjà connus pour le divertissement nocturne revêtent leur masque coloré et adoptent les thèmes de fête du Carnaval. À la Feira Internacional de Lisboa, au Parque das Nações, une fête est organisée pour célébrer le début du Carnaval. Le samedi, sur le thème « Kaos Garden », de grands noms du panorama de la musique électronique monteront sur scène, pour un spectacle rempli de costumes, de lumières, de confettis et de surprises.

Ceux qui sont de passage à Lisboa et souhaitent profiter de quelques jours loin de toute cette agitation pourront découvrir les quartiers historiques en toute tranquillité.

Vous pourrez, par exemple, vous rendre dans le quartier de Mouraria, vous promener dans ses rues et ses ruelles, et jeter un coup d'œil sur ses places cachées. En alternative, vous pourrez monter au Castelo de São Jorge et contempler la vue sur Lisboa le long des murailles ou à l'intérieur de l'édifice centenaire. On y trouve en effet un système optique d'objectifs et de miroirs servant à observer la ville en direct et à 360 degrés. De là, partez en quête d'un endroit où découvrir la gastronomie lisboète, comme les célèbres plats de morue - en beignets, effilée ou à Braz -, ou encore les « iscas com elas », foie de veau accompagné de pommes de terre. Pour le dessert, bien sûr, ne manquez pas de goûter à un pastel de Belém. Vous pourrez profiter de l'après-midi de ces journées d'hiver pour faire une promenade au bord du fleuve ou en bateau sur le Tejo. Pour ceux qui préféreraient le vert des arbres, l'Estufa Fria ou le Jardim Botânico sont deux lieux incontournables.

Avec ou sans réjouissances du Carnaval, Lisboa représente toujours un excellent choix pour se promener et profiter de quelques jours de vacances. Plongez dans le Carnaval lisboète ou profitez de cette période pour explorer tous les recoins de la ville.

Découvrez par vous-même.

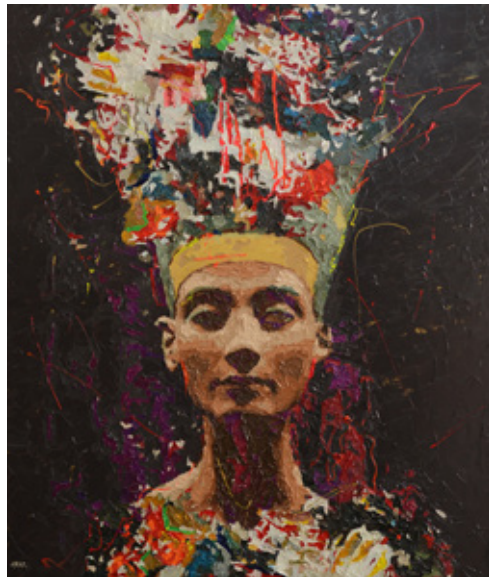

EXIST/RESIST

Jusqu'au 6 mars ; du mercredi au lundi ; de 12:00 à 18:00 ;
MAAT – Museu de Arte, Arquitetura e Tecnologia, Av.
Brasília (train : ligne de Cascais, gare de Belém | bus : 728,
714, 727, 729, 751 | tramway : 15). Billets : général,
7 euros. Plus d'informations sur : maat.pt

EXIST/RESIST est la première exposition institutionnelle de Didier Fiúza Faustino. L'artiste franco-portugais, connu pour sa manière particulière de se démarquer de l'architecture et du design, présente une exposition dont le nom reprend celui de deux de ses œuvres, « Exist », de 2016, et « Resist », de 2017. Elle réunit, pour la première fois, un ensemble d'œuvres et de prototypes, allant du dessin à la photo, en passant par des installations à grande échelle et des objets. Par le biais de ses installations, ses films, ses sculptures et ses projets éditoriaux et d'architecture temporaire, l'artiste présente le corps comme une mesure d'individualisation, lieu de dispute économique et politique.

Pharaons Superstars

Jusqu'au 6 mars ; du mercredi au lundi ; de 10:00 à 18:00 ;
Fundação Calouste Gulbenkian, Av. de Berna, 45A (métro :
São Sebastião, Praça de Espanha | bus : 713, 716, 718,
726, 742, 746, 756). Billets : 5 euros. Plus d'informations
sur : gulbenkian.pt

Quel est le rôle de la figure du pharaon en tant que symbole de l'Antiquité égyptienne et emblème vedette ? Cette exposition propose une réflexion autour de ce personnage qui fait partie de notre imaginaire. Toutânkhamon, Ramsès et Cléopâtre sont des noms qui restent familiers, des milliers d'années après leur mort. De l'Antiquité classique à la musique pop, en passant par la période médiévale, cette exposition présente 250 pièces de natures différentes, qui vont de fragments archéologiques, de documents et ouvrages historiques à des objets contemporains, provenant d'importantes collections comme celles du British Museum, du Louvre, du Musée égyptologique de Turin, entre autres institutions.



Vous êtes aussi sur la carte ?

Jusqu'au 12 mars ; du mardi au dimanche ; de 15:00 à 17:00 ; Palácio Pimenta, Campo Grande, 245 (métro : Campo Grande | bus : 701, 717, 731, 735, 736, 738, 747, 750, 755, 767, 778, 783, 796, 798). Entrée libre. Plus d'informations sur : museudelisboa.pt

Les portes du jardin du Palácio Pimenta s'ouvrent pour accueillir l'exposition *Vous êtes aussi sur la carte?*, une occasion de réfléchir à certains territoires de la grande Lisbonne. Cette exposition met à l'honneur les nombreux récits possibles que l'on peut découvrir dans les cartes de la ville. Elle se présente comme une occasion de présenter des zones moins connues ou moins diffusées, qui occupent ici le devant de la scène et s'affirment comme des représentations territoriales défiant les récits traditionnels que nous connaissons.

Bosch : Tentations contemporaines

Jusqu'au 19 mars ; du mardi au dimanche ; de 10:00 à 18:00 ; Museu Nacional de Arte Antiga, Rua das Janelas Verdes (bus : 713, 714, 727). Billets : général, 6 euros. Plus d'informations sur : www.museudearteantiga.pt

Tandis que le triptyque *Les tentations de Saint Antoine*, du peintre flamand Jérôme Bosch, est exposé au Palazzo Reale de Milan, le Museu Nacional de Arte Antiga a décidé d'utiliser sa place pour mettre en lumière des œuvres contemporaines directement inspirées du chef-d'œuvre de Bosch et proposant un regard actuel sur celui-ci. En ce moment, et jusqu'au 19 janvier, vous pouvez y admirer le triptyque de Pedro Portugal, appartenant à la collection de la Fundação EDP, puis, à partir de cette date et jusqu'à la fin de l'exposition, un ensemble de pièces expressément créées par Pedro Zamith. Vous découvrirez ainsi deux regards contemporains sur l'épisode des tentations de Saint Antoine dans le désert, saint connu au Portugal sous le nom de Santo Antão.



Révolutions Xenakis

Jusqu'au 27 mars ; du mercredi au lundi ; de 10:00 à 18:00 ; Fondation Calouste Gulbenkian, Av. de Berna, 45A (métro : São Sebastião, Praça de Espanha | bus : 713, 716, 718, 726, 742, 746, 756). Billets : 3 euros. Plus d'informations sur : gulbenkian.pt

Révolutions Xenakis est une exposition qui s'inscrit dans le cadre des célébrations du centenaire de la naissance du compositeur roumain Iannis Xenakis, célébrant les différentes facettes de l'artiste, notamment les architectures sonores conçues tout au long de sa carrière. Xenakis est considéré comme un artiste d'avant-garde et est considéré comme l'un des fondateurs de l'art numérique. Compositeur, architecte, ingénieur, passionné de mathématiques et d'informatique, il fut aussi un pionnier dans divers domaines, comme la musique électroacoustique ou l'informatique musicale. Cette exposition est une installation d'art numérique qui fonctionne comme un court-circuit du processus scénographique, recouvrant le plafond et les murs de la galerie.



Je me mets parfois à regarder une pierre...

Jusqu'au 31 mars ; du mardi au dimanche ; de 10:00 à 18:00 ; Museu Nacional de Arte Antiga, Rua das Janelas Verdes (bus : 713, 714, 727). Billets : 6 euros général. Plus d'informations sur : www.museudearteantiga.pt

Pour signaler la date de la mort de l'artiste João Cutileiro, Teresa Segurado Pavão présente l'exposition *Às vezes, ponho-me a olhar para uma pedra...* Elle s'organise autour de trois concepts - fragment, mémoire et sculpture - et prend pour point de départ un ensemble d'objets d'art utilisant la poterie pour intégrer des fragments non utilisés issus de sculptures de João Cutileiro. L'artiste utilise le tour de potier pour finaliser les pièces, en une évocation des finitions au tour caractéristiques des sculptures de Cutileiro, ainsi que le fer dans les liaisons entre la pierre et la céramique (agrafes, tiges, chaînes), allusion à la technique employée par le sculpteur dans la structure de ses œuvres.



A Life on Stage Peter Wächtler

Jusqu'au 16 avril ; du mardi au dimanche ;
de 11:00 à 18:00 ; Culturgest, Rua Arco do Cego,
50 (métro : Campo Pequeno). Billets : 5 euros.
Plus d'informations sur : culturgest.pt

Peter Wächtler utilise le récit, et surtout le monologue, comme outils de création. Les œuvres de l'artiste allemand nous font voyager à travers un univers où la fantaisie, la fable et l'existentialisme s'allient pour bâtir des décors qui explorent une ambiguïté radicale. Pour la première fois au Portugal et pour commémorer ses dix ans de travail, incluant dessins, sculptures et films, cette exposition met à jour une certaine déréalisation. Les personnages venus d'un autre temps et dotés d'autres manières nous révèlent désenchantements et attentes, donnant corps à notre anxiété collective et indiquant le chemin du rêve, de l'imagination et de l'allégorie comme justes voies de la rédemption.

Dinosaures Le retour des géants

Jusqu'au septembre ; du mardi au vendredi ; de 10:00 à 18:00 ; dernière entrée à 17:30 ; week-end ; de 10:00 à 19:00 ; dernière entrée à 18:30 ; Pavilhão do Conhecimento, Centro Ciência Viva, Largo José Mariano Gago (métro : Oriente | bus : 400, 705, 708, 725, 728, 744, 750, 759, 782, 794). Billets : 11 euros, général ; enfants jusqu'à 11 ans ; seniors, 8 euros. Plus d'informations sur : pavconhecimento.pt

Quelles espèces de dinosaures ont vécu au Portugal il y a des millions d'années ? Prenez vos brosses et vos pelles, et entrez dans le monde de la paléontologie au Pavilhão do Conhecimento. À l'occasion d'un intrépide voyage jusqu'au Mésozoïque, découvrez de près les dinosaures les plus charismatiques, comme le *Tyrannosaurus rex* et le *Triceratops* grandeur nature. Au fil de différentes étapes, qui vont de la tente de campagne au laboratoire, les visiteurs peuvent participer à une fouille archéologique, découvrir les sons du Crétacé, faire une illustration scientifique d'un dinosaure et reconstituer son squelette.

.....
FOLLOW ME
LISBOA
.....

PROPRIÉTÉ
TURISMO DE LISBOA
T. +351 210 312 700
Fax: +351 210 312 899
www.visitlisboa.com
atl@visitlisboa.com
NIF: 501 880 160



DIRECTEUR
PAULA OLIVEIRA

N.º 318 | FÉVRIER 2023

PUBLICITÉ
LISMARKETING
info@lismarketing.pt
T. (+351) 210 312 800

EDITOR | RÉDACTION



Edifício Lisboa Oriente
Av. Infante D. Henrique, 333 H, 49
1900-282 Lisboa
T. (+351) 218 508 110
Fax: (+351) 218 530 426
lpmcom@lpmcom.pt

SECRETARIAT
Ana Paula Pais
T. (+351) 218 508 110
followmelisboa@lpmcom.pt

Follow Me Lisboa adopte le format exclusivement par véhicule promotionnel du tourisme dans la ville de Lisboa.

Les informations relatives aux spectacles et aux équipements sont fournies par les organisateurs respectifs. L'éditeur décline donc toute responsabilité en cas d'annulation de programme ou de représentation, ainsi que de modification de date, d'horaire ou de contenu.



Les masques du corps

Jusqu'au 10 février ; du mardi au vendredi ; de 14:00 à 18:30 ; samedi et dimanche ; de 10:00 à 14:00 ; Lisboa, MOVART Gallery, Rua João Penha (métro : Rato | bus : 706, 709, 774). Entrée libre. Plus d'informations sur : gallery@movart.co.ao

Les masques du corps est une exposition qui réunit un ensemble d'œuvres d'artistes de la collection de la galerie MOVART qui représentent le corps et réfléchissent sur les diverses modalités de la corporalité. Le masque peut être associé à la question de l'identité, à un mode de représentation créé dans un contexte théâtral ou psychologique, mais il peut aussi représenter un mouvement d'extériorisation face à l'autre ou la dissimulation d'expériences. La sélection d'œuvres de divers artistes occupe l'espace extérieur et intérieur de la galerie, mettant à l'honneur différentes propositions artistiques qui convoquent une variété de souvenirs et de modes d'expression.

CHAVES DE OURO DE PORTUGAL

Les Clefs d'Or Portugal - The Golden Keys
Portuguese Concierge Association



Professionals at
your Concierge Desk
to help and give you
the best service

www.chavesdeouro.org



Ouvert tous
les jours de
10 à 18h

Musée du Trésor Royal. Joyaux de la Couronne



MUSEU
TESOURO
REAL

PALÁCIO
NACIONAL
DA AJUDA

**PATRIMÓNIO
CULTURAL**
Direção-Geral do Património Cultural



Palácio Nacional da Ajuda - Lisboa