

N.º 321 MAYO/2023

# FOLLOW ME LISBOA



**FIMFA**  
**FESTIVAL INTERNACIONAL**  
**DE TÍTERES**

**INDIE LISBOA**  
**FESTIVAL INTERNACIONAL DE CINE**

EXPOSICIONES

MÚSICA

DANZA

MONUMENTOS

CENTRO INTERPRETATIVO



da *história* da

# BACALHAU

*Uma história épica que  
acaba à la mesa.*

**LISBOA**

Terreiro do Paço, Torreão Nascente  
1100-148 | Lisboa, Portugal

[historiabacalhau.pt](http://historiabacalhau.pt)  
[info@historiabacalhau.pt](mailto:info@historiabacalhau.pt)





---

## FIMFA Lx

---

Del 18 de mayo al 4 de junio; diversos espacios culturales de Lisboa. Entradas: varían según el espectáculo.  
Más información en: [tarumba.pt](http://tarumba.pt)

---

El Festival Internacional de Marionetas e Formas Animadas vuelve a invadir Lisboa en una nueva edición. Con una veintena de espectáculos, en su mayoría estrenos nacionales, tanto de artistas emergentes como de compañías y creadores de renombre, entre el São Luiz Teatro Municipal, el Teatro Luís de Camões, el Museu de Lisboa - Palácio Pimenta, el Teatro do Bairro, el Teatro Taborda, el Museu Nacional do Teatro e da Dança, el Centro Cultural da Malaposta y la Cinemateca Portuguesa, se escenificarán obras procedentes de Alemania, Bélgica, Dinamarca, Finlandia, Francia, Holanda, Israel, Líbano y Portugal. El festival arrancará con una fiesta en el São Luiz Teatro Municipal, descrita como un baile de marionetas sobre soporte de vinilo y música desde los años 50 hasta nuestros días. Entre los espectáculos preparados habrá también lugar para otras actividades, como talleres, proyección de películas y encuentros con los creadores.



---

## IndieLisboa

---

Hasta el 8 de mayo; Cinema São Jorge, Av. da Liberdade; Cinemateca Portuguesa, Rua Barata Salgueiro (metro: Avenida); Cinema Ideal, Rua do Loreto (tranvías: 12E, 24E, 28E); Culturgest, Rua Arco do Cego (metro: Campo Pequeno). Entradas: 5 euros, general. Más información en: [indielisboa.com](http://indielisboa.com)

---

El festival en torno al séptimo arte celebra este año su 20.<sup>a</sup> edición y contará con más de 250 películas de diferentes géneros. La inauguración correrá a cargo de "Something You Said Last Night", el debut de la directora y guionista Luis De Filippis, y la clausura tendrá lugar con "The Adults", la nueva película de Dustin Guy Defa, que se mueve entre el drama y la comedia que tan bien ha sabido explorar el cine independiente estadounidense en las últimas décadas. La sección de Competición Internacional contará con más de 40 películas y la sección dedicada a lo desconcertante y lo bizarro, "Boca do Inferno", ofrecerá una amplia y variada programación que va desde la comedia a los clásicos de la ciencia ficción japonesa. El festival es propicio para todas las edades, y en el Indiejúnior se ofrecerán las sesiones "Curtas na piscina", "Curtas para Toda a Família" y "Cinema ao Colo". Además de la presentación de películas, IndieLisboa trae las LisbonTalks, con clases magistrales, charlas y encuentros sobre cine, así como las fiestas oficiales del IndieByNight.



# Temps d'Images

## Momento I

---

Del 24 de mayo al 11 de junio; diversos espacios de Lisboa. Entradas: varían según el espectáculo.  
Más información en: [tempdimages-portugal.com](http://tempdimages-portugal.com)

---

El festival que explora la intersección entre la imagen y la presentación en directo nos trae seis proyectos en primicia mundial de un total de nueve que componen *Momento I*. Entre teatro, danza, cine e instalaciones, *Temps d'Images* esparcirá cultura por espacios como el Mercado do Rato, el Teatro Ibérico, la Fundação Arpad Szenes - Vieira da Silva, el Espaço Casa Cheia y el Damas Bar. Durante el mes de mayo, será posible asistir al estreno de la obra "Este Peixe é um Robalo", de António Alvarenga y Cristóvão Cunha, así como al espectáculo "Looking from a window above", de Jessica Guez, que presenta una exposición en espectáculo y que parte del simple deseo de bailar con sus pinturas.



# Festival Cumplicidades

Del 11 al 20 de mayo; varios espacios culturales de Lisboa. Entradas: varía según el espectáculo.

Más información en: [festivalcumplicidades.pt](http://festivalcumplicidades.pt)

El Festival Cumplicidades reta a los artistas a crear desde un determinado ángulo relacionado con el tema "Límites y fronteras". Con artistas portugueses y extranjeros, emergentes y ya reconocidos, cuyos campos de trabajo abarcan desde la danza hasta disciplinas artísticas que trabajan con el cuerpo y el movimiento, las actuaciones se centran en la reflexión en torno al concepto de frontera como límite y al límite que determina una frontera. Hablamos de fronteras culturales, entre países, de regiones, ciudades, barrios, el propio cuerpo, lugares interiores... El festival promueve la dinámica urbana con un programa dirigido a provocar asombro e inquietud.



# SINTRA

## MITOS E LENDAS

C E N T R O I N T E R A T I V O

## ***Venga a descubrir los misterios de Sintra***

Embárcate en un viaje increíble a través de las historias y lugares que desde tiempos inmemoriales llenan de misterio la región y hacen de Sintra uno de los destinos más populares del mundo.

Historias y leyendas donde la realidad se mezcla con la ficción, los visitantes famosos con los seres mitológicos. Todo esto se puede ver en cine 4D, hologramas, videomapping y otras tecnologías...

Oficina de Turismo de Sintra  
Praça da República, N.º 23, 2710-616 Sintra  
Tel. 219 231 157 • [info@lismarketing.pt](mailto:info@lismarketing.pt)

Todos los días de 10h a 18.30h  
(última entrada a las 17.30h)

[www.visitlisboa.com](http://www.visitlisboa.com)



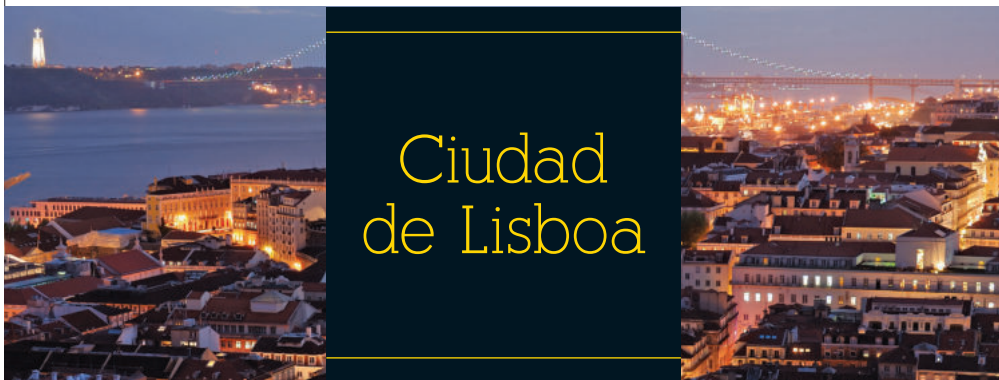

# Ciudad de Lisboa

## Información Útil

Lisboa es la capital de Portugal y la ciudad más grande del país. Situada en el estuario del río Tejo, en la costa atlántica europea, es la ciudad más occidental de Europa.

El idioma oficial de Portugal es el portugués. Lengua de raíz latina, el portugués es la tercera lengua europea más hablada del mundo, con cerca de 200 millones de hablantes.

La región de Lisboa cuenta con aproximadamente 3 millones de habitantes, y en Lisboa capital viven unas 600 mil personas.

La Constitución portuguesa garante la libertad de religión, lo que se refleja en la presencia de diferentes cultos en Portugal. Corriente eléctrica: 230 / 400 voltios, en la frecuencia de 50 hertzios. Las tomas de corriente siguen las normas europeas. El uso de enchufes de lámina (modelo americano) debe ser conjugado con un transformador para 230 voltios y con un enchufe adaptador.

En Lisboa el invierno es suave y el verano caliente, pero más moderado debido a la proximidad del mar. Durante la primavera y el otoño frecuentemente se registran días soleados con temperaturas agradables.

## Moneda y Formas de Pago

El Euro, desde su adopción en enero de 2002, es la moneda oficial de Portugal. 1 euro se divide en 100 céntimos. Existen monedas de 1, 2, 5, 10, 20 y 50 céntimos y de 1 y 2 euros. Los billetes se diferencian por su tamaño y color y tienen los siguientes valores: 5, 10, 20, 50, 100, 200 y 500 Euros. En Portugal, se puede pagar en efectivo, por transferencia bancaria, con cheque, tarjeta de crédito o de débito.

	Enc/Mar	Abr/Jun	Jul/Set	Oct/Dic
<b>Aire Temperatura</b>	17,1°C • 62,8°F	21,8°C • 71,2°F	26,3°C • 79,3°F	17,2°C • 53°F
<b>Mar Temperatura</b>	14,9°C • 58,8°F	17,5°C • 63,5°F	19,5°C • 67,1°F	16,1°C • 60°F

## Tax Gratis

Los residentes fuera de la EU pueden beneficiarse de la exención del IVA en Portugal se hacen compras de al menos 50 euros y sólo para uso privado. Para eso, deberán presentar un documento d'I (que certifique la residencia) al vencedor, el cual entregará un comprobante del registro de la compra. El proceso se completa en el momento de salida del país, a través de un terminal electrónico existente en el área duanera del aeropuerto, para certificar la exportación de las mercancías compradas en Portugal y averiguar si hay o no derecho a reembolso del IVA.



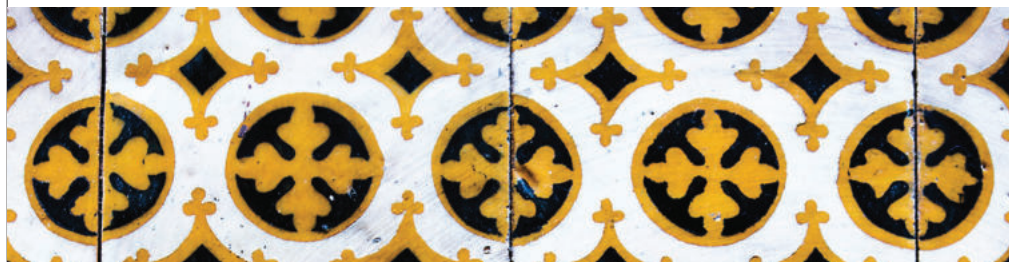

## Horarios

**Autobuses:** todos los días de las 5:30 a las 00:30. Servicio de la noche "rede da madrugada" de las 00:30 a las 5:30.

**Metro:** todos los días de las 6:30 a la 01:00.

**Bancos:** de lunes a viernes, de 8:30 a 15:00.

**Centros Comerciales:** todos los días, de las 10:00 a las 22:00

**Comercio:** de lunes a sábado, de las 10:00 a las 19:00.

**Restaurantes:** comidas de 12:00 a 15:00, cenas de 19:00 a 22:00.

**Correos:** de lunes a viernes, de 9:00 a 18:00. Las oficinas de la Praça dos Restauradores, Cabo Ruivo y del aeropuerto estarán abiertas entre semana hasta las 20:00 y, con horario restringido, durante el fin de semana.

**Embajadas:** de lunes a viernes, de 9:00 a 15:00

**Farmacias:** de lunes a viernes, de 9:00 a 19:00, algunas farmacias cierran a mediodía. Sábados, de 9:00 a 13:00. Todas las farmacias, cuando están cerradas, indican la Farmacia de Guardia más próxima, donde se atiende las 24 horas del día.

## Salud

Los servicios de Urgencias de los hospitales sólo deberán ser utilizados en situaciones graves. Para acceder a los servicios de salud, los ciudadanos de la UE, no residentes en Portugal, deberán presentar su pasaporte o documento nacional de identidad y los impresos E111 y E112.

QUALIHEALTH  
Asistencia Médica  
a Pacientes Extranjeros 24h/día  
T. +351 211 301 075  
[www.qualihealth.eu](http://www.qualihealth.eu)

## Medidas - Equivalencias

1 cm = 0,393 pulgadas  
1 metro = 3,28 pies 1.09 yardas  
1 km = 0,62 millas

1 litro = 0,26 galones (USA)  
0,22 galones (UK)  
1 kg = 2.204 libras

## Teléfonos Útiles

Códigos Telefónicos

Llamadas internacionales:  
00 + prefijo del país

Prefijo de Portugal:  
Portugal +351

Número de Emergencia Nacional:  
112

Policía de Seguridad Pública (PSP) –  
Comisaría Turismo de la Praça dos  
Restauradores:  
(+351) 213 421 634 | (+351) 213 421 623

Bomberos:  
(+351) 213 422 222

CP- Caminhos de Ferro Portugueses:  
(+351) 808 208 208

Carris:  
(+351) 213 613 000

Metro:  
(+351) 217 980 600

Taxi - Autocoope:  
(+351) 217 932 756

Aeropuerto de Lisboa (salidas y llegadas)  
(+351) 218 413 700

Oficina de Turismo "Ask Me" - Aeropuerto:  
(+351) 218 450 660

## Diferencias Horarias

(GMT/UTC GMT/UTC +1 en verano)

-8h: EE.UU. - Los Angeles  
-5h: EE.UU. - Nueva York  
-3h: Brasil - Brasilia  
=: RU - Londres  
+2h: Suráfrica - Ciudad del Cabo  
+1h: Francia - París; Alemania - Bonn;  
Holanda - Ámsterdam; Italia -  
Roma; Noruega - Oslo; España -  
Madrid; Suecia - Estocolmo  
+9h: Japón - Tokio  
+10h: Australia - Cambera



### MOGA Caparica

Del 31 de mayo al 4 de junio; diferentes lugares de la Costa da Caparica (autobús: 161, salida: Praça do Areiro). Entradas: a partir de 48 euros. Más información en: [mogafestival.com](http://mogafestival.com)

El festival MOGA es una fusión de música electrónica, fiestas en la playa y diversos eventos celebrados en paralelo. Inspirado en las vibraciones del Atlántico, se realiza tanto en Essaouira (Marruecos) como en la Costa da Caparica. El nombre procede de la palabra Mogador, la forma en que los portugueses llamaban a la tierra marroquí hace siglos. Pero Moga es también el nombre de una tribu, una comunidad de nómadas que comparten valores y estilos de vida que pueden experimentarse en el festival. Entre fiestas al atardecer en la playa, fiestas en el mar, *brunchs*, surf y yoga, habrá conciertos de música electrónica, con artistas como Bradley Zero, Shanti Celeste, Danilo Plessow (MCDE), Heidi Lawden & Lovefingers, Gerd Janson, Kerri Chandler, Sadar Bahar, Hunee, Chaim b2b Jenia Parsol o Jimi Jules, entre otros.



### Brasil Vibes Lo mejor de Brasil en Portugal

26 de mayo; 20:00; Altice Arena; Parque das Nações (metro: Oriente | autobuses: 26B, 208, 210, 705, 708, 725, 728, 744, 759, 782 | tren: Oriente). Entradas: de 45 a 85 euros. Más información en: [vibesandbeats.pt](http://vibesandbeats.pt)

El ritmo de la música brasileña invadirá Lisboa en un nuevo festival que quiere mostrar “Lo mejor de Brasil en Portugal” al son de Ivete Sangalo, Ana Castela y Gustavo Mioto. Para mostrar diferentes facetas de la música del país, Ivete Sangalo inaugurará el espectáculo con “Tudo Colorido”, una producción dinámica, con ritmo, luz, sonido y animaciones visuales sin olvidar éxitos como “Festa”, “Quando a chuva passar” o “Se eu não te amasse tanto assim”. De los veteranos a la nueva generación, Ana Castela es la artista más escuchada en Spotify en Brasil, y traerá sus éxitos más escuchados —“Pipoco”, “Roça em mim” y “Neon”— hasta el público portugués. Entre los diferentes ritmos brasileños, el *sertanejo* no puede faltar, y por eso Gustavo Mioto subirá al escenario para representarlo con temas como “Com ou sem mim”, la canción más escuchada en la radio brasileña en 2020.

# Guía



[www.visitlisboa.com](http://www.visitlisboa.com)

**MONUMENTOS**

**MUSEOS**

**CULTURA & OCIO**

**RESTAURANTS**

**BARES & CLUBS**

**ALOJAMIENTO**

**CONOZCA LISBOA**

**COMPRAS**

**TRANSPORTE CON CONDUTOR**

**ALQUILER DE COCHES**

**GOLF**



**LISBOA CARD PARTNER**

**CONFIGURE SU ITINERARIO EN**  
[www.visitlisboa.com/es](http://www.visitlisboa.com/es)



#### INFOLISBOA

Línea de información turística  
(llamadas gratis)  
**T. 800 500 503**  
(llamadas internacionales)  
**T. (+351) 210 079 347**  
De lunes a viernes  
**10:00-19:00**

#### ASK ME LISBOA

Aeroporto de Lisboa  
Llegadas, Aeroporto  
**T. (+351) 218 450 660**  
**07:00-22:00**  
aeroreservas@lismarketing.pt

#### ASK ME LISBOA

Estación CP Santa Apolónia  
Largo dos Caminhos de Ferro,  
Lisboa  
**T. (+351) 915 789 923**  
**10:00-13:00 | 14:00-19:00**  
**Cerrado los lunes y martes**  
stapolonia@lismarketing.pt

#### ASK ME LISBOA

Palácio Foz  
Praça dos Restauradores,  
Lisboa  
**T. (+351) 213 463 314**  
**Cerrado por obras**  
palaciofoz@lismarketing.pt

#### ASK ME LISBOA

Regedor  
Rua Jardim do Regedor,  
50, Lisboa  
**T. (351) 910 153 925**  
**10:00-18:30**  
regedor@lismarketing.pt

#### ASK ME LISBOA

Estación Rossio CP  
Rua 1.º de Dezembro, Lisboa  
**T. (+351) 914 210 650**  
**09:00-13:00 | 14:00-18:00**  
**Cerrado los domingos y lunes**  
rossioestacao@lismarketing.pt

#### ASK ME LISBOA

Rossio  
Praça D. Pedro IV, Lisboa  
T. (+351) 910 518 004  
**10:00-13:00 | 14:00-19:00**  
**Cerrado los domingos y lunes**  
rossio@lismarketing.pt

#### ASK ME LISBOA

Arco Rua Augusta  
Rua Augusta, nº 2 – 10, Lisboa  
**T. (+351) 210 998 599**  
**10:00-19:00**  
**(última entrada a las 18:45)**  
arcoaugusta@lismarketing.pt

#### ASK ME LISBOA

Centro de Interpretación  
Historia del Bacalao  
Terreiro do Paço – Torreão  
Nascente  
**T. (+351) 211 126 155**  
**10:00-13:00 | 14:00-19:00**  
**(última entrada a las 18:00)**  
info@historiabacalhau.pt

#### ASK ME LISBOA

Lisboa Story Centre  
Praça do Comércio,  
78 – 81, Lisboa  
**T. (+351) 211 941 099**  
**10:00-19:00**  
**(última entrada a las 18:00)**  
lisboastorycentre  
@lismarketing.pt

#### ASK ME LISBOA

Terreiro do Paço  
Praça do Comércio, Lisboa  
**T. (+351) 210 312 810**  
**10:00-19:00**  
terreirodopaco@lismarketing.pt

#### ASK ME LISBOA

Centro Tejo  
Estación Sul e Sueste  
Terreiro do Paço  
**T. (+351) 211 163 426**  
**10:00-13:00 | 14:00-19:00**  
centrotejo@lismarketing.pt

#### ASK ME LISBOA

Doca da Marinha  
Av. Infante D. Henrique S/N  
**T. (+351) 211 163 427**  
**10:00-13:00 | 14:00-19:00**  
**Cerrado los miércoles y jueves**  
docadamarinha@lismarketing.pt

#### ASK ME LISBOA

Cais do Sodré  
Praça do Duque de Terceira,  
Lisboa  
**T. (+351) 912 484 108**  
**09:00-13:00 | 14:00-18:00**  
caisdosodre@lismarketing.pt

#### ASK ME LISBOA

Belém Mosteiro dos  
Jerónimos  
Jardim Vasco da Gama, Lisboa  
**T. (+351) 910 517 981**  
**10:00-13:00 | 14:00-18:00**  
**Cerrado los lunes, 1er y 3er**  
**domingo de cada mês**  
belem@lismarketing.pt

#### ASK ME LISBOA

Torre de Belém  
Jardim Torre de Belém, Lisboa  
**T. (+351) 910 517 886**  
**09:00-13:00 | 14:00-18:00**  
belemtorre@lismarketing.pt

#### ASK ME LISBOA

Experiencia del Pilar 7  
Av. da Índia, Pilar 7 da Ponte  
25 de Abril  
**T. (+351) 211 117 880**  
**10:00-18:00**  
**(última entrada a las 17:00)**  
pilar7@lismarketing.pt

#### ASK ME SINTRA

NewsMuseum  
Rua Visconde de Monserrate  
26, Sintra  
**T. (+351) 210 126 600**  
**10:00-18:30**  
**(última entrada a las 17:30)**  
newsmuseum@lismarketing.pt

#### ASK ME SINTRA

Mitos e Lendas  
Praça da República, 23, Sintra  
**T. (+351) 219 231 157**  
**10:00-18:30**  
**(última entrada a las 17:30)**  
sintra@lismarketing.pt

#### ASK ME SINTRA

Sintra Estação  
Av. Dr. Miguel Bombarda,  
Sintra  
**T. (+351) 211 932 545**  
**09:00-13:00 | 14:00-17:30**  
sintraestacao@lismarketing.pt

#### ASK ME ARRÁBIDA

Travessa Frei Gaspar, nº 10,  
Setúbal  
**T. (+351) 916 442 247**  
**09:00-13:00 | 14:00-18:00.**  
**Cerrado los domingos y lunes**  
arrabida@lismarketing.pt

# Servicios y descuentos incluidos

## TOP TEN

Monasterio de los Jerónimos	Gratis
Torre de Belém	Gratis
Experiencia Pilar 7	Gratis
Lisboa Story Centre	Gratis
Museo Nacional del Azulejo	Gratis
Museo Nacional de Carruajes	Gratis
Museo Nacional de Arte Antigua	Gratis
Sintra Mitos e Lendas	Gratis
Ascensor de Santa Justa	Gratis
Palacio Nacional de Mafra	Gratis

## TRANSPORTES

METRO	Gratis
CARRIS	Gratis
AEROBUS	-25%
CP-Combos de Portugal	Gratis
FERTAGUS	Gratis

## MONUMENTOS Y MUSEOS

Panteón Nacional	Gratis
Palacio Nacional de Ajuda	Gratis
Museo del Tesoro Real	Gratis
Museo del Chiado - Museo Nacional de Arte Contemporáneo	Gratis
Museo Nacional de Etnología	Gratis
Museo Nacional del Traje	Gratis
Museo Nacional del Teatro y de Danza	Gratis
Museo Nacional de Arqueología	Gratis
Museo Nacional de la Música	Gratis
Casa-Museo Dr. Anastácio Gonçalves	Gratis
Museo de la Guardia Nacional Republicana	Gratis
Museo de la Cerámica - Sacavém	Gratis
Museo del Aire	Gratis
Monasterio de Batalha	Gratis
Monasterio de Alcobaça	Gratis
Convento de Cristo - Tomar	Gratis
Museo del Neo Realismo - Vila Franca de Xira	Gratis
Museo del Trabajo Michel Giacometti	Gratis
Casa da Cerca - Museu de Arte Contemporânea - Almada	Gratis
Capilla del Espíritu Santo de los Mareantes - Sesimbra	Gratis
Galería Municipal de Setúbal	Gratis
Museo Marítimo - Sesimbra	Gratis
Convento de Jesus - Museo de Setúbal	Gratis
Molino de Marea de Mourisca - Herdade da Mourisca	Gratis
NewsMuseum	Gratis
Fundación Arpad Szenes - Vieira da Silva	-50%

Museo del Agua	-50%
Museo del Centro Científico y Cultural de Macao	-50%
Museo de las Comunicaciones	-50%
Museo San Roque	-40%
Fundación Medeiros e Almeida	-40%
Museo Sporting	-40%
Museo de la Carris	-30%
Futuro Museo de Arte Contemporáneo MAC/CCB	-20%
Fragata D. Fernando II e Glória	-20%
Museo Calouste Gulbenkian	-20%
Museo Calouste Gulbenkian - Colección Moderna	-20%
Ruinas de la Iglesia del Carmo - Museo Arqueológico	-20%
Quinta da Regaleira	-20%
Museo del Fado	-20%
Casa - Museo Amália Rodrigues	-20%
Museo Nacional de la Música Mecánica - Palmela	-20%
Studio-museum Júlio Pomar	-20%
Museo del Oriente	-20%
Museo del Aljube	-20%
Museo de la Farmacia	-20%
Museo Escuela de Artes Decorativas Portuguesas	-20%
Catedral de Lisboa	-20%
Torre de la Iglesia del Castillo de S. Jorge	-20%
Museo de la Marina	-20%
Palacio Nacional de Queluz	-15%
Museo Benfica / Cosme Damião	-15%
MAAT - Museo de Arte, Arquitectura y Tecnología	-15%
Palacio Nacional de Sintra	-10%
Palacio Nacional y Parque de la Pena	-10%
Palacio Bisster (Sintra)	-10%
Museo de Historia Natural y Ciencia	-10%

## ATRACCIONES TURÍSTICAS

Arco da Rua Augusta	Gratis
Invernadero Frio	Gratis
Museo de Interpretación de la Historia del Bacalao	Gratis
CIRIS - Centro Interpretativo del Roaz del Estuario del Sado	Gratis
EVOA - Espacio de Avistamiento y Observación de Aves	-30%
Planetario de la Marina	-20%
Monumento a los Descubrimientos	-20%
Centro Cultural de Belém	-20%
Acuario Vasco da Gama	-20%
Fundación José Saramago	-1€
Oceanario de Lisboa	-15%
Pabellón del Conocimiento - Ciencia Viva	-15%
Zoo de Lisboa	-15%
Parques de Sintra - Monte Lua: Convento de los Capuchos / Parque de Monserrate / Castillo de los Moros	-15%
O Cubo - Immersivus Gallery Lisboa	-15%

Teleférico Parque das Nações	-10%
Culturgest - Exposiciones	-10%

## PASEOS

Lisbon Walker	-33%
Barco Varino da Liberdade - Vila Franca de Xira	-25%
Tuk Guide Portugal	-25%
CitySightseeing	-25%
Vlt Tours Lisboa	-25%
Naturway	-20%
Estrela D'Alva	-20%
Selection Tours	-20%
Sado Arrábida	-20%
Nosso Tejo	-20%
BOOST Portugal	-20%
SeaEO Tours	-15%
Hippotrip	-15%
Cityrama	-15%
PalmaYachts	-15%
Lisbon Destination Tours	-15%
Lisbon by Boat	-15%
Cooltour Lisbon	-15%
Vertigem Azul	-10%
Yellow Boat River Tour	-10%
Yellow Bus - Hop on - off	-10%
Yellow Bus - Tramcar Tour	-10%
Lisboat	-10%
Inside Lisbon	-10%
FRS Portugal	-10%
Vertente Natural	-10%
Blue Cruises	-10%
Setúbal Alive	-10%

## OTROS

Viniportugal	-20%
Amoreiras Shopping Center	-5€
Amoreiras Shopping Center Mirador	-1€
Casa da Baía - Setúbal	-15%
Mercearia Confiança - Setúbal	-15%
Casa do Turismo	-15%
El Corte Ingles	Welcome PACK + 10%
Lisboa Shop - Terreiro do Paço	-10%
Freeport Fashion Outlet	-10%
Fado in Chiado	-10%
Fábrica de Faianças y Azulejos Sant'Anna	-5%

 Temporalmente cerrado

## Días de cierre

### LUNES

Monasterio de los Jerónimos	
Torre de Belém	
Museo Nacional del Azulejo	
Museo Nacional de Carruajes	
Museo Nacional de Arte Antigua	
Panteón Nacional	
Museo del Chiado - Museo Nacional de Arte Contemporánea	
Museo Nacional de Etnología	
Museo Nacional del Traje	
Museo Nacional del Teatro y de Danza	
Casa-Museo Dr. Anastácio Gonçalves	
Museo de la Cerámica - Sacavém	
Museo del Aire	
Museo del Neo Realismo - Vila Franca de Xira	
Museo del Trabajo Michel Giacometti	
Casa da Cerca - Museu de Arte Contemporânea - Almada	
Galería Municipal de Setúbal	
Convento de Jesus - Museo de Setúbal	
Museo Marítimo - Sesimbra	
Molino de Marea de Mourisca - Herdade da Mourisca	
Fundación Arpad Szenes - Vieira da Silva	

Museo del Agua	
Museo del Centro Científico y Cultural de Macao	
Museo San Roque	
Museo Sporting	
Futuro Museo de Arte Contemporáneo MAC/CCB	
Fragata D. Fernando II e Glória	
Museo del Fado	
Casa - Museo Amália Rodrigues	
Museo Nacional de la Música Mecánica - Palmela	
Estudio-museo Júlio Pomar	
Museo del Oriente	
Museo del Aljube	
Museo de Historia Natural y Ciencia	
Invernadero Frio	
Planetario de la Marina	
EVOA - Espacio de Avistamiento y Observación de Aves	
Monumento a los Descubrimientos	
Pabellón del Conocimiento - Ciencia Viva	
Culturgest - Exposiciones	

### MARTES

Palacio Nacional de Mafra	
Museo Escuela de Artes Decorativas Portuguesas	
MAAT - Museo de Arte, Arquitectura y Tecnología	
Fundación Arpad Szenes - Vieira da Silva	
Museo Calouste Gulbenkian	
Museo Nacional de la Música Mecánica - Palmela	

### MIÉRCOLES

Museo Nacional de la Música Mecánica - Palmela	
Palacio Nacional de Ajuda	

### JUEVES

Museo Nacional de la Música Mecánica - Palmela	
--	--

### VIERNES

Museo Nacional de la Música Mecánica - Palmela	
--	--

### SÁBADO

Museo del Centro Científico y Cultural de Macao	
---	--

### DOMINGO

Museo Nacional de la Música	
Museo de la Guardia Nacional Republicana	
Museo del Centro Científico y Cultural de Macao	
Fundación Portuguesa de las Comunicaciones	
Fundación Medeiros e Almeida	
Museo de la Carris	
Museo Arqueológico del Carmo	
Catedral de Lisboa	
Fundación José Saramago	
Museo de la Farmacia	

Lisboa  
Siente  
la ciudad.



## Precios

	24 h	48 h	72 h
ADULTOS	22 euros	37 euros	46 euros
NIÑOS (4-15)	15 euros	21 euros	26 euros

Precios válidos desde 1 abril 2023 hasta 31 marzo 2024

# Lisboa

Siente la ciudad



Camina por la ciudad con **transporte público gratuito**, visita **39 museos y monumentos gratis** y conoce **más de 80 lugares con descuentos**.

[www.visitlisboa.com](http://www.visitlisboa.com)  
información online y ventas



**PATRIMONIO CULTURAL**  
Direção-Geral do Património Cultural

**CP**  
COMBOIOS DE PORTUGAL

carris 



  
fertagus



## ARCO DA RUA AUGUSTA

LISBOA CARD PARTNER

**Símbolo de la Lisboa triunfal, este monumento, además de ofrecer unas vistas magníficas sobre la ciudad, da a conocer su historia.**

Rua Augusta, 4, Lisboa | T. (+351) 210 998 599  
10:00-19:00. Última entrada 15 minutos antes del cierre.  
[www.visitlisboa.com](http://www.visitlisboa.com)



## MONUMENTO A LOS DESCUBRIMIENTOS

LISBOA CARD PARTNER

**Desde 1960 conmemora los 500 años de la muerte del Infante D. Henrique, promotor de los Descubrimientos. Vistas de Lisboa y del Tajo.**

Av. Brasília, Lisboa | T. (+351) 213 031 950  
Marzo a septiembre, 10:00-19:00 (última entrada a las 18:30).  
Octubre a febrero, 10:00-18:00 (última entrada a las 17:30). Abierto los lunes de mayo a septiembre. Cerrado: 1 de enero, 1 de mayo y 25 de diciembre. | 🚊 727, 728 🚇 15 Belém (línea de Cascais)  
[www.padraodosdescobrimentos.pt](http://www.padraodosdescobrimentos.pt)



## CASTILLO SAN JORGE

**Memorias del pasado de la ciudad con vistas panorámicas.**

R. de Santa Cruz do Castelo, Lisboa  
T. (+351) 218 800 620  
Noviembre a febrero, 09:00-18:00 (última entrada a las 17:30).  
Marzo a octubre, 09:00-21:00 (última entrada a las 20:30).  
Periscopio - Torre de Ulises: 10:00-17:00 (sujeto a condiciones climáticas).  
🚊 737 🚏 12, 28  
[www.castelodesaorge.pt](http://www.castelodesaorge.pt)



## MONASTERIO DE LOS JERÓNIMOS

LISBOA CARD PARTNER

**Data del siglo XVI y conmemora los Descubrimientos Portugueses. Patrimonio Mundial de la Unesco.**

Praça do Império, Lisboa | T. (+351) 213 620 034/38  
Octubre a abril, 10:00-17:30 (última entrada a las 17:00). Mayo a septiembre, 10:00-18:30 (última entrada a las 18:00). Cerrado: lunes, 1 de enero, domingo de Pascua, 1 de mayo, 13 de junio, 24 y 25 de diciembre.  
🚊 727, 728, 729, 751 8 🚇 15 Belém (línea de Cascais)  
[www.mosteirojeronimos.pt](http://www.mosteirojeronimos.pt)



## CAMPO PEQUENO

**Campo Pequeno es un edificio histórico considerado, desde el punto de vista tauromáquico, la capital mundial del toro a caballo. Abierto todo el año.**

Centro de Lazer do Campo Pequeno, Lisboa  
T. (+351) 217 998 450  
🚊 744, 783, 754, 736, 727, 738 🚏 Campo Pequeno  
🚏 Entrecampos  
[www.campo Pequeno.com](http://www.campo Pequeno.com)

## MONUMENTOS



### PALÁCIO BIESTER

#### LISBOA CARD PARTNER

El Palacio Biester está situado en el corazón de Sintra, perfectamente integrado en el impresionante paisaje que hizo famosa a la villa de Sintra como la capital mundial del romanticismo.

Av. Almeida Garrett, 1A, Sintra | T. (+351) 218 708 800  
Abril a octubre, 10:00-20:00 (última entrada a las 19:00). De noviembre a marzo, de 10:00 a 18:30 (última entrada a las 17:30).  
🚗 Sintra | [biester.pt](http://biester.pt)



### PALACIO NACIONAL DA AJUDA

#### LISBOA CARD PARTNER

Edificio de estilo neoclásico, se inició en 1796, fue residencia oficial de la familia real hasta 1910. Ambientes del siglo XIX e importantes colecciones de artes decorativas de los siglos XVIII y XIX.

Largo da Ajuda, Lisboa | T. (+351) 213 620 264  
10:00-17:00 (última entrada 16:30). Cerrado: miércoles, 1 de enero, domingo de Pascua, 1 de mayo, 13 de junio y 25 de diciembre. Entrada libre en el 1º domingo del mes (todo el día).  
🚗 714, 732, 742, 760 🚏 18 | [www.palacioajuda.pt](http://www.palacioajuda.pt)



### PALÁCIO FRONTEIRA

Uno de los más bellos monumentos lisboetas del siglo XVII que, a pesar de funcionar como museo, es habitado por los descendientes de Don João de Mascarenhas, el 1º Marqués de Frontera. Este es uno de los encantos de este espacio que contiene la mayor colección de azulejos en su lugar de origen. Largo São Domingos Benfica, 1, Lisboa | T. (+351) 217 784 599  
Palacio: Junio a Septiembre, lunes-sábado, 10:30; 11:00; 11:30; 12:00. Octubre-Mayo, lunes-sábado, 11:00; 12:00. Jardines (última entrada media hora antes del final de las visitas): Junio-Septiembre, lunes-viernes, 10:30-13:00, 14:00-17:00; sábado, 10:30-13:00. Octubre-Mayo, lunes-viernes, 11:00-13:00, 14:00-17:00; sábado, 11:00-13:00.

[www.fronteira-alorna.pt](http://www.fronteira-alorna.pt)



### PALACIO NACIONAL DE MAFRA

#### LISBOA CARD PARTNER

Obra de enorme dimensión y riqueza del siglo XVIII. Sus magníficas bibliotecas y la colección de escultura italiana, así como sus carrilones y sus seis órganos, son conjuntos únicos en el mundo.

Terreiro D. João V, Mafra | T. (+351) 261 817 550  
Palacio, 09:00-17:00 (última entrada a las 16:15). Centro de Arte Sacro y Conventuales Centro cerrados de 13:00 a 14:00. Biblioteca (lectores), lunes a viernes, 09:30-13:00 y 14:00-16:00. Basílica, todos los días, 9:30-13:00 y 14:00-17:30. Cerrado: martes, 1 de enero, Domingo de Pascua, 1 de mayo, jueves de la Ascensión (Día Municipal) y 25 de diciembre.  
[www.palaciomafra.pt](http://www.palaciomafra.pt)



### PALACIO NACIONAL DE LA PENA

#### LISBOA CARD PARTNER

Palacio romántico de arquitectura exuberante. Colecciones de arte y testimonios de la realeza.

Todos los días, 10:00-18:00.

🚗 Sintra (línea Sintra)  
[www.parquesdesintra.pt](http://www.parquesdesintra.pt)





**PALACIO NACIONAL DE QUELUZ**  
**LISBOA CARD PARTNER**

Un versalles a la portuguesa con amplios y esculpidos jardines.

Largo do Palácio, Queluz | T. (+351) 214 343 860

Todos los días, 10:00-18:00.

🚊 Queluz (línea de Sintra)

[www.parquesdesintra.pt](http://www.parquesdesintra.pt)



**CATEDRAL DE LISBOA**  
**LISBOA CARD PARTNER**

Mandada construir por el primer Rey de Portugal, Dom Afonso Henriques, en el siglo XII.

Largo da Sé, Lisboa | T. (+351) 218 866 752

[info@sedelisboa.pt](mailto:info@sedelisboa.pt)

[www.sedelisboa.pt](http://www.sedelisboa.pt)



**PALACIO NACIONAL DE SINTRA**  
**LISBOA CARD PARTNER**

Antiguo palacio real de arquitectura mudéjar, renacentista y manuelina.

Largo Rainha D. Amélia, Sintra | T. (+351) 219 106 840

Todos los días, 09:30-18:00.

🚊 Sintra (línea de Sintra)

[www.parquesdesintra.pt](http://www.parquesdesintra.pt)

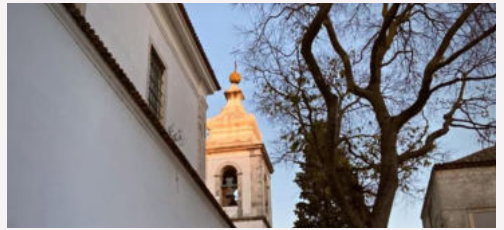

**TORRE DA IGREJA DO CASTELO DE SÃO JORGE**  
**LISBOA CARD PARTNER**

Antiga Mesquita transformada em Igreja. Aqui terá entrado D. Afonso Henriques em procissão e cortejo real, após a conquista da cidade de Lisboa.

Largo de Santa Cruz do Castelo, 15, Lisboa

T. (+351) 215 806 032

🚊 737 🚏 12, 28

[geral@torredaigrejadocastelo.pt](mailto:geral@torredaigrejadocastelo.pt)

[www.torredaigrejadocastelo.pt](http://www.torredaigrejadocastelo.pt)



**QUINTA DA REGALEIRA**  
**LISBOA CARD PARTNER**

Palacio repleto de referencias esotéricas.

Quinta da Regaleira, Sintra | T. (+351) 219 106 650

Visitas exclusivas: reserva previa. Visitas diarias, 10:00-20:00.

Cerrado: 1 de enero, 24, 25 y 26 de diciembre.

[www.regaleira.pt](http://www.regaleira.pt)



**TORRE DE BELÉM**  
**LISBOA CARD PARTNER**

Ex libris de la ciudad, con arquitectura militar de Francisco de Arruda, en estilo manuelino del siglo XVI. Patrimonio Mundial de la Unesco.

Av. Brasília, Lisboa | T. (+351) 213 620 034/38

Octubre a abril, 10:00-17:30 (última entrada a las 17:00). Mayo a septiembre, 10:00-18:30 (última entrada a las 17:00). Cerrado:

lunes, 1 de enero, domingo de Pascua, 1 de mayo, 13 de junio y 25 de diciembre. | 🚊 727, 728, 729, 751 🚏 15 Belém (línea de Cascais)

[www.torrebelem.pt](http://www.torrebelem.pt)

## OTROS MONUMENTOS

### BASÍLICA DE LA ESTRELLA

Iglesia del siglo XVIII, con dos torres señoriales.  
Largo da Estrela, Lisboa

### CONVENTO DE CRISTO

#### LISBOA CARD PARTNER

Colina do Castelo, Tomar | T. (+351) 249 313 481  
Octubre a mayo, 09:00-17:30 (última entrada a las 17:00). Junio a septiembre, 09:00-18:30 (última entrada a las 18:00). Cerrado: 1 de enero, 1 de marzo, domingo Pascua, 1 de mayo y 25 de diciembre.  
[www.conventocristo.pt](http://www.conventocristo.pt)

### IGLESIA Y MONASTERIO DE SÃO VICENTE DE FORA

Fundado en 1147, en agradecimiento por el éxito de la conquista de Lisboa a los moros.  
Largo de São Vicente, Lisboa

### MONASTERIO DE ALCOBAÇA

#### LISBOA CARD PARTNER

Praça 25 de Abril, Alcobaca | T. (+351) 262 505 120  
Octubre a marzo, 09:00-17:00 (última entrada a las 16:30). Abril a septiembre, 09:00-19:00 (última entrada a las 18:30). Cerrado: 1 de enero, domingo Pascua, 1 de mayo, 20 de agosto y 25 de diciembre.  
[www.mosteiroalcobaca.pt](http://www.mosteiroalcobaca.pt)

### MONASTERIO DE BATALHA

#### LISBOA CARD PARTNER

Largo Infante D. Henrique, Batalha | T. (+351) 244 765 497  
Octubre a marzo, 09:00-17:30 (última entrada a las 17:00). Abril a septiembre, 09:00-18:30 (última entrada a las 18:00). Cerrado: 1 de enero, domingo Pascua, 1 de mayo, 14 de agosto y 25 de diciembre.  
[www.mosteirobatalha.pt](http://www.mosteirobatalha.pt)

### PANTEÓN NACIONAL

#### LISBOA CARD PARTNER

En la Iglesia de Santa Engrácia, arquitectura barroca en planta octogonal.  
Campo de Santa Clara, Lisboa  
Cerrado los festivos (13 Junio).



### CENTRO DE INTERPRETACIÓN DE LAS LÍNEAS DE TORRES

Venga a descubrir el sistema de campaña defensivo más grande de Europa, construido entre 1809 y 1810 para proteger Lisboa de la 3.ª invasión francesa de Portugal, uno de los episodios más llamativos de las invasiones napoleónicas.  
Praça Dr. Eugénio Dias, N.º 12, Sobral de Monte Agraço | T. (+351) 261 942 296  
Martes a domingo de 10:00 a 18:00.  
[cilt@cm-sobral.pt](mailto:cilt@cm-sobral.pt)  
[www.cilt.pt](http://www.cilt.pt) e [www.rhlt.pt](http://www.rhlt.pt)



### TEMPLO DE BUDISMO DE SINTRA

Um dos quatro templos tradicionais do Budismo Kadampa no mundo. Aberto para visitas e palestras gratuitas, aulas de meditação e retiros. Tem uma loja, um café, um jardim e quartos para alugar.  
Rua Moinho do Gato, 5, Várzea de Sintra | T. (+351) 960 007 110  
Terça-feira a domingo, 10:00-19:00.  
[www.kadampa.pt](http://www.kadampa.pt)



### CASA FERNANDO PESSOA

El edificio donde el poeta Fernando Pessoa vivió los últimos 15 años de su vida.

Rua Coelho da Rocha, 16-18, Lisboa | T. (+351) 213 913 270

Martes a Domingo, 10:00-18:00. Cerrado: lunes.

☎ 709, 713, 720, 738, 774 🚗 25 e 28 📧 Rato

info@casafernandopessoa.pt

www.casafernandopessoa.pt



### MUSEO MEDEIROS E ALMEIDA

LISBOA CARD PARTNER

Imperdible colección de artes decorativas: cerámica china, mobiliario, pintura, plata y relojes.

Rua Rosa Araújo, 41, Lisboa | T. (+351) 213 547 892

De lunes a sábado, 10:00-17:00. Cerrado: domingo.

info@museumedeirosalmeida.pt

museumedeirosalmeida.pt



### CASA-MUSEO AMÁLIA RODRIGUES

LISBOA CARD PARTNER

La casa donde vivió el mayor icono del fado, durante más de medio siglo.

Rua de São Bento, 193, Lisboa | T. (+351) 213 971 896

Martes a domingo, 10:00-18:00.

☎ 706, 727

www.amaliarodrigues.pt



### CENTRO CIENTÍFICO Y CULTURAL DE MACAO

LISBOA CARD PARTNER

Libros, multimedia e iconografía sobre la sociedad china.

Rua da Junqueira, 30, Lisboa | T. (+351) 213 617 570

Martes a sábado, 10:00-17:00.

Domingo, 12:00-18:00.

☎ 714, 727, 732, 751, 756 🚗 15

geral@cccm.pt

www.cccm.mctes.pt



### CASA-MUSEO

#### DR. ANASTÁCIO GONÇALVES

LISBOA CARD PARTNER

Pintura, cerámica, mobiliario y porcelanas.

Av. 5 de Outubro, 6-8, Lisboa | T. (+351) 210 109 923

Martes a domingo, 10:00-18:00.

☎ 701, 720, 727, 732, 736, 738, 744, 783

📍 Picoas, Saldanha

www.cmuseuanastaciogoncalves.pt

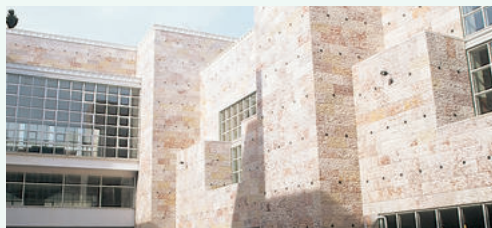

### CENTRO CULTURAL DE BELÉM

LISBOA CARD PARTNER

Uno de los mayores centros culturales de Europa.

Praça do Império, Lisboa | T. (+351) 213 612 400

Centro de Exposiciones, 10:00-19:00 horas (última entrada a las 18:15). Cerrado los lunes.

www.ccb.pt

## MUSEOS



### CULTURGEST

#### - FUNDACIÓN CAIXA GERAL DE DEPÓSITOS

##### LISBOA CARD PARTNER

Exposiciones, danza, teatro, música, cine, conferencias.

Rua Arco do Cego, Lisboa | T. (+351) 217 905 454

Martes a viernes, 11:00-18:00 (última entrada a las 17:30).

Sábados, domingos y festivos, 11:00-19:00 (última entrada a las 18:30). Cierran el lunes. Guías de audio disponibles de forma gratuita. Visitas y grupos escolares.

📞 207, 722, 735, 736, 742, 744, 749, 754, 756, 783, 727, 732, 738,

767 📍 Campo Pequeno

[www.culturgest.pt](http://www.culturgest.pt)

### CORDOARIA

Rua da Junqueira, LISBOA

T. (+351) 210 977 376

[ccm.marinha.pt](http://ccm.marinha.pt)



### FRAGATA D. FERNANDO II E GLÓRIA

##### LISBOA CARD PARTNER

Sube a bordo y haz un viaje por la historia del último barco de la Armada portuguesa que navegó exclusivamente a vela y el último barco de la "Carreira da Índia".

Largo Alfredo Dinis, Almada | T. (+351) 212 746 295

Del 1 de mayo al 30 de septiembre, de martes a domingo, de 10:00 a 18:00 horas; del 1 de octubre al 30 de abril, de martes a domingo, de 10:00 a 17:00 horas. Cerrado los lunes, 1 de enero, domingo de Pascua, 1 de mayo y 25 de diciembre.

[fernandogloria@marinha.pt](mailto:fernandogloria@marinha.pt)

[ccm.marinha.pt/pt/dfernando](http://ccm.marinha.pt/pt/dfernando)



### FUNDACIÓN JOSÉ SARAMAGO

##### LISBOA CARD PARTNER

La Casa dos Bicos alberga la Fundación José Saramago. Conferencias, conciertos, debates y una exposición sobre la vida y la obra del Premio Nobel de Literatura en 1998.

Casa dos Bicos, Rua dos Bacalhoeiros, 10, Lisboa

T. (+351) 218 802 040

Lunes a Sábado, 10:00-18:00.

[www.josesaramago.org](http://www.josesaramago.org)



### FUNDACIÓN ARPAD SZENES

##### -VIEIRA DA SILVA

##### LISBOA CARD PARTNER

La Fundación tiene el objetivo de difundir y estudiar de la obra de la pareja Arpad Szenes y Maria Helena Vieira da Silva, así como otros artistas, intelectuales y amigos, nacional o extranjero y contemporáneo a ellos.

Praça das Amoreiras, 56, Lisboa | T. (+351) 213 880 044

Martes a domingo, 10:00-18:00. Cerrado: lunes y días festivos.

[www.fasvs.pt](http://www.fasvs.pt)



### MUSEO ARQUEOLÓGICO DEL CARMO

##### LISBOA CARD PARTNER

Una colección arqueológica y artística, desde la prehistoria hasta nuestros días.

Largo do Carmo, Lisboa | T. (+351) 213 478 629

Junio a septiembre, 10:00-19:00. Octubre a mayo, 10:00-18:00.

Cerrado los domingos.

📞 758 🚗 28 📍 Baixa/Chiado.

[www.museuarqueologicodocarmo.pt](http://www.museuarqueologicodocarmo.pt)



### MUSEO BENFICA COSME DAMIÃO LISBOA CARD PARTNER

Los trofeos, los hechos y las personas que hicieron el Benfica en un hito del deporte mundial.

Estadio do Sport Lisboa e Benfica, Av. Eusébio da Silva Ferreira, Lisboa | T. (+351) 217 219 590

Todos los días, 10:00-18:00 (el día de juego el museo se cierra al principio del juego).

🚗 3, 64, 729, 750, 765, 767, 799

🏠 Colégio Militar / Alto dos Moinhos

[www.museubenfica.pt](http://www.museubenfica.pt)



### MUSEO DEL DINERO

En el corazón de Lisboa, el Museo del Dinero ofrece a sus visitantes la oportunidad de conocer ejemplares únicos de billetes y monedas de todo el mundo, a través de una experiencia innovadora e interactiva. Invita a los visitantes a ir hasta la cripta de la iglesia vieja y descubrir el único tramo accesible al público de la Muralla de D. Dinis, clasificado como Monumento Nacional.

Banco de Portugal, Largo de São Julião, Lisboa

T. (+351) 213 213 240

Miércoles a domingo, 10:00-18:00. Cierra en los días 1 de enero, 1 de mayo, 24 y 25 de diciembre.

[info@museudodinheiro.pt](mailto:info@museudodinheiro.pt)

[museudodinheiro.pt](http://museudodinheiro.pt)



### MUSEO LISBOA - PALACIO PIMENTA

Vestigios arqueológicos, pinturas, grabados de todas las épocas con la historia de la ciudad.

Campo Grande, 245, Lisboa | T. (+351) 217 513 200

10:00-18:00. Cerrado los lunes y festivos.

🚗 701, 736, 747, 750 🏠 Campo Grande

[www.museudelisboa.pt](http://www.museudelisboa.pt)



### MUSEO LISBOA - SANTO ANTONIO

Iconografía, libros, trajes y objetos religiosos.

Largo de Santo António da Sé, 22, Lisboa

T. (+351) 218 860 447

10:00-18:00. Cerrado los lunes.

🚗 737 🚗 12, 28

[www.museudelisboa.pt](http://www.museudelisboa.pt)



### MUSEO DEL CHIADO

LISBOA CARD PARTNER

Museo Nacional de Arte Contemporáneo (piezas posteriores a 1850).

Rua Serpa Pinto, 4, Lisboa | T. (+351) 213 432 148

Martes a domingo, 10.00-18.00. Cerrado: lunes, 1 de enero, domingo de Pascua, 1 de mayo, 13 junio y 25 diciembre.

🚗 758 🚗 28 🏠 Baixa-Chiado

[www.museuartecontemporanea.pt](http://www.museuartecontemporanea.pt)

## MUSEOS



### MUSEO DEL FADO LISBOA CARD PARTNER

**Todo sobre el fado y la guitarra portuguesa.**

Largo do Chafariz de Dentro, Lisboa | T. (+351) 218 823 470

10:00-18:00 (última entrada a las 17:00). Cerrado: lunes, 1 de enero, 1 de mayo y 25 de diciembre.

📞 208, 728, 735, 759, 794

[www.museudofado.pt](http://www.museudofado.pt)

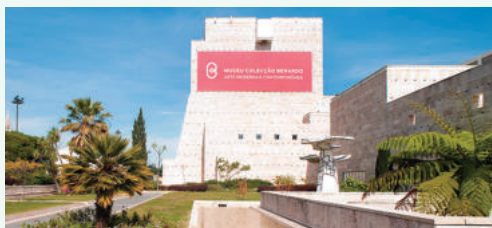

### FUTURO MUSEO DE ARTE CONTEMPORÁNEO - MAC/CCB

LISBOA CARD PARTNER

**El público puede disfrutar de los grandes nombres del arte moderno y contemporáneo, como Pablo Picasso, Salvador Dalí, Andy Warhol, Francis Bacon y otros.**

Lisboa | T. (+351) 213 612 878

Precios: niños (0 a 6 años) – gratuito; niños (7 a 18 años), mayores 65 años), visitantes con movilidad reducida y estudiantes – 2,50€; adultos – 5€. Sábados – entrada gratuita. Martes a domingo, 10:00-19:00 (última entrada a las 18:30).

[www.museuberardo.pt](http://www.museuberardo.pt)



### MUSEO DEL AGUA LISBOA CARD PARTNER

**Estación de bombeo de agua que data de 1880, estuvo en funcionamiento hasta 1928. Incluye exposición permanente con los temas: agua en el planeta, la historia de los suministros de agua, y el ciclo de la sostenibilidad.**

Rua do Alviela, 12, Lisboa | T. (+351) 218 100 215

Martes a sábado, 10:00-17:30. Cerrado para almuerzo de 12:30 a 13:30. Cerrado en los días festivos.

📞 735, 794,706, 712, 782 🚏 Sta. Apolónia 📍 Santa Apolónia

[www.epal.pt](http://www.epal.pt)



### MUSEO DE LA FARMACIA LISBOA CARD PARTNER

**Objetos de farmacia de diversas civilizaciones.**

Rua Marechal Saldanha, 1, Lisboa | T. (+351) 213 400 680

Lunes a viernes, 10:00-18:00 (última entrada a las 17:30). sábado y domingo, 10:00-13:00 y 14:00-18:00 (última entrada a las 17:30).

Cerrado: Domingo de Pascua, 25 de diciembre y 1 de enero.

📞 758 (Praça Luís de Camões) 🚏 28 📍 Chiado

[museudafarmacia@anf.pt](mailto:museudafarmacia@anf.pt)

[www.museudafarmacia.pt](http://www.museudafarmacia.pt)



### MUSEO RAFAEL BORDALO PINHEIRO

Campo Grande, 382, Lisboa | T. (+351) 215 818 540

Martes a domingo, 10:00-18:00. Cerrado: lunes, 1 de enero, 1 de mayo y 25 de diciembre.

📞 701, 703, 736, 747, 750, 768 📍 Campo Grande

[www.museubordalopinheiro.pt](http://www.museubordalopinheiro.pt)



## MUSEO DE LAS COMUNICACIONES

LISBOA CARD PARTNER

**Documentos, piezas y equipos que dan fe de la evolución de las comunicaciones.**

Rua do Instituto Industrial, 16, Lisboa | T. (+351) 213 935 000 / 159  
Lunes a viernes, 10:00-18:00. Sábado, 14:00-18:00. Último jueves del mes, 10:00-22:00, con entrada libre de 18:00 a las 22:00. Cerrado los festivos.

🚶 706, 714, 728, 732, 760 🚗 15, 18 e 25

🚶 Cais do Sodré (línea de Cascais) 🚶 Cais do Sodré  
[www.fpc.pt](http://www.fpc.pt)

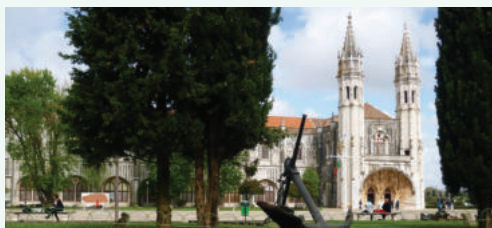

## MUSEO DE LA MARINA

LISBOA CARD PARTNER

**Entre maquetas de barcos, instrumentos marítimos, impresionantes réplicas y barcos reales, conozca la Historia de los portugueses en el mar.**

Praça do Império – Belém, Lisboa | T. (+351) 210 977 371  
Octubre a abril, 10:00-17:00. Mayo a septiembre, todos los días, 10:00-18:00. Cerrado: 1 de enero, domingo de Pascua, 1 de mayo y el 25 de diciembre.

🚶 714, 727, 28, 729, 751, 201 🚗 15 🚶 Belém (línea de Cascais) 🚶 Estação Fluvial de Belém (Transtejo)  
[ccm.marinha.pt/pt/museu](http://ccm.marinha.pt/pt/museu)



## MAAT - MUSEO DE ARTE, ARQUITECTURA Y TECNOLOGÍA

LISBOA CARD PARTNER

**Nuevo museo de la Fundação EDP que presenta la relación entre arte, arquitectura y tecnologías, a través de una programación contemporánea e internacional.**

Av. Brasília, Central Tejo, Lisboa | T. (+351) 210 028 130  
12:00-20:00. Cerrado: martes, 1 de enero, 1 de mayo y 25 diciembre.

🚶 728, 714, 727, 729, 751 🚗 15 🚶 Belém (línea de Cascais)  
[www.maat.pt](http://www.maat.pt)



## MUSEO DE LA LIGA DE LOS COMBATIENTES - FUERTE DEL BOM SUCESSO

**Alberga el monumento a los combatientes de ultramar. Museo y exposiciones.**

Forte do Bom Sucesso, Belém | T. (+351) 969 562 064  
Todos los días, 10:00-17:30 (última entrada a las 17:00).  
Abril a septiembre, 10:00-18:00 (última entrada a las 17:30).

🚶 727, 728, 729, 751 🚗 15 🚶 Belém (línea de Cascais)  
[www.ligacombatentes.org.pt](http://www.ligacombatentes.org.pt)



## MUSEO DE LA MARIONETA

**Marionetas portuguesas y del mundo entero. Demostración técnica.**

Rua da Esperança, 146, Lisboa | T. (+351) 213 942 810  
Martes a domingo, 10:00-13:00 y 14:00-18:00. Cerrado: lunes, 1 de enero, 1 de mayo y 25 de diciembre.

[www.museudamarioneta.pt](http://www.museudamarioneta.pt)

## MUSEOS



### MUSEO MILITAR DE LISBOA

**Valiosa colección de artillería y uniformes.**

Largo do Museu de Artilharia, Lisboa | T. (+351) 218 842 569  
Martes a domingo, 10:00-17:00. Fines-de-semana, 10:00-12:30 y 13:30-17:00. Entrada gratuita en el parte de la mañana del primero domingo de cada mes.

🚗 210, 728, 735  
[www.exercito.pt](http://www.exercito.pt)



### MUSEO NACIONAL DE ARTE ANTIGUO

**LISBOA CARD PARTNER**

**Arte Europeo y la mejor colección de Arte Portugués de la Edad Media al siglo XIX. Arte Africano y Oriental.**

Rua Janelas Verdes, Lisboa | T. (+351) 213 912 800  
Martes a domingo, 10:00-18:00. Cerrado: 1 de enero, domingo de Pascua, 1 de mayo, 13 de junio y 24 y 25 de diciembre.

🚗 713,714, 727, 728, 732, 760 🚗 15, 18, 25  
[www.museudearteantiga.pt](http://www.museudearteantiga.pt)



### MUSEO NACIONAL DE CARRUAJES

**LISBOA CARD PARTNER**

**Creado el 23 de mayo de 1905 en el antiguo picadero del Palacio de Belém, es una colección única en el mundo! El 23 de mayo de 2015 la mayor parte de la colección fue transferida a un edificio de nueva construcción.**

Avenida da Índia, 136, Lisboa | Picadeiro Real: Praça Afonso de Albuquerque, Lisboa | T. (+351) 210 732 319  
Martes a domingo, 10:00-18:00 (última entrada a las 17:15 (edificio nuevo) y 17:30 (Picadeiro Real). Cerrado: Lunes, 1 de enero, domingo de Pascua, 1 de mayo, 13 de junio, 24 y 25 de diciembre. Gratis en el primer domingo de cada mes.  
[www.museudoscoches.pt](http://www.museudoscoches.pt)



### MUSEO NACIONAL DEL AZULEJO

**LISBOA CARD PARTNER**

**Todos los azulejos de los últimos cinco siglos instalados en un convento de 1509.**

Rua Madre de Deus, 4, Lisboa | T. (+351) 218 100 340  
Martes a domingo, 10:00-18:00. Cerrado: Lunes, domingo de Pascua, 1 de enero, 1 de mayo y 13 de junio y 25 de diciembre.  
🚗 718, 728, 742, 759, 794  
[www.museudoazulejo.pt](http://www.museudoazulejo.pt)



### MUSEO NACIONAL DE LA MÚSICA

**LISBOA CARD PARTNER**

**Instrumentos musicales europeos de los últimos tres siglos. Instalado en el atrio de una estación de Metro.**

Rua João Freitas Branco, Lisboa | T. (+351) 217 710 990  
Martes a sábado, 10:00-18:00. Cerrado: domingo, lunes, 1 de enero, 1 de mayo, 13 de junio y 25 de diciembre.

📍 Alto dos Moinhos  
[www.museunacionaldamusica.pt](http://www.museunacionaldamusica.pt)



### MUSEO NACIONAL DE ETNOLOGÍA

**LISBOA CARD PARTNER**

**Colección universal. Aperos de labranza.**

Av. Ilha da Madeira, Lisboa | T. (+351) 213 041 160  
Martes, 14:00-18:00. Miércoles a domingo, 10:00-18:00.  
Cerrado: Lunes, 1 de enero, 1 de mayo y 13 de junio y 25 de diciembre.

🚗 728, 732 🚗 Belém, (Cascais line)  
[www.mnetnologia.wordpress.com](http://www.mnetnologia.wordpress.com)





### MUSEO NACIONAL FERROVIÁRIO

Viaje desde los inicios de las locomotoras a vapor hasta el ferrocarril del futuro, sin olvidar los tesoros nacionales como el Tren Real o el Tren Presidencial Portugués.

Rua Eng. Ferreira de Mesquita, 1A Entonçamentos  
T. (+351) 249 130 382

Martes a domingo, 10:00-18:00.

[www.fmnf.pt](http://www.fmnf.pt)



### RTP - COLECCIÓN MUSEO VISIBLE DE RADIO Y TELEVISIÓN

La mayor colección europea de equipos de radio.

Rua Conselheiro Emídio Navarro, 34, Lisboa  
T. (+351) 217 947 923 | 217 947 961

Lunes a Viernes, 10:00-13:00 y 14:00-17:00. Abierto el primer sábado de cada mes para grupos de más de 15 personas, sujeto a disponibilidad y reserva previa, con al menos una semana de antelación, excepto festivos. Cerrado los sábados, domingos y festivos. Visitas gratuitas. Se requiere inscripción previa para grupos.

[museu.virtual@rtp.pt](mailto:museu.virtual@rtp.pt)

[museu.rtp.pt](http://museu.rtp.pt)



### MUSEO DE SÃO ROQUE

LISBOA CARD PARTNER

Pintura, escultura, manuscritos iluminados, textiles, joyas, relicarios y frontales de altar (siglo XIV al siglo XX).

Largo Trindade Coelho, Lisboa | T. (+351) 213 235 444/ 382/ 449

Martes a domingo, 10:00-18:00. Lunes, 14:00-18:00.

Cerrado: lunes por la mañana y festivos.

[mais.scml.pt/museu-saoroque/museu/](http://mais.scml.pt/museu-saoroque/museu/)



### MUSEO DEL ORIENTE

LISBOA CARD PARTNER

Av. Brasília, Doca de Alcântara Norte, Lisboa  
T. (+351) 213 585 200

Martes a domingo, 10:00-18:00. Viernes 10:00-22:00 (entrada gratuita, 18:00-22:00). Cerrado los lunes.

[www.museudooriente.pt](http://www.museudooriente.pt)



### MUSEO NACIONAL DEL TEATRO Y DANZA

LISBOA CARD PARTNER

Trajes, escenarios, figurines, fotografías y mucho más.

Estrada do Lumiar, 10-12, Lisboa | T. (+351) 217 567 410

Martes a domingo, 10:00-18:00. Cerrado: lunes y festivos (13 Junio).

📞 736, 703, 701, 796 📍 Lumiar

[www.museudoteatroedanza.gov.pt](http://www.museudoteatroedanza.gov.pt)



### MUSEO SPORTING CP

- ESTADIO JOSÉ DE ALVALADE

LISBOA CARD PARTNER

Ven a conocer la historia de uno de los clubes más grandes y ecléctico en el mundo del deporte.

Rua Professor Fernando da Fonseca, Lisboa  
T. (+351) 217 516 164

Martes a domingo, 10:30-13:00 y 14:30-18:00.

📍 Campo Grande | [www.sporting.pt](http://www.sporting.pt)

## MUSEOS

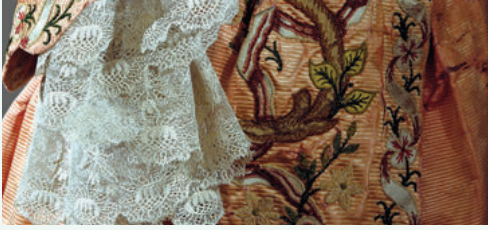

### MUSEO NACIONAL DEL TRAJE

LISBOA CARD PARTNER

Una colección de indumentaria histórica desde el siglo XVIII hasta la actualidad y un Parque Botánico.

Largo Júlio Castilho, Lisboa | T. (+351) 217 567 620

Martes a domingo, 10:00-18:00. Cerrado: lunes.

🚗 701, 703, 736 📍 Lumiar

[www.museodotraje.dgcp.gov.pt](http://www.museodotraje.dgcp.gov.pt)



### NEWSMUSEUM | MEDIA AGE EXPERIENCE

LISBOA CARD PARTNER

Un entretenimiento inteligente, interactivo y técnicamente avanzado, dedicado a las historias de Portugal y del mundo contadas por los Media. Así se define el NewsMuseum, situado en Sintra.

R. Visconde de Monserrate, 26, Sintra | T. (+351) 210 126 600

Todos los días 10:00-18:30. Última entrada a las 17:30.

🚗 Sintra (Linea Sintra)

[www.newsmuseum.pt](http://www.newsmuseum.pt)

## OTROS MUSEOS



### MUSEO DE LA CARRIS

LISBOA CARD PARTNER

Carros eléctricos, autobuses y equipos de transporte urbano.

Rua 1ª de Maio, 103, Lisboa



### MUSEO DEL AIRE

LISBOA CARD PARTNER

En un hangar, aeronaves y equipamientos militares.

Granja do Marquês, Pêro Pinheiro, Sintra



### MUSEO NACIONAL DE HISTORIA NATURAL Y DE LA CIENCIA

LISBOA CARD PARTNER

Instrumentos científicos, colección de historia natural.

Rua Escola Politécnica, 54-60, Lisboa



**GALERIA ROCA LISBOA**

Te invitamos a visitar Roca Lisboa Gallery y descubrir las últimas novedades en espacios de baño, así como las sensaciones que los envuelven. Un espacio abierto a la ciudad, con eventos y actividades culturales.

Praça dos Restauradores, 46, Lisboa | T. (+351) 213 404 260  
De Lunes a viernes, 10:30-17:30.  
rocalisboagallery.com

**ESTADIOS DE FÚTEBOL**

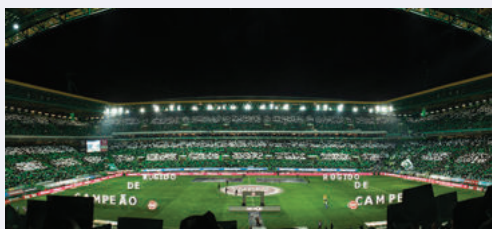

**VISITA AL ESTADIO JOSÉ ALVALADE SPORTING CP LISBOA CARD PARTNER**

Ven a ver el estadio de uno de los clubes más grandes y ecléctico en el mundo del deporte

Rua Professor Fernando da Fonseca, Lisboa  
| T. (+351) 217 516 164  
Martes a domingo, 11:30, 14:30, 15:30, 16:30.  
📍 Campo Grande  
www.sporting.pt



**VISITA AL ESTADIO DA LUZ LISBOA CARD PARTNER**

Visite el estadio del Sport Lisboa y Benfica y viva la experiencia de estadio en día de juego.

Av. Eusébio da Silva Ferreira, Lisboa | T. (+351) 217 219 500  
Todos los días, 10:00-19:00.  
📞 3, 64, 729, 750, 765, 767, 799  
📍 Colégio Militar/Alto dos Moinhos  
www.slbenfica.pt  
visitastadio@slbenfica.pt



**ACUÁRIO VASCO DE GAMA LISBOA CARD PARTNER**

Visite uno de los museos-acuarios más antiguos del mundo y viaje entre las profundidades del mar y las vertientes marítimas, contemplando la vida acuática portuguesa.

Rua Direita do Dafundo, Cruz Quebrada – Dafundo  
T. (+351) 214 205 000  
Todos los días, 10:00-18:00 (última entrada a las 17:30).  
📞 76,723,729,750,751 (Carris); 1,6 (Vimeca) 🚌 15  
aquariov gama@marinha.pt  
marinha.pt/pt/aquariov gama



**CASINO ESTORIL**

El Casino más grande de Europa. Salas de juego, todos los días de 15:00 a 03:00, espectáculos a partir de las 21:00 horas.

Praça José Teodoro dos Santos, Estoril | T. (+351) 214 667 700  
Estoril 📍 (línea de Cascais)  
www.casino-estoril.pt



**CASINO LISBOA**

Salas de juego y espectáculos, todos los días de 15:00 a 03:00.  
Alameda dos Oceanos, Lt. 1.03.01  
Parque das Nações, Lisboa | T. (+351) 218 929 000  
15:00-03:00. Viernes y sábados, 16:00-04:00.

📍 Oriente  
www.casinolisboa.pt



### CENTRO INTERPRETATIVO DA HISTÓRIA DO BACALHAU

LISBOA CARD PARTNER

Aquí se cuenta una de las historias más épicas de Portugal: el descubrimiento de Terra Nova y la aventura en los mares congelados al pescar bacalao.

Torreão Nascente do Terreiro do Paço, Lisboa |

T. (+351) 211 126 155

Todos los días, 10:00-19:00 (Última entrada a las 18:00).

[www.historiabacalhau.pt](http://www.historiabacalhau.pt)



### ESTACIÓN SUL E SUESTE

Vive la experiencia de un crucero fluvial a bordo de uno de los muchos barcos tradicionales. Embárcate y descubre el Tejo y sus orillas.

Terreiro do Paço

Todos los días de 09:00 a 20:00.

[centrotejo@lismarketing.pt](mailto:centrotejo@lismarketing.pt)



### CENTRO INTERATIVO

#### MITOS E LENDAS DE SINTRA

LISBOA CARD PARTNER

Descubra el misticismo, los secretos y el romanticismo de Sintra en un viaje que entrelaza historia, música y literatura, con técnicas multimedia y experiencias sensoriales.

Praça da República, 23, Sintra | T. (+351) 219 231 157

Todos los días de 10:00 a 18:30, última entrada a las 17:30.

🚶 Sintra (Línea Sintra)

[www.visitlisboa.com](http://www.visitlisboa.com)



### EXPERIENCIA PILAR 7

LISBOA CARD PARTNER

Una experiencia interactiva e inmersiva que permite un descubrimiento único del Ponte 25 de Abril.

Avenida da Índia, Alcântara

Todos los días, de 10:00 a 18:00. Última entrada a las 17:00.

Cierra el 25 de diciembre.

[www.visitlisboa.com](http://www.visitlisboa.com)



### CENTRO TEJO

Un viaje de interpretación, valoración y concienciación ambiental de las dos orillas del Tejo.

Terreiro do Paço | T. (+351) 211 163 426

Todos los días de 10:00 a 19:00.

[centrotejo@lismarketing.pt](mailto:centrotejo@lismarketing.pt)



### CHAPITÔ

Costa do Castelo, 7, Lisboa | T. (+351) 218 855 550

Martes a domingo, 12:00-02:00.

🚶 737 🚶 28 🚶 Rossio

[www.chapitô.org](http://www.chapitô.org)



### HOT CLUBE DE PORTUGAL

El Hot Clube es uno de los clubs de jazz más antiguos de Europa y considerado uno de los mejores 100 clubs de jazz en el mundo.

Praça da Alegria, 48, Lisboa | T. (+351) 213 619 740  
Martes a sábado, 22:00-02:00.  
[www.hcp.pt](http://www.hcp.pt)



### LISBON ESCAPE HUNT

Imagina una sala que aparenta ser igual a cualquier otra, donde te ves encerrado con tu grupo de exploradores.

Rua dos Douradores, 16, Lisboa | T. (+351) 924 149 160  
Todos os días, 11:00-21:00.  
[www.lisbon.escapehunt.com](http://www.lisbon.escapehunt.com)



### LISBOA STORY CENTRE

#### LISBOA CARD PARTNER

Centro de interpretación dedicado a las historias de la capital portuguesa por medio de experiencias de inmersión.

Terreiro do Paço, 78-81, Lisboa | T. (+351) 21 194 10 99  
Todos los días de 10:00 a 19:00 (Última entrada a las 18:00).  
[www.lisboastorycentre.pt](http://www.lisboastorycentre.pt)



### MARVEL MISSION

Bienvenido al centro de entretenimiento basado en el fantástico Universo Marvel. Aquí puedes ayudar a los superhéroes a través de diferentes misiones y comprar productos y esculturas coleccionables.

Av. Cruzeiro Seixas, 5 e 7, Amadora  
T. (+351) 218 003 600  
[info@marvelmission.com](mailto:info@marvelmission.com)  
[www.marvelmission.com](http://www.marvelmission.com)



### ESCAPE GAME OVER LISBOA

Son tres salas para una experiencia interactiva, con pistas para seguir y una verdad para descubrir.

Rua de O Século, 4B, Lisboa | T. (+351) 926 871 858  
De lunes a viernes, 15:00-24:00. Sábados y domingos, 10:30-24:00.  
[info@escapegameover.pt](mailto:info@escapegameover.pt)  
[www.escapegameover.pt](http://www.escapegameover.pt)



### MINI GOLF LISBON

Únase a nosotros en un campo de 18 hoyos, iluminado con luz natural y neón, lleno de desafíos y giros, que promete mucha diversión para todos. Compíte en billar, fútbol y air hockey, o simplemente relájate en la zona del bar.

Calçada Ferragial, 8, Lisboa | T. (+351) 926 674 272  
Todos los días, 12:30 a 23:00 (última entrada: 22:30).  
Cerrado el 25 de diciembre y el 1 de enero.  
[golf@minigolflisbon.com](mailto:golf@minigolflisbon.com)  
[minigolflisbon.com](http://minigolflisbon.com)



## OCEANÁRIO DE LISBOA

LISBOA CARD PARTNER

Uno de los mas grandes acuarios de Europa.

Abierto todos los días.

Esplanada D. Carlos I, Lisboa | T. (+351) 218 917 000

Precios: Exposición Permanente + Temporal / Exposición

Permanente - niños (0 a 3 años): gratuito; niños (4 a 12 años):

12€/10€; adultos (13 a 64 años):18€/15€; mayores

(+65 años):12€/10€; familias (2 adultos y niños hasta 12 años):

47€/39€.

Todos os días, 10:00-20:00 (última entrada 19:00).

🚗 705, 725, 728, 744, 708, 750, 759,782, 794 📍 Oriente

[www.oceanario.pt](http://www.oceanario.pt)



## PLANETARIO DE LA MARINA

LISBOA CARD PARTNER

Acércate al cielo y siéntete un astronauta entre las estrellas.

Conoce lo que sucede más allá de los ojos, en uno de los planetarios más grandes del mundo.

Praça do Império – Belém, Lisboa | T. (+351) 210 977 350

De martes a domingo, 09:30-12:00 | 13:30-16:00.

Sábado, de las 13:30 a las 16:00.

Cerrado: 1 de enero, domingo de Pascua, 1 de mayo y el

25 de diciembre.

🚗 714, 727, 728, 729,751, 201 🚏 15

📍 Belém (línea de Cascais) 🚏 Estação Fluvial de Belém (Transtejo)

[planetario@marinha.pt](mailto:planetario@marinha.pt)

[ccm.marinha.pt/pt/planetario](http://ccm.marinha.pt/pt/planetario)



## QUAKE

Una experiencia temática que permite ver y sentir el Gran Terremoto de Lisboa.

Rua Cais da Alfândega Velha, 39, Lisboa

[geral@lisbonquake.com](mailto:geral@lisbonquake.com)

[info@lisbonquake.com](mailto:info@lisbonquake.com)



## TEATRO NACIONAL D.MARIA II

Praça D. Pedro V, Lisboa | T. (+351) 213 250 800

[geral@tndm.pt](mailto:geral@tndm.pt)

[www.tndm.pt](http://www.tndm.pt)



## PABELLÓN DEL CONOCIMIENTO – CIENCIA VIVA

LISBOA CARD PARTNER

Un museo de Ciencia y tecnología interactivo

José Mariano Gago, Parque das Nações, Lisboa

T. (+351) 218 917 100

Precios: 9€; niños (3-11 años): 6€; niños (12-17 años): 7€;

familia: 24€. Martes a Viernes, 10:00-18:00. Sábado, domingo

y festivos, 11:00-19:00.

📍 Oriente

[www.pavconhecimento.pt](http://www.pavconhecimento.pt)



## TEATRO NACIONAL DE SÃO CARLOS

Rua Serpa Pinto, 9, Lisboa | T. (+351) 213 253 000

[saocarlos.info@saocarlos.pt](mailto:saocarlos.info@saocarlos.pt)



## ADVENTURE PARK

**El arborismo es una actividad que consiste en el paso secuencial de obstáculos entre plataformas colocadas en las copas de los árboles, terminando siempre en una tirolina.**

Complexo Desportivo do Jamor, Estrada Carreira de Tiro | T. (+351) 211 519 400  
Todos los días: 10:00-17:00.

Cerrado el 25 de diciembre, 1 de enero y domingo de Pascua.  
El marcado no es obligatorio, pero es recomendable.  
[www.adventurepark.pt](http://www.adventurepark.pt)

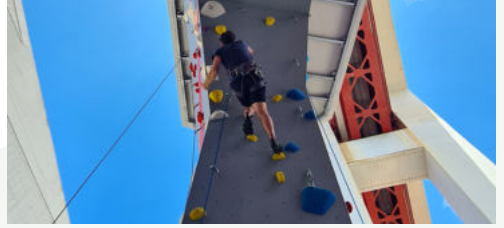

## ESCALA25

**Esta increíble ubicación otorga una experiencia de escalada única donde los visitantes pueden disfrutar del icónico Puente 25 de abril de una manera nueva y emocionante. Un espacio seguro y acogedor para todas las edades y niveles. ¡Acepta el reto y ven a escalar con nosotros!**

Av. da Índia, Pilar 7, Lisboa | T. (+351) 964 129 244  
Lunes a viernes, 10:00 a 20:00;  
Sábados y domingos, 10:00 a 18:00.  
[escala25.com](http://escala25.com)



## BADOCA SAFARI PARK

**Cerca de 500 animales salvajes conviven en este parque temático.**

Herdade da Badoca, Vila Nova de Santo André  
T. (+351) 369 708 850  
Todos los días, 09:30-17:30.  
[badoca@badoca.com](mailto:badoca@badoca.com)  
[www.badoca.com](http://www.badoca.com)



## MARINA PARQUE DAS NAÇÕES

**Cursos de vela, experiencias de navegación, piragüismo, windsurf y paseos en el río.**

Edf. da Capitania, Passeio de Neptuno, Lisboa  
T. (+351) 218 949 066  
Esclusa de 8:30 a 20:30.  
[www.marinaparquedasnacoes.pt](http://www.marinaparquedasnacoes.pt)



## EVOA – ESPACIO DE AVISTAMIENTO Y OBSERVACIÓN DE AVES

### LISBOA CARD PARTNER

**Más de 100 especies de aves en su estado salvaje. Visitas guiadas y de observación.**

Lezíria Sul de Vila Franca de Xira, Vila Franca de Xira  
T. (+351) 926 458 963  
Abierto todos los días, except, Lunes y Julio.  
Vila Franca de Xira  
[www.evoa.pt](http://www.evoa.pt)



## MONTE SELVAGEM

**La conservación de la vida salvaje en una dehesa típica alentejana. Alberga animales domésticos y salvajes.**

Monte do Azinhal, Lavre, Montemor-o-Novo  
T. (+351) 265 894 377  
Martes a domingo, 10:00-19:00, hasta Octubre.  
[www.monteselvagem.pt](http://www.monteselvagem.pt)

## AIRE LIBRE E PARQUES NATURALES



### PARQUE AVENTURA COVA DA BALEIA

**Parque de Aventura con 55.000m<sup>2</sup> a 35 kilómetros de Lisboa, en Mafra, dedicada a la Aventura, la Pasión, Desafío y Emoción. Paintball, Canopy, Slide, Rappel, Piscina y Hinchables.**

Senhora da Lapa, Barreiralva, Mafra | T. (+351) 969 008 368

Todos los días, 10:00-19:00.

[www.covadabaleia.com](http://www.covadabaleia.com)



### ZOOLOGICO DE LISBOA

**LISBOA CARD PARTNER**

**Bahía de los delfines; Casa de los reptiles; Quinta de los niños y representación de los pájaros y los reptiles.**

Estrada de Benfica, 158/160, Lisboa

T. (+351) 217 232 910 / 900

Abril a septiembre, 10:00-20:00. Octubre a marzo, 10:00-18:00.

🚌 716, 731, 754, 758, 701, 726, 755 e 768

📍 Jardim Zoológico 🚶 Sete-rios

[www.zoo.pt](http://www.zoo.pt)

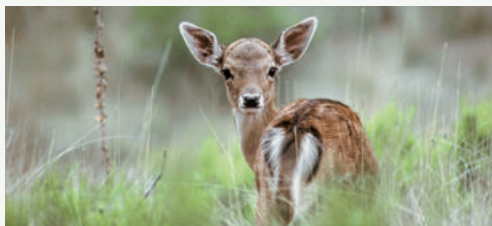

### TAPADA NACIONAL DE MAFRA

**Antigua tapada real con más de 800 hectáreas.**

**A 35 kilómetros de Lisboa, en Mafra, Portão do Codeçal.**

T. (+351) 261 817 050

Paseos a pie, todos los días, las 9:30 y a las 14:00 horas.

[www.tapadamafra.pt](http://www.tapadamafra.pt)



### WIND – CENTRO DE ATIVIDADES DE MONTANHA

Rua Eduardo Mondlane, loja 44, Baixa da Banheira

T. (+351) 210 848 878

[geral@wind-cam.pt](mailto:geral@wind-cam.pt)

[www.wind-cam.pt](http://www.wind-cam.pt)

## SALUD Y BIENESTAR



### ELOHIM SPA

**En SPA ELOHIM, vivirá una experiencia inolvidable. Masajes, osteopatía, reflexología y tratamientos exfoliantes.**

Largo do Rato, 3, 1.º, Lisboa | T. (+351) 213 860 708

[www.elohim.pt](http://www.elohim.pt)



### MALO CLINIC - DE LA CIENCIA A LA SONRISA

**Innovación en medicina dental.**

Av. dos Combatentes, 43A, 13.º, Lisboa

T. (+351) 217 228 100

Lunes a Viernes, 8:00-19:00.

[www.maloclinics.com](http://www.maloclinics.com)





## THALASSO CAPARICA

### TALASOTERAPIA

**Terapias con agua del mar relajantes, masajes, osteopatía, fisioterapia, tratamiento de la espalda y estética.**

Av. 1.º de Maio, 25 A, Costa da Caparica | T. (+351) 212 905 655 / 916 189 585

Lunes a sábado (incluso festivos), 10:00-20:00.

Cerrado los domingos.

[www.thalassocaparica.com](http://www.thalassocaparica.com)

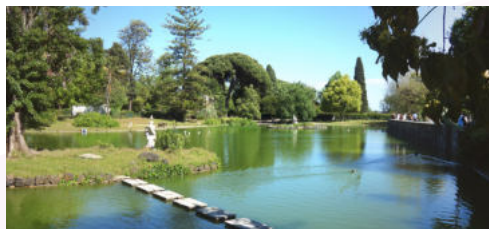

## PARQUE EDUARDO VII Y INVERNADERO FRIO

### LISBOA CARD PARTNER

**Espécies botánicas, invernadero y gran variedad de plantas.**

Parque Eduardo VII, Lisboa | T. (+351) 213 882 278

Octubre a marzo, 9:00-16:30. Abril a septiembre, 9:00-17:30.

📞 702, 712, 720, 722, 731, 738, 744, 746, 749

📍 Marquês Pombal, Parque, S. Sebastião



## TELEFÉRICO PARQUE DAS NAÇÕES

### LISBOA CARD PARTNER

**Abierto desde el 3 de diciembre.**

**Horarios actualizados y más detallados en el sitio web.**

Entradas (1 viaje): Adultos - 6,50€

Niños (<3 años) - Entrada gratuita

Niños (4-12 años) - 4,50€

[www.telecabinelisboa.pt](http://www.telecabinelisboa.pt)



## PANDA BINGO

Av. de Paris, 5 A, Lisboa | T. (+351) 218 486 521

Entrada gratuita. Cartones a €1, 2 y 3. Tiene 2.575 lugares.

📍 Areiro



# Fado

PATRIMONIO INMATERIAL  
DE LA HUMANIDAD



PATRIMÓNIO DA  
HUMANIDADE  
**FADO**  
HERITAGE OF  
HUMANITY

# La canción de Lisboa y del Mundo

Declarado Patrimonio Cultural Inmaterial de la Humanidad por la UNESCO desde noviembre de 2011, el fado es la más pura expresión del "alma" de Lisboa. Mucho más que una canción, el fado es la manifestación musical del sentir portugués y del modo de vida de una ciudad, siempre acompañado por los acordes solemnes y melancólicos de la guitarra portuguesa.

Considerado una marca indisoluble de la cultura y tradición de la capital lusa, el fado es "al menos desde hace más de dos siglos" patrimonio de la ciudad que le dio alma y voz. Y si aún hoy en día las influencias de ultramar y de las diversas culturas que arribaron en

Lisboa se hacen sentir en el fado, la canción de Lisboa es ahora, mercedamente, una herencia compartida con el mundo.

Hecho de un lenguaje simple y sentimental, el carácter universal del fado supera todas las barreras y es hoy apreciado por millones de seguidores en el mundo entero. Esta internacionalización del fado debe mucho a la voz y al carisma de Amália Rodrigues, la más reconocida fadista de todos los tiempos que, a partir de la década de los 50 del s. XX, llevó la canción de Lisboa a las más prestigiosas salas de espectáculos, desde Rusia a Japón. Más recientemente, una nueva generación de fadistas

aportó a este género musical una nueva vitalidad, y lo introdujo en los circuitos de la world music.

La consagración definitiva del fado llega con el valioso reconocimiento de la UNESCO, cuya concesión del título de Patrimonio Inmaterial de la Humanidad hace de este un ejemplo perfecto de cómo una tradición secular de una ciudad se convierte en el símbolo de identidad de un pueblo. Por ello, siempre que en una casa de fados se atenúan las luces y alguien dice "Silencio, que se va a cantar el fado", no solo se cumple un ritual. Y, como diría Amália Rodrigues, es "una extraña forma de vida" que se renueva.





## Casas de Fado

Aquí el visitante podrá vivir todo el ambiente y los rituales vinculados a la canción de Lisboa y escuchar este lenguaje hecho de emociones. Especialmente instalados en los barrios históricos de la ciudad "Alfama, Bairro Alto, Lapa y Alcântara", son diversos los establecimientos que ofrecen espectáculos regulares de fado con artistas residentes.

### ASSOCIAÇÃO DO FADO CASTO

Rua de São Mamede, 8 A, Lisboa | T. (+351) 917 029 436  
mesadefrades@gmail.com  
www.likeandfollow.pt



### ADEGA MACHADO

La renovada Adega Machado, en el Bairro Alto, guarda secretos que se cantan. Fado y comida a la carta en la sala principal. **Vino, tapas y fado, en la sala de los fadistas (sala -1).**  
Rua do Norte, 91, Lisboa | T. (+351) 213 422 282  
adegamachado@adegamachado.pt  
www.adegamachado.pt

### A SEVERA

Inaugurada en 1955, el nombre de esta casa de fados rinde homenaje a "María Severa", una cantante gitana que, en el siglo XIX, fue la más célebre intérprete de fado. El fado se canta de jueves a martes, a partir de las 21:00.  
Rua das Gáveas, 51/61, Lisboa | T. (+351) 213 428 314  
info@asevera.com  
www.asevera.com



### CAFÉ LUSO

El Café Luso es una de las casas de fado más prestigiosas del país. Fundada en 1927. Espectáculos todos los días.  
Travessa da Queimada, 10, Lisboa | T. (+351) 213 422 281  
www.cafeluso.pt

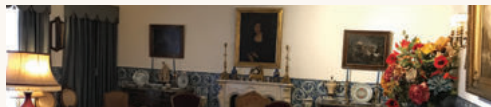

### AMÁLIA RODRIGUES MUSEUM-RESIDENCE LISBOA CARD PARTNER

La casa donde vivió el mayor icono del fado, durante más de medio siglo.  
Rua de São Bento, 193, Lisboa | T. (+351) 213 971 896  
Martes a domingo, 10:00-18:00  
☎ 706, 727  
secretariado@amaliarodrigues.pt  
www.amaliarodrigues.pt

### CASA DE LINHARES

Beco dos Armazéns de Linho, 2, Lisboa | T. (+351) 910 188 118  
info@casadelinhares.com  
www.casadelinhares.pt



### CLUBE DE FADO

En el Club de Fado podrá escuchar a un prestigioso elenco de fadistas al son de la guitarra portuguesa, todos los días a partir de las 21:30.

Rua S. João da Praça, 86/94, Lisboa | T. (+351) 218 852 704  
clubedefado@fadoandfood.pt  
www.clube-de-fado.com

### FAMA DE ALFAMA

Rua do Terreiro do Trigo, 80, Lisboa  
T. (+351) 218 862 608  
famadealfama@gmail.com



### MARIA DA MOURARIA

Todas las noches se puede oír el sonido de la guitarra portuguesa y de las voces que pasan por allí. Abierto de martes a domingo, de 20:00 a 02:00. Fado a partir de las 20:00.

Largo da Severa, 2, Lisboa | T. (+351) 218 860 165 / (+351) 964 766 056  
mariadamouraria@gmail.com  
www.mariadamouraria.pt

### MESA DE FRADES

Rua dos Remédios, 139, Lisboa | T. (+351) 917 029 436  
mesadefrades@gmail.com  
www.likeandfollow.pt



### FADO MUSEUM

#### LISBOA CARD PARTNER

Todo sobre el fado y la guitarra portuguesa.

Largo do Chafariz de Dentro, Lisboa | T. (+351) 218 823 470  
10:00-18:00 (última entrada a las 17:00). Cerrado: lunes, 1 de enero, 1 de mayo y 25 de diciembre  
🚗 208, 728, 735, 759, 794  
www.museudofado.pt



### O FORCADO

Con más de 30 años de existencia, esta casa tiene el honor de tener como madrina a la gran fadista Amália. Ofrece todas las noches, a partir de las 20:00, espectáculos de fados de Lisboa y Coímbra y folclore.

Rua da Rosa, 221, Lisboa | T. (+351) 213 468 579  
restaurante.oforcado@gmail.com  
www.oforcado.com



### O FAIA

O Faia promete noches inolvidables. Al son de la guitarra, escuchará las palabras de poetas y los temas clásicos del fado, de lunes a sábado a partir de las 21:30.

Rua da Barroca, 56, Lisboa | T. (+351) 213 426 742  
www.ofaia.com



### PARREIRINHA DE ALFAMA

Una de las casas de fado más antiguas y famosas, está situada en uno de los barrios más típicos de la ciudad. Fue creada por Argentina Santos.

Beco do Espírito Santo, 1, Lisboa | T. (+351) 218 868 209  
info@parreirinhadealfama.com  
www.parreirinhadealfama.com



### SR. VINHO

Prestigioso y tradicional por igual, el paso por la casa Sr. Vinho es garantía de una noche inolvidable, en la que no faltará una sesión de fados, a partir de las 21:30.

Rua do Meio à Lapa, 18, Lisboa | T. (+351) 213 972 681  
www.srvinho.com



### PÁTEO DE ALFAMA

Apoyado en la primera muralla de la ciudad "la Cerca Velha", el Páteo de Alfama es un lugar de paso obligatorio para aquellos que visiten la ciudad y quieran asistir a una noche única al son del fado.

Rua São João Praça, 18, Lisboa | T. (+351) 215 873 415  
booking@pateodealfama.pt  
www.pateodealfama.com



### SÃO MIGUEL D'ALFAMA

Rua de São Miguel, 9,11,15 e 17, Lisboa  
T. (+351) 960 191 881  
info@saomiguelalfama.pt; saomiguelalfama@sapo.pt  
www.saomiguelalfama.com



### PORTA D'ALFAMA

Rua de São João da Praça,17-17 A, Lisboa  
tininhalfama@live.com.pt

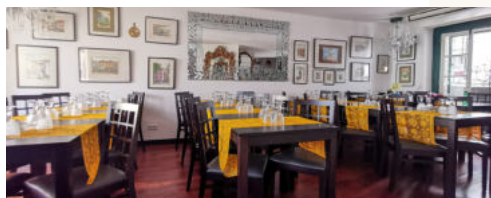

### SÃO MIGUEL GRANDES CANTORIAS

Largo de São Miguel, 1-2, Lisboa  
T. (+351) 960 191 881  
info@saomiguelgrandescantorias.com;  
www.saomiguelgrandescantorias.com

ESPECTÁCULOS



**TAVERNA D'EL REY**

Con el techo de madera, que evoca reminiscencias de las carabelas, y el suelo a modo de calzada portuguesa, la Taverna d'El Rey es un espacio repleto de tradiciones lisboetas. Todas las noches, de las 18:00 a las 3:00 tiene lugar aquí un castizo espectáculo de fado.

Largo do Chafariz de Dentro, 15, Lisboa | T. (+351) 218 876 754  
www.tavernadelrey.com

**ESPECTÁCULOS**



**FADO IN CHIADO**

**LISBOA CARD PARTNER**

En el espectáculo Fado in Chiado, artistas de talentosa voz presentan el fado y la música que hace de este la canción nacional.

Cine Teatro Gymnasio. Rua da Misericórdia, 14, 2.º, Lisboa  
T. (+351) 961 717 778  
De lunes a sábado, a las 19:00  
www.fadoinchiado.com



**FADO MIUDINHO**

Para encantar pequeños y gracios, el fado se transforma a medida de los mares y llena el escenario frente al acuario central del Oceanario. Requiere reserva previa.

Oceanário de Lisboa, Parque das Nações  
T. (+351) 218 917 002/06  
Primer y tercer domingo del mês, a las 9:00  
reservas@oceanario.pt

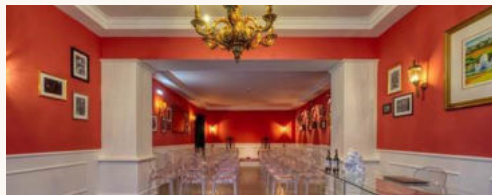

**LISBOA EM FADO**

Todos los días a las 18h, un espectáculo memorable con cuatro fantásticos artistas que expresan el alma portuguesa a través de nuestra canción: FADO.

Rua do Crucifixo, 82-84, Lisboa | T. (+351) 911 777 388  
lisboaemfado@gmail.com  
www.lisboaemfado.pt

**REAL FADO**

Praça do Príncipe Real, 22, 1.º, Lisboa  
T. (+351) 213 404 150  
geral@eastbanc.com  
https://eastbanc.pt/real-fado/



**TASTING FADO**

Una experiencia de Fado que incluye una visita guiada al teatro (monumento nacional), una exposición de Fado y un espectáculo de Fado con vino de Oporto y pastel de nata.

Av. da Liberdade, 182 A, Lisboa  
T. (+351) 962 298 377 | Miércoles a sábado, a las 19:00m  
tastingfado@uau.pt  
www.uau.pt

## RESTAURANTES

### CENTRO Y BARRIOS HISTÓRICOS

#### ALMA

Cocina portuguesa de autor  
Rua Anchieta, 15, Lisboa  
T. (+351) 213 470 650  
Almuerzos, 12:30-15:30.  
Cena, 19.00:23.00. Cerrado: lunes  
alma@almalisboa.pt  
www.almalisboa.pt

#### BAIRRO DO AVILLEZ

Taberna: Aperitivos y platos pequeños; sabores portugueses reinventados; Páteo: Pescados, mariscos y sabores portugueses; Mini Bar: Cocina creativa y bar gastronómico; Pizzaria Lisboa: Mediterránea;  
Rua Nova da Trindade, 18, Lisboa  
T. (+351) 210 998 320  
Abierto todos los días  
Reservas online: bairrodoavillez.pt

#### BELCANTO

Cocina portuguesa revisitada  
Rua Serpa Pinto, 10 A, Lisboa  
T. (+351) 213 420 607  
Almuerzo: 12:30 - 15:00; Cena: 19:00 - 23:00; Domingo y lunes cerrado  
Reservas online: belcanto.pt

#### CAFÉ MARTINHO DA ARCADEA

Cocina portuguesa e internacional  
Praça do Comércio, 3, Lisboa  
T. (+351) 218 879 259  
Cerrado los domingos  
www.martinhodaarcada.pt

#### CAFÉ PLAZA

Comidas ligeras  
Travessa do Salitre, 7, Lisboa  
T. (+351) 213 218 218  
Todos los días, 12:00-22:00  
plaza.hotels@heritage.pt  
www.heritage.pt

#### CAN THE CAN

Cocina mediterránea  
Terreiro do Paço, 82-83, Lisboa  
T. (+351) 914 007 100  
Todos los días, 09:00-00:00  
www.canthecanlisboa.com

#### CANTINHO DO AVILLEZ

Cocina portuguesa influenciada por los viajes del chef José Avillez  
Rua dos Duques de Bragança, 7, Lisboa  
T. (+351) 211 992 369  
Abierto todos los días: 12:30 - 15:00 y 19:00 - 00:00  
Reservas online: cantinhodoavillez.pt

#### CERVEJARIA RIBADOURO

Cocina portuguesa  
Av. da Liberdade, 155, Lisboa  
T. (+351) 213 549 411  
12:00-01:30  
www.cervejariaribadouro.pt

#### CERVEJARIA TRINDADE

Cocina portuguesa  
Rua Nova da Trindade, 20-20D, Lisboa  
T. (+351) 213 423 506  
12:00-00:00  
www.cervejariatrindade.pt

#### CHIADO TERRASSE

Comida mediterránea  
Rua da Trindade, 28, Lisboa  
T. (+351) 913 271 977  
gallassa.chiado@gmail.com

#### NOTE - CERVEJARIA MODERNA

Rua Barata Salgueiro, 37 A, Lisboa  
T. (+351) 216 027 858  
dote@dote.pt  
www.dote.pt

#### ENCANTO

Alta cocina vegetariana  
Largo de São Carlos, 10, Lisboa  
T. (+351) 211 626 310  
Cena: 19:00 - 22:30  
Domingo y lunes cerrado  
Reservas online: encantojoseavillez.pt

#### ESTÓRIAS NA CASA DA COMIDA

Cocina portuguesa  
Travessa das Amoreiras, 1, Lisboa  
T. (+351) 213 860 889  
Cerrado: domingo, sábado y lunes al almuerzo. Almuerzos de martes a viernes, 13:00-15:00. Cenas lunes a sábado, 20:00-00:00  
comercial@casadacomida.pt  
www.casadacomida.pt

#### GALLASSA CAFÉ

Rua da Trindade, 36 B, Lisboa  
T. (+351) 913 271 977  
gallassa.chiado@gmail.com

#### GAMBRINUS

Cocina tradicional  
Rua das Portas de Santo Antão, 25, Lisboa  
T. (+351) 213 421 466  
12:00-1:30  
info@gambrinuslisboa.com  
www.gambrinuslisboa.com

#### GUILTY

Rua Barata Salgueiro, 28, Lisboa  
T. (+351) 211 913 590  
Lunes a miércoles, 12:00-00:00.  
Jueves a sábado, 12:00-04:00.  
Domingo, 12:00-00:00  
events@olivier.pt  
www.guilty.olivier.pt

#### JNCQUOI

Av. da Liberdade, 182-184, Lisboa  
T. (+351) 213 145 397  
info@jncquoi.com  
www.jncquoi.com

#### K.O.B.

Rua do Salitre, 139, Lisboa  
T. (+351) 934 000 949  
Lunes a Viernes, 12:00-15:00, 20:00-01:00. Sábado, 20:00-01:00.  
Domingo, 20:00-23:00  
events@olivier.pt  
www.kob.olivier.pt

#### LA BRASSERIE DE L'ENTRECOTE

Rua do Alecrim, 117-121, Lisboa  
T. (+351) 213 473 616  
Almuerzo, 12:30-15:00. Cena, 19:00-00:00  
www.brasserieentrecote.pt

#### LISBOA À NOITE

Cocina portuguesa  
Rua das Gáveas, 69, Lisboa (Bairro Alto)  
T. (+351) 213 468 557  
Cerrado los Domingos. Almuerzos sólo con reserva  
www.lisboanoite.com

#### MARISQUEIRA AZUL

Terreiro do Paço, 70, Lisboa  
T. (+351) 218 863 065  
www.marisqueirazul.pt



**MAXIME RESTAURANTE**

Experiencia gastronómica; espectáculos con cena; Cabaret, comedia, burlesque.  
Praça da Alegria, 58, Lisboa  
T. (+351) 218 716 600  
Cenas: de Miércoles a Sábado, de 17:00 à 23:00; Bar: de Domingo a Martes, de 16:00 a 23:30 y de Miércoles a Sábado, de 17:00 a 00:30  
esperaporti@maximerestaurante.com  
www.maximerestaurantel Lisboa.com/

**MERCANTINA**

Cocina italiana  
Rua da Misericórdia, 114, Lisboa  
T. (+351) 231 070 013/917 243 933  
Lunes a jueves, 12:00-15:30, 19:00-23:30. Viernes, 12:00-15:30, 19:00-00:00  
Sábado, 12:30-15:30, 19:00-00:00  
Domingo, 12:30-15:30, 19:00-23:30  
geral@mercantina.pt  
www.mercantina.pt

**MINISTERIUM**

Cocina portuguesa  
Terreiro do Paço, Ala Nascente, 72/73, Lisboa  
T. (+351) 218 888 454 / 916 378 555  
Lunes a domingo, 10:00-23:00  
comercial@ministerium.pt  
www.ministerium.pt

**MUSEU DA CERVEJA**

Cocina portuguesa  
Disfrute de lo mejor que la cocina portuguesa tiene para ofrecer.  
¡Visita el museo y embárcate en una aventura a través de la historia de la cerveza!  
Terreiro do Paço, 62-65, Lisboa  
T. (+351) 210 987 656  
Todos os días, 12:00-00:00  
info@museudacerveja.pt  
www.museudacerveja.pt

**NOORI SUSHI**

Armazéns do Chiado, Rua do Crucifixo, 87, Lisboa  
T. (+351) 918 639 287  
geral@noori.pt  
www.noori.pt

**NOSOLO ITÁLIA PRAÇA DO COMÉRCIO**

Cocina internacional  
Terreiro do Paço, Ala Nascente, 74/77, Lisboa  
T. (+351) 218 873 226  
Todos los días, 10:00-01:00  
lisboa.pcomercio@nosoloitalia.com  
www.nosoloitalia.com

**OPEN BRASSERIE MEDITERRÂNICA**

Cocina mediterránea  
Rua de Santa Marta, 48, Lisboa  
T. (+351) 210 440 900  
Lunes a viernes (almuerzo 12:30-14:30, excepto festivos), todas las noches (cena 19:30-22:30).  
recepcao.ismh@inspirahotels.com  
www.inspirahotels.com

**PALÁCIO CHIADO**

Cocina portuguesa e internacional  
Rua do Alecrim, 70, Lisboa  
T. (+351) 21 010 11 84  
Domingo a Jueves: 12:00-24:00  
Viernes y Sábados: 12:00-02:00  
www.palaciochiado.pt  
geral@palaciochiado.pt

**REAL COZINHA**

Cocina tradicional portuguesa.  
Rua Tomás Ribeiro, 115, Lisboa  
T. (+351) 213 199 500  
Todos los días, de 12:30 a 15:30, y de 19:30 a 22:30; Brunch los domingos, de 12:30 a 16:00  
rpl@realhotelsgroup.com  
www.realpalacio.realhotelsgroup.com/  
restaurantes-lisboa/real-cozinha-restaurant-bar/

**TERRA NOVA BY POPULI**

Comida internacional  
Ala Nascente, Terreiro do Paço, 85-86, Lisboa  
T. (+351) 218 877 395  
Lunes a domingo, almuerzo, 12:30-15:00; Domingo a miércoles, cenas, 19:30-23:00. Jueves a sábado, 19:30-00:00. Domingo, brunch, 11:30-14:30  
geral@terranovabypopuli.pt  
www.terranovabypopuli.pt

**RESTAURANTE A TRAVESSA DO FADO**

Largo do Chafariz de Dentro, 1, Lisboa  
T. (+351) 218 870 144  
geral@atravessadofado.com

**RESTAURANTE AZUL E BRANCO**

Comida mediterránea  
Av. Duque de Loulé, 81-83, Lisboa  
T. (+351) 213 182 000  
Todos los días, 19:00-22:30  
sales.hdl@h10hotels.com  
www.hotelh10duquedeloule.com

**RESTAURANTE DOIS ARCOS**

Cocina portuguesa  
Rua dos Douradores, 163, Lisboa  
T. (+351) 218 879 689  
12:00-22:00. Cerrado los domingos  
cides.lopes@gmail.com

**RESTAURANTE GRANJA VELHA**

Cocina portuguesa  
Rua dos Douradores, 200, Lisboa  
T. (+351) 218 873 891  
12:00-15:00, 19:00-22:00.  
Cerrado los domingos  
www.granjavelha.com

**RESTAURANTE OS TIBETANOS**

Rua do Salitre, 117, Lisboa  
Sábado: 12:45-15:00/ 20:00-23:00.  
Domingo: 12:45-15:00/ 19:30-22:30  
info@tibetanos.com  
www.tibetanos.com

**RESTAURANTE VARANDA DE LISBOA**

Cocina portuguesa  
Hotel Mundial, Praça Martim Moniz, 2, Lisboa  
T. (+351) 218 842 000  
Invierno, 19:30-22:00. Verano, 19:30-22:30  
www.varandadelisboa.pt

**RESTAURANTE VEGETARIANO PSI**

Alameda Santo António dos Capuchos, Campo Mártires da Pátria, Lisboa  
T. (+351) 213 590 573  
Lunes a sábado, 12:30-15:30 y 19:30-22:30. Cerrado los domingos  
psiveg@gmail.com  
www.restaurantepsi.com

## RESTAURANTES

### RIB BEEF & WINE

Steakhouse  
Praça do Comércio, 31-34, Lisboa  
T. (+351) 968 578 962  
Domingo a jueves, 12:30-15:00; 19:30-22:30. Viernes y sábado, 12:30-15:00; 19:30-23:00  
restaurante.pousadalisboa@pestana.com  
www.pousadas.pt/hotel/pousadalisboa

### SELLVA

Rua Mouzinho da Silveira, 32, Lisboa  
T. (+351) 215 998 814  
comercial@grupocpa.pt  
www.sellva.pt

### SILK CLUB

Restaurante, Bar, Club  
Cocina tradicional japonesa  
Rua da Misericórdia, 14, Lisboa  
T. (+351) 913 009 193  
Martes a sábado, a partir de las 19:00  
events@silk-club.com  
www.silk-club.com

### SOLAR DOS PRESUNTOS

Rua Portas de Santo Antão, 150, Lisboa  
T. (+351) 213 424 253  
restaurante@solarospresuntos.com  
www.solarospresuntos.com

### THE DECADENTE

#### RESTAURANTE & BAR

Alimentos y bebidas locales, sin complicaciones, prácticas sostenibles y un ambiente confortable. Grill, raw bar y coctelería de autor.  
Doca S. Pedro de Alcântara, 81, Lisboa  
T. (+351) 213 461 381  
De domingo a jueves, de 19:00 a 23:00.  
Viernes y sábado, de 19:00 a 00:00  
geral@thedecadente.pt  
www.thedecadente.pt

### ZAMBEZE

Cocina regional y cocina africana  
Calçada Marquês de Tancos, Lisboa  
T. (+351) 218 877 056  
Todos los días, 10:00-23:00  
www.zambezerestaurante.pt

## PRAÇA DO COMÉRCIO A BELÉM

### A TRAVESSA

Cocina portuguesa  
Travessa do Convento das Bernardas, 12, Lisboa  
T. (+351) 213 902 034  
Cerrado: domingo, lunes y sábado al almuerzo  
www.atraversa.com

### CAFÉ IN

Cocina portuguesa e internacional  
Av. Brasília, 311, Lisboa  
T. (+351) 213 626 248  
12:00-16:00 y 20:00-00:00. Terraza, 10:00-03:10  
www.cafein.pt

### DOCA DE SANTO

Armazém CP, Doca de Santo Amaro, Lisboa  
T. (+351) 213 963 535  
comercial@grupocpa.pt  
www.docadesanto.com.pt

### ESPAÇO ESPELHO D'ÁGUA

Cocina portuguesa, brasileña, africana y asiática  
Av. Brasília, S/N, Belém, Lisboa  
T. (+351) 213 010 510  
Domingo a jueves, 11:00-00:00  
Viernes a sábado, 11:00-01:00  
info@espacoesselhohodeagua.com  
www.espacoesselhohodeagua.com

### IBO RESTAURANTE

Cocina mediterránea y de Mozambique  
Armazém A, compartimento 2, Lisboa  
T. (+351) 213 423 611 / 961 332 024  
Martes a jueves, 12:00-23:00. Viernes y sábado, 12:00-01:00. Domingo, 12:30-15:30. Cerrado los lunes  
www.ibo-restaurante.pt

### LAT.A

Armazém CP, Doca de Santo Amaro, Lisboa  
T. (+351) 210 935 386  
comercial@grupocpa.pt  
www.lata.com.pt

### MONTE MAR LISBOA

Especialidades pescados y mariscos frescos  
Rua da Cintura, Armazém 65  
Cais do Sodré, Lisboa  
T. (+351) 213 220 160  
De martes a domingo, 12:00-23:00  
sales@onyriaresorts.com  
www.mmlisboa.pt

### NUNES REAL MARISQUEIRA

Marisquería  
Rua Bartolomeu Dias, 172, Lisboa  
T. (+351) 213 019 899  
De martes a domingo, de 12:00 a 00:00.  
Cierra el lunes.  
geral@nunesmarisqueira.pt  
www.nunesmarisqueira.pt

### PAP'AÇORDA

Cocina portuguesa  
Mercado da Ribeira, Av. 24 de Julho, 49, 1.º, Lisboa  
T. (+351) 213 464 811  
12:30-14:30 y 20:00-23:00. Domingo, martes y miércoles, 12:00-24:00.  
Jueves, Viernes y sábado, 12:00-23:00  
reservations@papacorda.com  
papacorda.com

### PÁTEO ALFACINHA RESTAURANTE HORTA

Cocina portuguesa  
Rua do Guarda Jóias, 44, Lisboa  
T. (+351) 213 642 171  
reservations@papacorda.com  
www.pateoalfacinha.com/restaurantes

### PORTUGÁLIA CERVEJARIA BELÉM

Av. Brasília, Edf. Espelho d'Água, Lisboa  
T. (+351) 213 032 700  
12:00-00:00  
www.portugalia.pt

### PORTUGÁLIA CERVEJARIA CAIS DO SODRÉ

Rua Cintura do Porto de Lisboa, Lisboa  
T. (+351) 213 422 138  
12:00-00:00  
www.portugalia.pt

### POVO

Rua Nova do Carvalho, 32, Lisboa  
T. (+351) 213 473 403  
povo@ctlisbon.com  
www.povolisboa.com

**RESTAURANTE FEITORIA**

**& WINE BAR**

Altis Belém Hotel & Spa,  
 Doca do Bom Sucesso, Lisboa  
 T. (+351) 210 400 200/208  
 Abierto de lunes a sábado  
 Cena: 19:30-23:00  
 reservationsbelem@altishotels.com  
 www.restaurantefeitoria.com

**RESTAURANTE GEOGRAPHIA**

Cocina portuguesa y de influencias lusófonas  
 Rua do Conde, 1, Lisboa  
 T. (+351) 213 960 036  
 De Lunes a Sábado: 12:30-15:00/19:30-23:30  
 ola@restaurantegeographia.pt  
 www.restaurantegeographia.pt

**SEGUNDO MUELLE**

Comida peruana  
 Praça Dom Luís I, 30, loja 4B, Lisboa  
 T. (+351) 210 133 540  
 De lunes a jueves y domingo, 12:00-24:00. Viernes y sábado, 12:00-01:00  
 sm.lisboa@segundomuelle.pt  
 www.segundomuelle.com

**SOPHIA NATURAL ITALIAN**

Praça Dom Luís I, 34, Loja 9, Lisboa  
 T. (+351) 210 499 710  
 comercial@grupocpa.pt  
 www.sophia.com.pt

**SUD LISBOA TERRAZA**

Ítalo-mediterránea  
 Av. Brasília, Pavilhão Poente, Lisboa  
 T. (+351) 211 592 700  
 Todos los días, 11:00-02:00  
 comercial@sudlisboa.com  
 www.sudlisboa.com

**VALLE FLÔR**

Cocina portuguesa  
 Rua Jau, 54, Lisboa (Pestana Palace)  
 T. (+351) 213 615 600  
 Desayuno, 06:30-10:30. Fin de semana y festivos, 06:30-11:00. Almuerzo, 12:30-15:30. Cena, 19:00-22:30  
 restaurante.valle-flor@pestana.com  
 www.pestana.com

**5 OCEANOS**

Doca de Santo Amaro, Armazém 12, Lisboa  
 T. (+351) 213 978 015  
 Todos los días, 12:00-01:00  
 www.5oceanos.pt

**PRAÇA DO COMÉRCIO  
 AO PARQUE DAS NAÇÕES**

**RESTAURANTE D' BACALHAU**

Rua da Pimenta, 45,  
 Parque das Nações, Lisboa  
 T. (+351) 218 941 296  
 Todos los días, 12:00-16:00;  
 19:00-23:00  
 www.restaurantebacalhau.com

**RESTAURANTE GOLF SPOT**

Cocina portuguesa e japonesa  
 Azinhaga das Galhardas, Lisboa  
 T. (+351) 969 340 713  
 Desayuno: martes a domingo, 10:00-12:00. Almuerzo: martes a domingo, 12:00-15:30. Cena: martes a sábado, 19:30 - 22:30. Cerrado los lunes  
 restaurantegolfspot@academiadegolfdelisboa.pt  
 www.academiadegolfdelisboa.pt

**RESTAURANTE MANJERICO ALEGRE**

Rua Terreiro do Trigo, 94, Lisboa  
 T. (+351) 210 532 846  
 manjerico.alegre@gmail.com

**SENHOR PEIXE**

Rua da Pimenta, 35-37, Lisboa  
 T. (+351) 218 955 892  
 Closed on Monday  
 www.senhorpeixe.pt

**AVENIDAS NOVAS**

**ELEVEN**

Cocina mediterránea  
 Rua Marquês de Fronteira,  
 Jardim Amália Rodrigues, Lisboa  
 T. (+351) 213 862 211  
 Cerrado los domingos  
 www.restauranteeleven.com

**PORTUGÁLIA CERVEJARIA**

Av. Almirante Reis, 117, Lisboa  
 T. (+351) 213 140 002  
 12:00-00:00  
 www.portugalia.pt

**RESTAURANTE TÍPICO O MADEIRENSE**

Cocina tradicional de la Madeira  
 Amoreiras Shopping Center,  
 Loja 3026-7, Lisboa  
 T. (+351) 213 830 827  
 Todos los días 12:00-23:00  
 www.omadeirense.pt

**THE LINGERIE RESTAURANT**

Cocina portuguesa  
 Av. António Augusto de Aguiar, 88A, Lisboa  
 T. (+351) 915 672 450  
 Martes a Viernes 20:30-01:00  
 y Sábado 19:00-22:00 y 22:15-02:00  
 lingerielisboa@gmail.com  
 www.lisboa.thelingerierestaurant.com

**OTROS**

**RESTAURANTE JARDIM DA LUZ**

Quartel da Formação,  
 Largo da Luz, Carnide  
 T. (+351) 210 134 209  
 geral@jardimdaluz.pt

**FUERA DA LA CIUDAD**

**CAFÉ PARIS**

Cocina portuguesa e internacional  
 Praça da República, 32 R/C, Sintra  
 T. (+351) 219 105 860  
 Todos los días, 09:00-23:00  
 comercial@screstauracao.com  
 www.screstauracao.com

**CENTRAL PALACE HOTEL**

Cocina portuguesa e internacional  
 Praça da República, 34-36 R/C, Sintra  
 T. (+351) 219 105 860  
 Todos los días, 09:00-23:00  
 comercial@screstauracao.com  
 www.screstauracao.com

**COZINHA VELHA**

Cocina portuguesa  
 Pousada de Queluz - Dona Maria I  
 - Largo do Palácio, Queluz  
 T. (+351) 214 350 232  
 Almuerzo, 12:30-15:00  
 Cena, 19:30-22:00  
 www.pousadas.pt

**MONTE MAR CASCAIS**

Av. Nossa Senhora do Cabo, 2845, Cascais  
 T. (+351) 214 869 270  
 montemar@onryriatesorts.com  
 www.mmcascais.pt

**RESTAURANTE FORTALEZA DO GUINCHO**

Estrada do Guincho, 2413, Cascais  
 T. (+351) 214 870 491  
 reservations@guinchotel.pt  
 www.fortalezadoguincho.com/  
 restaurante-fortaleza-do-guincho

**BARES & CLUBS****HAVANA**

Doca de Santo Amaro, Armazém 5,  
Alcântara  
T. (+351) 213 979 893  
Todos los días, 11:00-06:00  
info@havana.mail.pt  
www.grupodoubleh.com

**REAL SPORTS BAR**

Mira tu deporte favorito. Snacks,  
hamburguesas y cerveza.  
Rua São Sebastião da Pedreira, 234  
C, Lisboa  
T (+351) 213 199 500  
Todos los días, de 15:30 a 00:00  
rpl@realhotelsgroup.com  
www.realpalacio.realhotelsgroup.com/  
restaurantes-lisboa/real-sports-bar/

**HOTELES**

★★★★★

**138 LIBERDADE HOTEL**

Av. da Liberdade, 138-142, Lisboa  
T. (+351) 210 410 000  
reception@138liberdadehotel.com  
www.138liberdadehotel.com

**ALTIS AVENIDA HOTEL**

Rua 1.º de Dezembro, 120, Lisboa  
T. (+351) 210 440 000  
reservationsavenida@altishotels.com  
www.altishotels.com

**ALTIS BELÉM HOTEL & SPA**

Doca do Bom Sucesso, Lisboa  
T. (+351) 210 400 200  
reservationsbelem@altishotels.com  
www.altishotels.com

**ALTIS GRAND HOTEL**

Rua Castilho, 11, Lisboa  
T. (+351) 213 106 000  
reservations@altishotels.com  
www.altishotels.com

**BAIRRO ALTO HOTEL**

Praça Luís de Camões, 2, Lisboa  
T. (+351) 213 408 288  
info@bairroaltohotel.com  
www.bairroaltohotel.com

**CORINTHIA HOTEL LISBON**

Av. Columbano Bordalo Pinheiro,  
105, Lisboa  
T. (+351) 217 236 363  
lisbon@corinthia.com  
www.corinthia.com

**CORPO SANTO HOTEL**

Largo do Corpo Santo,  
23-25, Lisboa  
T. (+351) 218 288 000  
info@corposantohotel.com  
www.corposantohotel.com

**CROWNE PLAZA  
CAPARICA LISBON**

Largo Aldeia dos Capuchos, Caparica  
T. (+351) 212 909 000  
reservations@cpccaparicalisbon.com  
www.crowneplaza.com/caparicalisbon

**DOLCE CAMPOREAL LISBOA**

Rua do Campo, Turcifal  
T. (+351) 261 960 900  
camporeal.guestservices@dolce.com  
www.dolcecamporeal.com

**EDITORY RIVERSIDE**

Av. Infante D. Henrique, 1, Lisboa  
T. (+351) 219 022 300  
riverside@editoryhoteles.pt  
editoryhoteles.com/riverside-apolonia-  
lisboa

**EPIC SANA LISBOA**

Av. Eng.º Duarte Pacheco, 15  
T. (+351) 212 468 688  
reservations@sanahotels.com  
T. (+351) 211 597 305  
info.lisboa@epic.sanahotels.com  
www.sanahotels.com

**EUROSTARS DAS LETRAS**

Rua Castilho, 6-12, Lisboa  
T. (+351) 213 573 094  
info@eurostarsdasletras.com  
www.eurostarsdasletras.com

**EVOLUTEE HOTEL**

Cabeço da Serra - Vau, Óbidos  
T. (+351) 262 240 220  
info@evoluteehotel.com  
www.evoluteehotel.com

**FAROL HOTEL**

Av. Rei Humberto II de Itália, 7,  
Cascais  
T. (+351) 214 823 490  
farol@farol.com.pt  
www.farol.com.pt

**GRANDE REAL VILLA ITÁLIA  
HOTEL & SPA**

Rua Frei Nicolau de Oliveira, 100,  
Cascais  
T. (+351) 210 966 000  
realvillaitalia@hoteisreal.com  
www.realhotelsgroup.com

**HOTEL ALBATROZ**

Rua Frederico Arouca, 100, Cascais  
T. (+351) 214 847 380  
info@thealbatrozcollection.com  
www.thealbatrozcollection.com

**HOTEL AVENIDA PALACE**

Rua 1.º de Dezembro, 123, Lisboa  
T. (+351) 213 218 100  
reservas@hotelavenidapalace.pt  
www.hotelavenidapalace.pt

**HOTEL CASA DE PALMELA**

EN 10 KM 33,5, Setúbal  
T. (+351) 265 249 650  
reservation-casapalmela@ouh.pt  
www.hotelcasapalmela.pt

**H10 DUQUE DE LOULÉ**

Av. Duque de Loulé, 81-83, Lisboa  
T. (+351) 213 182 000  
reservations.hdl@h10hotels.com  
www.hotelh10duquedeloule.com

**HOTEL CASCAIS MIRAGEM**

Av. Marginal, 8554, Cascais  
T. (+351) 210 060 600  
geral@cascaismirage.com  
www.cascaismirage.com

**HOTEL DOM PEDRO LISBOA**

Av. Eng.º Duarte Pacheco, 24, Lisboa  
T. (+351) 213 896 600  
lisboa.reservations@dompedro.com  
www.dompedro.com

**HOTEL FORTALEZA DO GUINCHO**

Estrada do Guincho, 2413, Cascais  
T. (+351) 214 870 491  
reservations@guinchohotel.pt  
www.fortalezadoguincho.com

**HOTEL OLISSIPPO LAPA PALACE**

Rua Pau de Bandeira, 4, Lisboa  
T. (+351) 213 949 494  
info.lapa@olissippohotels.com  
www.olissippohotels.com

**HOTEL PALÁCIO DO GOVERNADOR**

Rua Bartolomeu Dias, 117, Lisboa  
 T. (+351) 212 467 800  
 bookings@nauhotels.com  
 www.nauhotels.com

**HOTEL PORTO BAY LIBERDADE**

Rua Rosa Araújo, 8, Lisboa  
 T. (+351) 210 015 700  
 portobayliberdade@portobay.pt  
 www.portobay.com

**HOTEL QUINTA DA MARINHA RESORT**

Rua das Palmeiras,  
 Quinta da Marinha, Cascais  
 T. (+351) 214 860 100  
 sales@onyriaresorts.com  
 www.quintadamarinha.com

**HOTEL REAL PALÁCIO**

Rua Tomás Ribeiro, 115, Lisboa  
 T. (+351) 213 199 500  
 info@hotéisreal.com  
 www.realhotelsgroup.com

**HOTEL SOFITEL LISBON LIBERDADE**

Av. da Liberdade, 127, Lisboa  
 T. (+351) 213 228 300  
 h1319@sofitel.com  
 www.sofitel-lisboa.com

**HOTEL TIVOLI - LISBOA**

Av. da Liberdade, 185, Lisboa  
 T. (+351) 213 198 900  
 avenidaliberdade@tivoli-hotels.com  
 www.tivolilisboa.com

**HOTEL TIVOLI - PALÁCIO DE SETEAIS**

Av. Barbosa du Bocage, 8, Seteais,  
 Sintra  
 T. (+351) 219 233 200  
 gr.palacioseteais@tivoli-hotels.com  
 www.tivolipalacioseteais.com

**HOTEL VALVERDE**

Av. da Liberdade, 164, Lisboa  
 T. (+351) 210 940 300  
 info@valverdehotel.com  
 www.valverdehotel.com

**HOTEL VILA GALÉ COLLECTION PALÁCIO DOS ARCOS**

Largo Conde das Alcáçovas,  
 Paço de Arcos  
 T. (+351) 210 493 200  
 palacio.reservas@vilagale.com  
 www.vilagale.com

**HOTEL VILA GALÉ SINTRA**

Rua Fonte da Granja, 30, Sintra  
 T. (+351) 210 520 000  
 sintra@vilagale.com  
 www.vilagale.com

**HYATT REGENCY LISBON**

Rua da Junqueira, 63, Lisboa  
 T. (+351) 21 482 9123  
 hyatt.com/pt-PT/hotel/portugal/hyatt-  
 regency-lisbon/lishr

**IBEROSTAR LISBOA**

Rua Castilho, 64, Lisboa  
 T. (+351) 215 859 000  
 lisboa@iberostar.com  
 www.iberostar.com/pt/hoteis/lisboa

**IMMERSO**

Rua Bica da Figueira, Marvão, Ericeira  
 T. (+351) 261 104 420  
 info@immerso.pt  
 immerso.pt

**INTERCONTINENTAL CASCAIS-ESTORIL**

Avenida Marginal, 8023, Monte Estoril  
 T. (+351) 218 291 100  
 liset.reservations@ihg.com  
 estorilintercontinental.com

**INTERCONTINENTAL LISBON**

Rua Castilho, 149, Lisboa  
 T. (+351) 213 818 700  
 lisha.reservations@ihg.com  
 www.intercontinental.com

**MEMMO PRINCIPE REAL**

Rua D. Pedro V, 56, Lisboa  
 T. (+351) 219 016 800  
 preal@memmohotels.com  
 memmohotels.com

**MYRIAD BY SANA HOTELS**

Cais das Naus, Lote 2.21.01, Lisboa  
 T. (+351) 212 468 688  
 reservations@sanahotels.com  
 T. (+351) 211 107 600  
 info@myriad.pt  
 www.sanahotels.com

**ONYRIA MARINHA BOUTIQUE HOTEL**

Quinta da Marinha, Rua do Clube, Cascais  
 T. (+351) 21486 01 00  
 sales@onyriaresorts.com  
 onyriamarinha.com

**PALÁCIO ESTORIL**

**HOTEL GOLF & SPA**  
 Rua Particular, Estoril  
 T. (+351) 214 648 000  
 info@hotelestorilpalacio.pt  
 www.palacioestorilhotel.com

**PALÁCIO LUDOVICE WINE EXPERIENCE HOTEL**

Rua de São Pedro de Alcântara,  
 39-49, Lisboa  
 T. (+351) 211 513 850  
 sales@palacioludovice.com  
 www.palacioludovice.com

**PENHA LONGA RESORT**

Estrada da Lagoa Azul, Linhó, Sintra  
 T. (+351) 219 249 011  
 resort.penhalonga@penhalonga.com  
 www.penhalonga.com

**PESTANA PALACE HOTEL & NATIONAL MONUMENT**

Rua Jau, 54, Lisboa  
 T. (+351) 213 615 600  
 reception.cph@pestana.com  
 www.pestana.com

**PRAIA D'EL REY MARRIOTT GOLF & BEACH RESORT**

Av. Dona Inês de Castro, 1,  
 Vale de Janelas, Amoreira, Óbidos  
 T. (+351) 262 905 100  
 info.pdr@marriott-pdr.pt  
 www.praia-del-rey.com

**RITZ FOUR SEASONS HOTEL LISBOA**

Rua Rodrigo da Fonseca, 88, Lisboa  
 T. (+351) 213 811 400  
 reservations.lis@fourseasons.com  
 www.fourseasons.com

**SHERATON LISBOA HOTEL & SPA**

Rua Latino Coelho, 1, Lisboa  
 T. (+351) 213 120 000  
 sheraton.lisboa@sheraton.com  
 www.sheratonlisboa.com

**THE IVENS HOTEL**

Rua Capelo, 5, Lisboa  
 T. (+351) 210 543 135  
 book@theivenshotel.com  
 www.theivenshotel.com

**THE LUMIARES HOTEL & SPA**

Rua Diário de Notícias, 142, Lisboa  
 T. (+351) 211 160 200  
 info@thelumiaries.com  
 www.thelumiaries.com

## ALOJAMENTO

### THE OITAVOS

Rua de Oitavos, Quinta da Marinha,  
Cascais  
T. (+351) 214 860 020  
info@theoitavos.com  
www.theoitavos.com

### THE ONE PALÁCIO DA ANUNCIADA

Rua das Portas de Santo Antão,  
112-134, Lisboa  
T. (+351) 210 412 300  
info.hpa@hotelstheone.com  
www.hotelstheone.com

### THE VINTAGE LISBOA HOTEL

Rua Rodrigo da Fonseca, 2, Lisboa  
T. (+351) 210 405 400  
info@thevintagelisbon.com  
www.thevintagelisbon.com

### VIP GRAND LISBOA HOTEL & SPA

Av. 5 de Outubro, 197, Lisboa  
T. (+351) 210 435 000  
hotelviplisboa@viphotels.com  
www.viphotels.com

★★★★

### 1908 LISBOA HOTEL

Largo do Intendente Pina Manique,  
6, Lisboa  
T. (+351) 218 804 000  
info@1908lisboahotel.com  
www.1908lisboahotel.com

### AVANI AVENIDA LIBERDADE

Rua Júlio César Machado, 7, Lisboa  
T. (+351) 213 591 000  
lisbon@avani-hotels.com  
www.avanihotels.com

### BESSAHOTEL LIBERDADE

Av. da Liberdade, 29-41, Lisboa  
T. (+351) 213 210 500  
infoliberdade@bessahotel.com  
www.bessahotel.com

### CZAR LISBON HOTEL

Av. Almirante Reis, 103, Lisboa  
T. (+351) 211 115 200  
reservas@czarlisbonhotel.com  
www.czarlisbonhotel.com

### DOUBLETREE BY HILTON LISBON – FONTANA PARK

Rua Eng.º Vieira da Silva, 2, Lisboa  
T. (+351) 210 410 600  
lisbonfontanapark.info@hilton.com  
www.doubletree3.hilton.com

### EVOLUTION CASCAIS-ESTORIL

Av. Marginal, 7034 A, Estoril  
T. (+351) 211 590 200  
hello.cascais-estoril@evolution-hotels.com  
www.evolution-hotels.com

### EVIDÊNCIA BELVERDE ATITUDE HOTEL

Av. de Belverde, 70, Belverde, Seixal  
T. (+351) 210 426 900  
belverde@evidenciahoteis.com  
www.evidenciabelverde.com

### EVOLUTION LISBOA

Praça Duque de Saldanha, 4, Lisboa  
T. (+351) 212 468 688  
reservations@sanahotels.com  
T. (+351) 211 590 200  
hello.lisboa@evolution-hotels.com  
www.sanahotels.com

### FOUR POINTS BY SHERATON SESIMBRA

Rua 4 de Maio, Lote 50,  
Altinho de São João, Sesimbra  
T. (+351) 210 518 370  
www.marriott.com/LISFP

### H10 DUQUE DE LOULÉ

Av. Duque de Loulé, 81-83, Lisboa  
T. (+351) 213 182 000  
reservations.hdl@h10hotels.com  
www.hotelh10duquedeloule.com

### HERITAGE AV. LIBERDADE HOTEL

Av. da Liberdade, 28, Lisboa  
T. (+351) 213 404 040  
avliberdade@heritage.pt  
www.heritage.pt

### HF FÉNIX LISBOA

Praça Marquês de Pombal, 8, Lisboa  
T. (+351) 213 716 661  
booking@lisboa@hfhotels.com  
www.hfhotels.com

### HF FÉNIX URBAN

Av. António Augusto de Aguiar, 14,  
Lisboa  
T. (+351) 213 515 000  
booking.urban@hfhotels.com  
www.hfhotels.com

### HOLIDAY INN LISBOA

Av. António José de Almeida, 28A,  
Lisboa  
T. (+351) 210 044 000  
hil@grupo-continental.com  
www.holidayinn.com/lisbonprt

### HOLIDAY INN LISBON CONTINENTAL

Rua Laura Alves, 9, Lisboa  
T. (+351) 210 046 000  
hic@grupo-continental.com  
www.grupo-continental.com

### HOTEL AÇORES LISBOA

Av. Columbano Bordalo Pinheiro, 3,  
Lisboa  
T. (+351) 217 222 920  
hal@bhc.pt  
www.bensaudehotels.com

### HOTEL BRITANIA

Rua Rodrigues Sampaio, 17, Lisboa  
T. (+351) 213 155 016  
britania.hotel@heritage.pt  
www.heritage.pt

### HOTEL DA ESTRELA

Rua Saraiva Carvalho, 35, Lisboa  
T. (+351) 211 900 100  
hotel.daestrela@unlockhotels.com  
www.hoteldaeestrela.com

### HOTEL DO MAR

Rua General Humberto Delgado, 10,  
Sesimbra  
T. (+351) 212 288 300  
hoteldomar@hoteldomar.pt  
www.hoteldomar.com

### HOTEL ESTORIL EDEN

Av. de Sabóia, 209, Monte Estoril  
T. (+351) 214 667 600  
geral@hotelestorileden.pt  
www.hotelestorileden.pt

### HOTEL FLÓRIDA

Rua Duque de Palmela, 34, Lisboa  
T. (+351) 213 576 145  
sales@hotel-florida.pt  
www.hotel-florida.pt

### HOTEL LISBOA PLAZA

Travessa do Salitre, 7, Lisboa  
T. (+351) 213 218 218  
plaza.hotels@heritage.pt  
www.heritage.pt

### HOTEL MARQUÊS DE POMBAL

Av. da Liberdade, 243, Lisboa  
T. (+351) 213 197 900  
info@hotel-marquesdepombal.pt  
www.hotel-marquesdepombal.pt

**HOTEL MELIA SETÚBAL**

Av. Alexandre Herculano, 58, Setúbal  
T. (+351) 265 240 400  
meliasetubal@meliaportugal.com  
www.meliasetubal.com

**HOTEL MERCURE LISBOA**

Av. José Malhoa, 23, Lisboa  
T. (+351) 217 208 000  
h3346@accor.com  
www.mercure.com

**HOTEL MUNDIAL**

Praça Martim Moniz, 2, Lisboa  
T. (+351) 218 842 000  
reservations@hotel-mundial.net  
www.hotel-mundial.pt

**HOTEL NH CAMPO GRANDE**

Campo Grande, 7, Lisboa  
T. (+351) 217 957 555  
F. (+351) 217 957 500  
nhcampogrande@nh-hotels.com  
www.nh-hotels.com

**HOTEL NH COLLECTION****LIBERDADE**

Av. da Liberdade, 180 B, Lisboa  
T. (+351) 213 514 060  
nhliberdade@nh-hotels.com  
www.nh-hotels.com

**HOTEL NOVOTEL LISBOA**

Av. José Malhoa, 1-1A, Lisboa  
T. (+351) 217 244 800  
h0784@accor.com  
www.accorhotels.com

**HOTEL REAL OEIRAS**

Rua Álvaro Rodrigues de Azevedo, 5,  
Paço de Arcos  
T. (+351) 214 469 900  
roe@realhotelsgroup.com  
www.realoeiras.realhotelsgroup.com

**MAMA LISBOA**

Rua Alexandre Herculano, 51, Lisboa  
T. (+351) 210 549 899  
lisboa@mamashelter.com  
www.mamashelter.com

**HOTEL SMY LISBOA**

Rua da Artilharia 1, 112, Lisboa  
T. (+351) 212 484 900  
info.lisboa@smyhotels.com  
www.smyhotels.com

**HOTEL OLISSIPPO CASTELO**

Rua Costa do Castelo, 126, Lisboa  
T. (+351) 218 820 190  
info.oc@olissippohotels.com  
www.olissippohotels.com

**HOTEL OLISSIPPO MARQUÊS DE SÁ**

Av. Miguel Bombarda, 130, Lisboa  
T. (+351) 217 911 014  
rsv@olissippohotels.com  
www.olissippohotels.com

**HOTEL OLISSIPPO ORIENTE**

Av. Dom João II, 32,  
Parque das Nações, Lisboa  
T. (+351) 218 929 100  
rsv@olissippohotels.com  
www.olissippohotels.com

**HOTEL OLISSIPPO SALDANHA**

Av. Praia da Vitória, 30, Lisboa  
T. (+351) 210 006 690  
info.os@olissippohotels.com  
www.olissippohotels.com

**HOTEL PORTUGAL**

Rua João das Regras, 4, Lisboa  
T. (+351) 218 842 120  
info@hotelportugal.com  
www.hotelportugal.com

**HOTEL PRAIA MAR**

Rua do Gurulé, 16, Carcavelos  
T. (+351) 214 585 100  
praiaamar@almeidahotels.pt  
www.almeidahotels.pt/hotel-praia-mar

**HOTEL PRÍNCIPE REAL**

Rua da Alegria, 53, Lisboa  
T. (+351) 213 407 350  
geral@hotelprincipereal.com  
www.belverhotels.com

**HOTEL TIVOLI ORIENTE**

Av. Dom João II, 27,  
Parque das Nações, Lisboa  
T. (+351) 218 915 100  
oriente@tivoli-hotels.com  
www.tivolioriente.com

**HOTEL TIVOLI SINTRA**

Praça da República, Sintra  
T. (+351) 219 237 200  
sintra@tivoli-hotels.com  
www.tivolisintra.com

**HOTEL TRYP LISBOA****CAPARICA MAR BY WINDHAM**

Av. General Humberto Delgado,  
47, Costa da Caparica  
T. (+351) 212 918 900  
res.tlc@trypportugal.com  
www.tryplisboacaparica.com

**MELIA LISBOA AEROPORTO**

Rua C, 2, Aeroporto Internacional  
de Lisboa  
T. (+351) 218 425 000  
res.mla@meliaportugal.com  
www.melialisboaaeroporto.com

**MELIA LISBOA ORIENTE**

Av. Dom João II, Lt. 1.16.02B, Lisboa  
T. (+351) 218 930 000  
res.mlo@meliaportugal.com  
www.melialisboaooriente.com

**HOTEL VILA GALÉ CASCAIS**

Rua Frei Nicolau de Oliveira, 80  
Parque da Gandarinha, Cascais  
T. (+351) 214 826 000  
cascais@vilagale.com  
www.vilagale.com

**HOTEL VILA GALÉ ESTORIL**

Av. Marginal – Apartado 49, Estoril  
T. (+351) 214 648 400  
estoril@vilagale.com  
www.vilagale.com

**HOTEL VILA GALÉ ERICEIRA**

Largo dos Navegantes, 1, Ericeira  
T. (+351) 261 869 900  
ericeira@vilagale.com  
www.vilagale.com

**HOTEL VILA GALÉ ÓPERA**

Travessa do Conde da Ponte, Lisboa  
T. (+351) 213 605 400  
opera@vilagale.com  
www.vilagale.com

**HOTEL VINCCI BAIXA**

Rua do Comércio, 32-38, Lisboa  
T. (+351) 218 803 190  
baixa@vincchoteles.com  
www.vincchoteles.com

**HOTEL YORK HOUSE LISBOA**

Rua das Janelas Verdes, 32, Lisboa  
T. (+351) 213 962 435  
manager@yorkhouselisboa.com  
www.yorkhouselisboa.com

## ALOJAMENTO

### HOTEL ZENIT LISBOA

Av. 5 de Outubro, 11, Lisboa  
T. (+351) 213 102 200  
dirlisboa@zenithoteles.com  
www.zenithoteles.com

### INSPIRA LIBERDADE BOUTIQUE HOTEL

Rua de Santa Marta, 48, Lisboa  
T. (+351) 210 440 900  
reservas@inspirahotels.com  
www.inspirahotels.com

### INTERNACIONAL DESIGN HOTEL

Rua da Betesga, 3, Rossio, Lisboa  
T. (+351) 213 240 990  
info@idesignhotel.com  
www.idesignhotel.com

### JERÓNIMOS 8

Rua dos Jerónimos, 8, Lisboa  
T. (+351) 213 600 900  
jeronimos8@almeidahotels.pt  
www.jeronimos8.com

### LUX LISBOA PARK

Rua Padre António Vieira, 32-34, Lisboa  
T. (+351) 213 894 320  
lux.lisboa@luxhotels.pt  
www.lisboa.luxhotels.pt

### LEGENDARY LISBOA SUITES

Rua Rodrigo da Fonseca, 44-50, Lisboa  
T. (+351) 210 046 600  
legendarylisboasuites@  
continentalhotels.eu  
www.legendarylisboasuites.com

### LEZÍRIA PARQUE HOTEL

Av. Barranco de Cegos, 22,  
Vila Franca de Xira  
T. (+351) 263 276 670  
diriph@continentalhotels.eu  
www.continentalhotels.eu

### LISBOA MARRIOTT HOTEL

Av. dos Combatentes, 45, Lisboa  
T. (+351) 217 235 400  
lisboa@marriott-hotels.com  
www.lisbonmarriott.com

### JÚPITER LISBOA HOTEL

Av. da República, 46, Lisboa  
T. (+351) 210 730 100  
info.lisboa@jupiterhotels.com  
www.jupiterlisboaahotel.com

### LUMEN HOTEL

**& THE LISBON LIGHT SHOW**  
Rua Sousa Martins, 20, Lisboa  
T. (+351) 210 547 410  
booking@lumenhotel.pt  
www.lumenhotel.pt

### LUTÉCIA SMART DESIGN HOTEL

Av. Frei Miguel Contreiras, 52, Lisboa  
T. (+351) 218 411 300  
info@luteciahotel.com  
www.luteciahotel.com

### LX BOUTIQUE HOTEL

Rua do Alecrim, 12, Lisboa  
T. (+351) 213 474 394  
goncalo.dias@lxboutiquehotel.com  
www.lxboutiquehotel.com

### MADALENA BY

#### THE BEAUTIQUE HOTELS

Rua da Madalena, 271, Lisboa  
T. (+351) 210 537 006  
guestservice@thebeautiquehotels.com  
www.thebeautiquehotels.com/pt/  
madalena

### MERCURE LISBOA ALMADA

Rua Abel Salazar, 9, Pragal, Almada  
T. (+351) 212 761 401  
ha040@accor.com  
www.mercure.com

### MEMMO ALFAMA

Travessa das Merceeiras, 27, Lisboa  
T. (+351) 210 495 660  
alfama@memmohotels.com  
memmohotels.com

### NEYA LISBOA HOTEL

Rua Dona Estefânia, 71-77, Lisboa  
T. (+351) 213 101 800  
info@neyahotels.com  
www.neyahotels.com

### PESTANA LISBOA VINTAGE

Rua Braancamp, 7, Lisboa  
T. (+351) 210 518 000  
fo.lisboaovintage@pestana.com  
www.pestana.com

### PESTANA CR7 LISBOA

Rua da Prata, 24-28, Lisboa  
T. (+351) 210 401 710  
fo.pestanacr7lisbon@pestana.com  
www.pestanacr7.com

### PESTANA SINTRA

#### GOLF & SPA HOTEL

Rua Mato da Mina, 19, Sintra  
T. (+351) 210 424 300  
guest@pestana.com  
www.pestana.com

### PORTO BAY MARQUÊS

Rua Duque de Palmela, 32, Lisboa  
T. (+351) 210 402 000  
portobaymarques@portobay.pt  
www.portobay.com

### PRAIA DO SAL RESORT

Rua das Caravelas, 88, Alcochete  
T. (+351) 212 343 165  
geral@praiadosal.com  
www.praiadosal.com

### RADISSON BLU LISBOA

Av. Marechal Craveiro Lopes, 390, Lisboa  
T. (+351) 210 045 000  
rad@grupo-continental.com  
www.lisbon.radissonblu.com

### RAMADA BY

#### WYNDHAM LISBON HOTEL

Av. Eng.º Arantes e Oliveira, 9, Lisboa  
T. (+351) 218 434 200  
reservations@olaiasparkhotel.com  
www.ramada.com

### EPIC SANA MARQUÊS

Av. Fontes Pereira de Melo, 8, Lisboa  
T. (+351) 212 468 688  
reservations@sanahotels.com  
T. (+351) 210 064 300  
info.marques@epic.sanahotels.com  
www.sanahotels.com

### SANA MALHOA

Av. José Malhoa, 8, Lisboa  
T. (+351) 212 468 688  
reservations@sanahotels.com  
T. (+351) 210 061 800  
sanamalhoa@sanahotels.com  
www.sanahotels.com

### SANA METROPOLITAN

Rua Soeiro Pereira Gomes, 2, Lisboa  
T. (+351) 212 468 688  
reservations@sanahotels.com  
T. (+351) 217 982 500  
sanametropolitan@sanahotels.com  
www.sanahotels.com



**SANA SESIMBRA HOTEL**

Av. 25 de Abril, Sesimbra  
T. (+351) 212 468 688  
reservations@sanahotels.com  
T. (+351) 212 289 000  
sanasesimbra@sanahotels.com  
www.sanahotels.com

**SESIMBRA HOTEL & SPA**

Praça da Califórnia, Sesimbra  
T. (+351) 212 289 800  
info@sesimbrahotelspa.com  
www.sesimbrahotelspa.com

**THE BEAUTIQUE HOTELS FIGUEIRA**

Praça da Figueira, 16, Lisboa  
T. (+351) 210 492 940  
reservations@thebeautiquehotels.com  
www.thebeautiquehotels.com

**TURIM ALAMEDA HOTEL**

Av. Rovisco Pais, 34, Lisboa  
T. (+351) 218 411 550  
turimalamedahotel@turimhoteis.com  
www.turimhoteis.com

**TURIM EUROPA HOTEL**

Rua S. Sebastião da Pedreira, 19, Lisboa  
T. (+351) 210 330 800  
turimeuropahotel@turimhoteis.com  
www.turimhoteis.com

**TURIM IBERIA HOTEL**

Av. 5 de Outubro, 160, Lisboa  
T. (+351) 217 906 110  
turimiberiahotel@turimhoteis.com  
www.turimhoteis.com

**TURIM LISBOA HOTEL**

Rua Filipe Folque, 20, Lisboa  
T. (+351) 213 139 410  
turimlisboahotel@turimhoteis.com  
www.turimhoteis.com

**VIP EXECUTIVE ART'S**

Av. Dom João II, 47, Lisboa  
T. (+351) 210 020 400  
hotelarts@viphotels.com  
www.viphotels.com

**VIP EXECUTIVE ÉDEN APARTHOTEL**

Praça dos Restauradores, 24, Lisboa  
T. (+351) 213 216 600  
isabelbeja@viphotels.com  
www.viphotels.com

**VIP EXECUTIVE ENTRECAMPOS HOTEL & CONFERENCE**

Av. 5 de Outubro, 295 D, Lisboa  
T. (+351) 210 043 046  
hotelentrecampos@viphotels.com  
www.viphotels.com

**VIP EXECUTIVE MARQUÊS APARTHOTEL**

Av. Duque de Loulé, 45, Lisboa  
T. (+351) 213 510 480  
suitesdomarquês@viphotels.com  
www.viphotels.com

**VIP EXECUTIVE PICOAS HOTEL**

Rua Filipe Folque, 12, Lisboa  
T. (+351) 210 513 200  
hotelpicoas@viphotels.com  
www.viphotels.com

**VIP EXECUTIVE SALDANHA**

Rua Fernão Lopes, 25, Lisboa  
T. (+351) 213 308 620  
hotelsaldanha@viphotels.com  
www.viphotels.com

**VIP EXECUTIVE SANTA IRIA**

Estrada Nacional 10, 1260,  
Santa Iria da Azóia  
T. (+351) 210 032 300  
hotelsantairia@viphotels.com  
www.viphotels.com

**WC BY THE BEAUTIQUE HOTELS**

Av. Almirante Reis, 35, Lisboa  
T. (+351) 210 537 001  
guestservice@thebeautiquehotels.com  
<https://www.thebeautiquehotels.com/pt/wc/>

★★★

**AMAZÓNIA LISBOA HOTEL**

Travessa Fábrica dos Pentes,  
12-20, Lisboa  
T. (+351) 211 147 831  
reclisboa@amazoniahoteis.com  
www.amazoniahoteis.com

**AMERICA DIAMOND'S HOTEL**

Rua Tomás Ribeiro, 47, Lisboa  
T. (+351) 213 521 177  
info@americadiamondshotel.com  
www.americadiamondshotel.com

**ARRIBAS SINTRA HOTEL**

Av. Alfredo Coelho, 28,  
Praia Grande, Sintra  
T. (+351) 219 289 050  
mail@hotelarribas.pt  
www.arribashotel.com

**CASA DE SÃO MAMEDE HOTEL**

Rua da Escola Politécnica, 159, Lisboa  
T. (+351) 213 963 166  
casasaomamedehotel@gmail.com  
www.casasaomamede.pt

**DOM CARLOS LIBERTY HOTEL**

Rua Alexandre Herculano, 13, Lisboa  
T. (+351) 213 173 570  
comercial@domcarloshoteis.com  
www.domcarloshoteis.com

**DOM CARLOS PARK HOTEL**

Av. Duque de Loulé, 121, Lisboa  
T. (+351) 213 512 590  
reservas@domcarloshoteis.com  
www.domcarloshoteis.com

**HF FÉNIX GARDEN**

Rua Joaquim António de Aguiar, 3,  
Lisboa  
T. (+351) 213 717 120  
booking.garden@hfhoteis.com  
www.hfhoteis.com

**HF FÉNIX MUSIC**

Rua Joaquim António de Aguiar, 5, Lisboa  
T. (+351) 210 496 570  
booking.music@hfhoteis.com  
www.hfhoteis.com

**HOLIDAY INN EXPRESS LISBON – AEROPORTO**

Rua da Guiné, Prior Velho  
T. (+351) 210 080 800  
hielisbonairport@realhotelsgroup.com  
www.hiexpress.com

**HOTEL HOLIDAY INN EXPRESS LISBON – OEIRAS**

Av. Dom Félix Niza Ribeiro, Porto Salvo  
T. (+351) 214 232 040  
expresshilo@grupo-continental.com  
www.hiexpress.com/lisbonoeiras

**HOLIDAY INN EXPRESS LISBON PLAZA SALDANHA**

Av. João Crisóstomo, 40, Lisboa  
T. (+351) 211 515 900  
hielisbonsaldanha@realhotelsgroup.com  
www.hiexpress.com/lisbon-ps

## ALOJAMENTO

### HOTEL A. S. LISBOA

Av. Almirante Reis, 188, Lisboa  
T. (+351) 218 429 360  
info@hotel-aslisboa.pt  
www.hotel-aslisboa.com

### HOTEL ALVORADA

Rua de Lisboa, 3, Estoril  
T. (+351) 214 649 860  
geral@hotelalvorada.com  
www.hotelalvorada.com

### HOTEL AVENIDA PARK

Av. Sidónio Pais, 6, Lisboa  
T. (+351) 213 532 181  
info@avenidapark.com  
www.avenidapark.com

### HOTEL BORGES

Rua Garrett, 108, Lisboa  
T. (+351) 213 461 951  
info@hotelborges.com  
www.hotelborges.com

### HOTEL EXCELSIOR

Rua Rodrigues Sampaio, 172, Lisboa  
T. (+351) 213 537 151  
hotelexcelsior3@hotmail.com  
www.hotel-excelsior.pt

### HOTEL FLAMINGO

Rua Castilho, 41, Lisboa  
T. (+351) 213 841 200  
geral@hotelflamingo.pt  
www.hotelflamingo.pt

### HOTEL HOLIDAY INN EXPRESS

#### LISBON-ALFRAGIDE

Rua Quinta do Paizinho, 11, Carnaxide  
T. (+351) 214 009 200  
hielisbonalfragide@realhotelsgroup.com  
www.hielisbonalfragide.pt

### HOTEL IBIS PARQUE DAS NAÇÕES

Rua do Mar Vermelho, Lote 1.07.2.2,  
Lisboa  
T. (+351) 210 730 470  
h8501@accor.com  
www.ibis.com

### HOTEL LIDO

Rua do Alentejo, 12, Estoril  
T. (+351) 214 679 420  
lido@hotellido.pt  
www.hotellido.pt

### HOTEL LONDRES

Av. Fausto Figueiredo, 279, Estoril  
T. (+351) 214 648 300  
info@hotellondres.com  
www.hotellondres.com

### HOTEL MÉTROPOLÉ

Praça Dom Pedro IV, 30, Lisboa  
T. (+351) 213 219 030  
metropole@almeidahotels.pt  
www.almeidahotels.com

### HOTEL MIRAPARQUE

Av. Sidónio Pais, 12, Lisboa  
T. (+351) 213 524 286  
hotel@miraparque.com  
www.miraparque.com

### HOTEL NACIONAL

Rua Castilho, 34, Lisboa  
T. (+351) 213 554 433  
geral@hotel-nacional.com  
www.hotel-nacional.com

### HOTEL PRÍNCIPE LISBOA

Av. Duque de Ávila, 201, Lisboa  
T. (+351) 213 592 050  
hotel@hotelpincipel Lisboa.com  
www.hotelpincipel Lisboa.com

### HOTEL ROMA

Av. de Roma, 33, Lisboa  
T. (+351) 217 932 244  
info@hotelroma.pt | www.hotelroma.pt

### HOTEL STAR INN LISBON

Rua C – Edifício 125  
Aeroporto Internacional de Lisboa  
T. (+351) 218 425 700  
reservas.lisbon@hotelstarinn.com  
www.hotelstarinn.com

### HOTEL TRAVEL PARK LISBOA

Av. Almirante Reis, 64, Lisboa  
T. (+351) 218 102 100  
reservas@hoteltravelpark.com  
www.hoteltravelpark.com

### IBIS STYLES LISBOA CENTRO

#### MARQUÊS DE POMBAL

Av. Fontes Pereira de Melo, 5, Lisboa  
T. (+351) 213 568 800  
HA9R8@accor.com  
www.ibis.com

### LISBOA CENTRAL PARK

Av. Sidónio Pais, 4, Lisboa  
T. (+351) 213 502 060  
info@lcpark.com  
www.lcpark.com

### MAMA LISBOA

Rua Alexandre Herculano, 51, Lisboa  
T. (+351) 210 549 899  
lisboa@mamashelter.com  
www.mamashelter.com

### MASA HOTEL ALMIRANTE

Av. Almirante Reis, 68, Lisboa  
T. (+351) 210 193 750  
comercial@masahotel.com  
www.masahotel.com

### MAXIME HOTEL

Praça da Alegria, 58, Lisboa  
T. (+351) 218 716 600  
mxh@realhotelsgroup.com  
www.maximehotellisbon.com

### MOXY LISBOA ORIENTE

Av. Aquilino Ribeiro Machado, 10, Lisboa  
T. (+351) 210 488 350  
moxyoriente@hotihoteis.com  
www.moxylisboaoriente.com

### MY STORY HOTEL CHARMING AUGUSTA

Rua de São Nicolau, 78, Lisboa  
T. (+351) 211 147 899  
guestservice@mystoryhotels.com  
www.mystoryhotels.com

### MY STORY HOTEL OURO

Rua Áurea, 100, Lisboa  
T. (+351) 213 400 380  
guestservice@mystoryhotels.com  
www.mystoryhotels.com

### MY STORY HOTEL ROSSIO

Praça Dom Pedro IV, 59, Lisboa  
T. (+351) 213 400 380  
guestservice@mystoryhotels.com  
www.mystoryhotels.com

### MY STORY HOTEL TEJO

Rua dos Condes de Monsanto, 2, Lisboa  
T. (+351) 218 866 182  
guestservice@mystoryhotels.com  
www.mystoryhotels.com

### SANA CAPITOL HOTEL

Rua Eça de Queiroz, 24, Lisboa  
T. (+351) 212 468 688  
reservations@sanahotels.com  
T. (+351) 213 536 811  
sanacapitol@sanahotels.com  
www.sanahotels.com

### SANA RENO HOTEL

Av. Duque D'Ávila, 195-197, Lisboa  
T. (+351) 212 468 688  
reservations@sanahotels.com  
T. (+351) 213 135 000  
sanareno@sanahotels.com

**SANA REX HOTEL**

Rua Castilho, 169, Lisboa  
 T. (+351) 212 468 688  
 reservations@sanahotels.com  
 T. (+351) 213 882 161  
 sanarex@sanahotels.com  
 www.sanahotels.com

**TURIM RESTAURADORES HOTEL**

Rua da Glória, 9, Lisboa  
 T. (+351) 213 400 270  
 turimrestauradoreshotel@  
 turimhoteis.com  
 www.turimhoteis.com

**VIP EXECUTIVE BERNA**

Av. António Serpa, 13, Lisboa  
 T. (+351) 217 814 300  
 hotelberna@viphotels.com  
 www.viphotels.com

**VIP EXECUTIVE ZURIQUE**

Rua Ivone Silva, 18, Lisboa  
 T. (+351) 217 814 000  
 hotelzurique@viphotels.com  
 www.viphotels.com

**OTROS HOTELES****HOTEL ALEGRIA**

Cerrado para mantenimiento.  
 Praça de Alegria, 12, Lisboa  
 T. (+351) 213 220 670  
 mail@alegrianet.com

**HOTEL D. SANCHO I**

Av. da Liberdade, 202, Lisboa  
 T. (+351) 213 513 160  
 info@domsancho.com  
 www.domsancho.com

**HOTEL DOM AFONSO HENRIQUES**

Rua Cristóvão Falcão, 8, Lisboa  
 T. (+351) 218 117 010  
 reservas@hoteldah.com  
 www.hoteldah.com

**HOTEL DUAS NAÇÕES**

Rua da Vitória, 41, Lisboa  
 T. (+351) 213 460 710  
 info@duasnacoes.com  
 www.duasnacoes.com

**HOTEL DUBLIN**

Rua de Santa Marta, 45, Lisboa  
 T. (+351) 213 555 489  
 infodublin@residencialdublin.com  
 www.residencialdublin.com

**HOTEL GAT ROSSIO**

Rua Jardim do Regedor, 27-35, Lisboa  
 T. (+351) 213 478 300  
 hotelgatrossio@gatrooms.com  
 www.gatrooms.com

**HOTEL IBIS LISBOA ALFRAGIDE**

Alto Cabreira, Estrada Circunvalação,  
 Amadora  
 T. (+351) 217 625 090  
 h5270@accor.com  
 www.ibishotel.com

**HOTEL IBIS LISBOA JOSÉ MALHOA**

Av. José Malhoa, Lt. H, Lisboa  
 T. (+351) 217 235 700  
 h1668@accor.com  
 www.accorhotels.com

**HOTEL IBIS LISBOA LIBERDADE**

Rua Barata Salgueiro, 53, Lisboa  
 T. (+351) 213 300 630  
 h3137-gm@accor.com  
 www.accorhotels.com

**HOTEL IBIS LISBOA SALDANHA**

Av. Casal Ribeiro, 23, Lisboa  
 T. (+351) 213 191 690  
 h2117@accor.com  
 www.accorhotels.com

**HOTEL INN ROSSIO**

Rua 1.º de Dezembro, 73, Lisboa  
 T. (+351) 213 474 976  
 info@hotelamericano.com  
 www.hotelamericano.com

**HOTEL LX ROSSIO**

Rua da Assunção, 52, Lisboa  
 T. (+351) 213 423 131  
 info@insulana.net  
 www.insulana.net

**HOTEL PORTUENSE**

Rua das Portas de Santo Antão,  
 149-157, Lisboa  
 T. (+351) 213 464 197  
 info@hotelportuense.com  
 www.hotelportuense.com

**LUXE HOTEL BY TURIM HOTÉIS**

Rua Passos Manuel, 28, Lisboa  
 T. (+351) 213 182 010  
 luxehotel@turimhoteis.com  
 www.turimhoteis.com

**SÃO PEDRO LISBON HOTEL**

Rua Pascoal de Melo, 130, Lisboa  
 T. (+351) 213 578 765  
 rsao.pedro@gmail.com  
 www.saopedrolisbonhotel.com

**APARTHOTELES****ALTIS PRIME \*\*\*\***

Rua Rodrigo da Fonseca, 4, Lisboa  
 T. (+351) 210 456 000  
 reservations@altishotels.com  
 www.altishotels.com

**ALTIS SUITES \*\*\*\***

Rua Castilho, 13, Lisboa  
 T. (+351) 210 456 101  
 reservations@altishotels.com  
 www.altishotels.com

**HOTEL PESTANA CASCAIS \*\*\*\***

Av. Manuel Júlio Carvalho e Costa,  
 115, Guia, Cascais  
 T. (+351) 214 825 900  
 reception.cascais@pestana.com  
 www.pestana.com

**REAL RESIDÊNCIA \*\*\*\***

Rua Ramalho Ortigão, 41, Lisboa  
 T. (+351) 213 822 900  
 book.lis@realhotelsgroup.com  
 realhotelsgroup.com/pt-pt/hotel/real-  
 residencia/

**SHERATON CASCAIS RESORT \*\*\*\*\***

Rua das Palmeiras, Lote 5  
 Quinta da Marinha, Cascais  
 T. (+351) 214 829 100  
 info@sheratoncascais.com  
 www.sheratoncascais.com

**“POUSADAS”****POUSADA DE CASCAIS  
- CIDADELA**

Cidade de Cascais,  
 Avenida Dom Carlos I, Cascais  
 T. (+351) 214 814 300  
 guest@pousadas.pt  
 www.pousadas.pt

**POUSADA DE LISBOA  
- PRAÇA DO COMÉRCIO**

Praça do Comércio, 31-34, Lisboa  
 T. (+351) 210 407 640  
 reception.pousadalisboa@pestana.  
 com  
 www.pousadas.pt

**POUSADA DO CASTELO  
DE PALMELA**

Castelo de Palmela, Palmela  
 T. (+351) 212 351 226  
 rececao.palmela@pousadas.pt  
 www.pousadas.pt

## ALOJAMENTO

### POUSADA PALÁCIO

#### DE QUELUZ HISTORIC HOTEL

Largo do Palácio Nacional, Queluz  
T. (+351) 214 356 158  
guest@pousadas.pt  
www.pousadas.pt

## OUTROS

### AS JANELAS VERDES \*\*\*\*

Rua das Janelas Verdes, 47, Lisboa  
T. (+351) 213 968 143  
jverdes@heritage.pt  
www.heritage.pt

### MARTINHAL CHIADO FAMILY SUITES\*\*\*\*\*

Rua das Flores, 44, Lisboa  
info@martinhal.com  
www.martinhal.com

### PALACETE CHAFARIZ D'EL REY

Travessa Chafariz D'el Rey, 6, Lisboa  
T. (+351) 218 886 150  
hotel.chafarizdelrei@unlockhotels.com  
www.chafarizdelrei.com

### SOLAR DO CASTELO \*\*\*\*

Rua das Cozinhas, 2 (Castelo), Lisboa  
T. (+351) 218 870 909  
solar.castelo@heritage.pt  
www.heritage.pt

### UPON LISBON PRIME RESIDENCES

Rua Luciana Stegagno Picchio, 12;  
Urbanização Benfica Stadium, Lisboa  
T. (+351) 211 549 640  
reservas@uponlisbon.com  
www.uponlisbon.com

### VILLA ALBATROZ \*\*\*\*\*

Rua Fernandes Tomás, 1, Cascais  
T. (+351) 214 863 410  
info@villacascais.com  
www.albatrozhotels.com

### YOU AND THE SEA

Rua das Silvas, Ericeira  
T. (+351) 261 243 370  
info@youandthesea.pt  
www.youandthesea.pt

## CAMPING

### LISBOA CAMPING & BUNGALOWS

Estrada da Circunvalação, Lisboa  
T. (+351) 217 628 200  
info@lisboacamping.com  
www.lisboacamping.com

### ORBITUR COSTA DA CAPARICA

Av. Afonso de Albuquerque,  
Quinta de Santo António,  
Costa da Caparica  
T. (+351) 212 901 366  
infocaparica@orbitur.pt  
www.orbitur.com

### ORBITUR GUINCHO

Lugar de Areia, EN 247, 6, Cascais  
T. (+351) 214 870 450  
infoguincho@orbitur.pt  
www.orbitur.com

## ALOJAMENTO LOCAL

### AZEITÃO ZEN – A CASA DA AREIA

Rua São João de Brito, Lote 110,  
Brejos de Azeitão  
T. (+351) 963 972 387  
azeitaozen@gmail.com  
azeitaozen.pt

### LISBON ART STAY

Rua dos Sapateiros, 158, Lisboa  
T. (+351) 211 931 646  
info@lisbonartstay.com  
www.lisbonartstay.com

### MY SUITE LISBON

Rua São Boaventura, 23, Lisboa  
T. (+351) 917 238 643  
mslreservations@phchotels.pt  
phchotels.pt

### ONCE UPON A HOUSE IN ARRÁBIDA

EN 10 KM 33,5, Setúbal  
T. (+351) 968 040 408  
www.ouh.pt

### QUINTA DO TAGUS

Quinta do Tagus, Costas de Cão,  
Monte da Caparica  
T. (+351) 212 954 359  
quintadotaguscavillage@gmail.com  
www.quintadotagus.com

### QUINTA DOS MACHADOS - NATURE, LOVE & RELAX

Estrada Nacional 8, Barras,  
Gradil - Mafra  
T. (+351) 261 961 279  
quintamachados@quintamachados.com  
www.quintamachados.com

### TERRA LUSO

Rua das Flores, 50, Rochaforte,  
Cadaval  
T. (+351) 915 398 498  
terra.luso@gmail.com  
www.terra-luso.com

### TOREL PALACE LISBON

Rua Câmara Pestana, 23, Lisboa  
T. (+351) 218 290 810  
info@toirelpalacelisbon.com  
www.toirelpalacelisbon.com

## GUEST HOUSES

### ALECRIM AO CHIADO

Rua do Alecrim, 73, Lisboa  
T. (+351) 213 460 979  
jng@ouh.pt  
www.ouh.pt

### CASA DO BAIRRO

Beco do Caldeira, 1, Lisboa  
T. (+351) 914 176 969  
info@shiadu.com  
www.shiadu.com

### CASINHA DA BOA HORA

Travessa da Boa Hora, 34, 4.º, Lisboa  
T. (+351) 930 480 337  
geral@casinhasdeportugal.com  
www.casinhasdeportugal.com

### CASINHA DAS FLORES

Rua das Flores, 105, 3.º Dto., Lisboa  
T. (+351) 930 480 337  
geral@casinhasdeportugal.com  
www.casinhasdeportugal.com

### CASINHA DOS SAPATEIROS

Rua dos Sapateiros, 44, Lisboa  
T. (+351) 930 480 337  
geral@casinhasdeportugal.com  
www.casinhasdeportugal.com

### ESPAÇO EDLA

Rua Dr. Alfredo da Costa, 52, Sintra  
T. (+351) 925 970 131  
espacoedlasintra@gmail.com  
www.espacoedla.pt

### FAMOUS CROWS GUESTHOUSE

Rua de Belém, 70, 1.º e 2.º, Lisboa  
T. (+351) 939 890 903 / 960 169 831  
geral@famous-crows.pt  
www.famous-crows.pt

**MY CHARM LISBON SUITES**

Av. Almirante Reis, 106, 3.º Frt, Lisboa  
 T. (+351) 915 420 547  
 geral@mycharmlisbon.com  
 www.mycharmlisbon.com/pt/  
 Homepage.aspx

**PALÁCIO DAS ESPECIARIAS GUESTHOUSE**

Rua da Horta Seca, 11, Lisboa  
 T. (+351) 930 480 337  
 geral@casinhasdeportugal.com  
 www.casinhasdeportugal.com

**RM GUEST HOUSE**

Av. Luísa Tody  
 Rua Padre Silvestre Serrão, 8, Setúbal  
 T. (+351) 265 400 119  
 info@rmguesthouse.pt  
 www.rmguesthouse.pt

**UNIVERSO ROMÂNTICO GUESTHOUSE & SPA**

Rua Luciano Cordeiro, 72, Lisboa  
 T. (+351) 213 520 884  
 romantico.lisboa@gmail.com  
 www.universoromantico.com

**WALLIS RATO**

Av. Álvares Cabral, 3, 6.º, Lisboa  
 T. (+351) 969 193 627  
 info@wallis.pt  
 www.wallisholidays.pt

**HOSTELS****BE LISBON HOSTEL INTENDENTE**

Rua dos Anjos, 1F, Lisboa  
 T. (+351) 937 526 654  
 intendente@belisbonhostel.pt  
 www.belisbonhostel.pt

**GOLDEN TRAM 242**

**LISBONNE HOSTEL**  
 Rua Áurea, 242, Lisboa  
 T. (+351) 213 229 100  
 goldentram242.lisbonnehostel@gmail.com  
 www.goldentram242lisbonnehostel.com

**LISBOA CENTRAL HOSTEL**

Rua Rodrigues Sampaio, 160, Lisboa  
 T. (+351) 309 881 038  
 bookings@lisboacentralhostel.com  
 www.lisboacentralhostel.com

**LISBON CHILLOUT HOSTEL**

Rua Nogueira e Sousa, 8, 1.º, Lisboa  
 T. (+351) 212 468 450  
 lisbonchh@hotmail.com  
 www.lisbonchillouthostel.com

**LISBON LOUNGE HOSTEL**

Rua de São Nicolau, 41, 1.º, Lisboa  
 T. (+351) 213 462 061  
 info@lisbonloungehostel.com  
 www.lisbonloungehostel.com

**LISB'ON HOSTEL**

Rua do Ataíde, 7A, Lisboa  
 T. (+351) 213 467 413  
 info@lisb-onhostel.com  
 www.lisb-onhostel.com

**LIVING LOUNGE HOSTEL**

Rua do Crucifixo, 116, 2.º, 3.º, 4.º, Lisboa  
 T. (+351) 213 461 078  
 info@livingloungehostel.com  
 www.livingloungehostel.com

**LOST INN LISBON HOSTEL**

Beco dos Apóstolos, 6, Lisboa  
 T. (+351) 213 470 755  
 info@lostinnlisbon.com  
 www.lostinnlisbon.com

**THE INDEPENDENTE HOSTEL & SUITES**

Rua de São Pedro de Alcântara, 81, Lisboa  
 T. (+351) 213 461 381  
 reservations@theindependente.pt  
 www.theindependente.pt

**APARTAMENTOS****ALFAMA APARTMENT SERVICES**

Rua Terreiro do Trigo, 92, Lisboa  
 T. (+351) 210 532 846  
 alfama.apartment.services@gmail.com

**ALFAMA'S NEST**

Av. Infante Dom Henrique, 311, sala 1, Lisboa  
 T. (+351) 211 935 541  
 apoio@embracestime.pt  
 www.embracestime.pt

**ALMARIA EDIFÍCIO DA CORTE**

Rua Ferragial, 11, Lisboa  
 T. (+351) 912 848 555  
 reservations@almaria.pt  
 www.almaria.pt

**ALMARIA EDIFÍCIO EX LIBRIS**

Rua da Misericórdia, 137, Lisboa  
 T. (+351) 912 848 555  
 reservations@almaria.pt  
 www.almaria.pt

**ALMARIA EDIFÍCIO OFFICINA REAL**

Rua do Loreto, 58, Lisboa  
 T. (+351) 912 848 555  
 reservations@almaria.pt  
 www.almaria.pt

**BAIXA HOUSE**

Rua dos Fanqueiros, 81 BH, Lisboa  
 T. (+351) 919 090 895  
 reservas@baixahouse.com  
 www.baixahouse.com

**BMYGUEST - SHORT TERM RENTAL**

Av. da República, 45, 6.º, Esc.3, Lisboa  
 T. (+351) 217 960 326  
 geral@bmyguest.pt  
 www.bmyguest.pt

**CASAS DA BAIXA**

Rua de São Julião, 23, Lisboa  
 T. (+351) 911 030 950/ 913 954 927  
 reservas@casasdabaixa.com  
 www.casasdabaixa.com

**CITY STAYS APARTMENTS**

Praça Duque da Terceira, 11, Lisboa  
 T. (+351) 912 849 320  
 customerservice@city-stays.pt  
 www.city-stays.pt

**EMPORIUM LISBON SUITES**

Rua dos Bacalhoeiros, 18, Lisboa  
 T. (+351) 926 674 391  
 programa.citadino@gmail.com  
 www.emporiumlisbonsuites.com

**LE PREMIER LISBON SUITES**

Av. Miguel Bombarda, 50, 2.º, Lisboa  
 T. (+351) 910 230 269  
 info@lepremierlisbonsuites.com  
 www.lepremierlisbonsuites.com

**FADOFLOTS**

Travessa João de Deus, 12, Lisboa  
 T. (+351) 213 432 364  
 fadoflats@fadoflats.pt  
 www.fadoflats.pt

**GARVETUR**

Av. Dom João II  
Edifício Panoramic, lote 1.19.03, 19 G  
Parque das Nações  
T. (+351) 213018 166  
lisboa@garvetur.pt  
www.garvetur.pt

**HOMING**

Largo do Rato, 7 A/B, Lisboa  
T. (+351) 211 578 349  
info@homing.com.pt  
www.homing.com.pt

**LISBON BEST APARTMENTS**

Rua da Trindade, 5, 1.º Dto., Lisboa  
T. (+351) 213 108 900  
reservations@lisbonbestapartments.com  
www.lisbonbestapartments.com

**LISBON FIVE STARS**

Rua da Moeda, 4, Lisboa  
T. (+351) 920 350 999  
reservations@lisbonfivestars.pt  
www.lisbonfivestars.pt

**LV PREMIER APARTMENTS & VILLAS**

Rua do Carmo, 43, 3C, Lisboa  
T. (+351) 211 335 743 /  
911 039 463 / 938 210 212  
book@lvpremier.com  
www.lvpremier.com

**O QUINTO ESQUERDO**

Av. Defensores de Chaves, 23,  
5.º Esq./Dto., Lisboa  
T. (+351) 918 019 421  
oquintoesquerdo@gmail.com

**PANORAMICLIVING**

Av. Dom João II, 53, Loja A, Lisboa  
T. (+351) 218 515 314  
info@panoramicliving.pt  
www.panoramicliving.pt

**RESIDENCIAL LAR DO AREIRO**

Praça Francisco Sá Carneiro, 4, Lisboa  
T. (+351) 218 493 150  
info@residencialardoareiro.com  
www.residencialardoareiro.com

**THE BLUE HOUSE LISBOA**

Rua da Bica de Duarte Belo, 10, Lisboa  
T. (+351) 211 333 606  
thebluehouselisboa@gmail.com  
www.thebluehouselisboa.com

**TRAVELLING TO LISBON**

Av. 24 de Julho, 4 B, Armazém 6, Lisboa  
T. (+351) 218 886 072  
ttl@travelingtolisbon.com  
www.travelingtolisbon.com

**YOUR LISBON FLAT**

Rua Manuel Bernardes, 3, 1.º Dto.,  
Lisboa  
T. (+351) 915 895 015  
reservations@yourlisbonflat.com  
www.yourlisbonflat.com

**OTROS ALOJAMIENTOS LOCALES****RESIDENCIAL DOM JOÃO**

Rua José Estevão, 43, Lisboa  
T. (+351) 213 140 422  
reservas.residencialdomjoao@gmail.com  
www.domjoaoisboa.com

**RESIDENCIAL HORIZONTE**

Av. António Augusto Aguiar, 42, Lisboa  
T. (+351) 213 539 526  
residehorizonte@netcabo.pt  
www.hotelhorizonte.com

**ALMACENAMIENTO DE EQUIPAGE****BOUNCE**

Rua de São Bento, 35, Lisboa  
T. (+351) 933 052 805  
office@usebounce.com  
https://usebounce.com/city/lisbon

**LISBON SHOP 2**

**Cerrado temporalmente**  
Rua Jardim do Regedor, 50,  
T. (+351) 910 518 030  
regedor@lismarketing.pt  
www.visitlisboa.com

**LUGAGGE @ CITY CENTER**

Rua do Alecrim, 26 R/C, Lisboa  
T. (+351) 213 471 458 /  
962 330 645  
henry@luggageatcitycenter.com  
www.luggageatcitycenter.com

**LUGGAGE STORAGE LISBON**

Centro Comercial Vasco da Gama  
Av. D. João II, 40, piso-1, Lisboa  
T. (+351) 213 460 390  
info@luggagestoragelisbon.com  
www.luggagestoragelisbon.com

**EN AUTOBÚS****BARRAQUEIRO TRANSPORTES**

Av. Santos e Castro, Lisboa  
T. (+351) 217 511 600  
rodest@rodest.pt  
www.barraqueirotransportes.pt

**CARRISTUR****LISBOA CARD PARTNER**

Autobuses y tranvías antiguos  
de dos pisos con techo abierto,  
acompañados de comentario  
multilingüe. Diario.  
T. (+351) 213 613 193  
geral@carristur.pt  
www.carristur.pt

**REDE NACIONAL DE EXPRESSOS**

Praça Marechal Humberto Delgado,  
Estrada das Laranjeiras, Lisboa  
T. (+351) 213 581 472  
financeira@rne.pt  
www.rede-expressos.pt

**FUERA DE LISBOA****SCOTTURB**

Rua de São Francisco, 660, Adroana,  
Alcabideche, Cascais  
T. (+351) 214 699 100  
scotturb@scotturb.com  
www.scotturb.com

**EN TREN****FERTAGUS****LISBOA CARD PARTNER**

Estação do Pragal, porta 23, Almada  
T. (+351) 211 066 302  
fertagus@fertagus.pt  
www.fertagus.pt

**TRANSPORTE CON CONDUCTOR****AMIROAD - LUXURY TRANSPORTS**

Rua Professor Abel Salazar, Lote 7,  
São João Talha  
T. (+351) 914 075 830  
amiroad@amiroad.pt  
www.amiroad.pt

**BEDRIVEN**

Av. Severiano Falcão, 3, Prior Velho  
T. (+351) 220 102 268  
reservas@choicecar.pt  
www.bedriven.pt

#### CAR2U

Rua Eng. Nobre Guedes 19, 6.º Esq.,  
Lisboa  
T. (+351) 938 143 583  
rp@car2u.pt  
www.car2u.pt

#### COIMBRA AIRPORT SHUTTLE

Parque Industrial de Taveiro, lote 8,  
Taveiro  
T. (+351) 304 505 304  
coimbra@airportshuttle.pt  
www.airportshuttle.pt

#### FREDAUTO

Estrada da Circunvalação, Lote 15A,  
Loja 2, Lisboa  
T. (+351) 213 879 302  
fredauto@fredauto.com  
www.fredauto.com

#### GOLD COMPASS

Rua de Entrecampos, 30A, Lisboa  
T. (+351) 910 275 640  
bookings@goldcompass.pt  
www.goldcompass.pt

#### GOLD LIMOUSINE

Av. Almeida Garrett, 4, Alfragide  
T. (+351) 919 398 004  
info@goldlimousine.pt  
www.goldlimousine.pt

#### JETLIMO

Rua Eng.º Manuel Rocha, Edif. Brasil,  
Loja 6, Lisboa  
T. (+351) 218 459 370  
mail@jetlimo.pt  
www.jetlimo.pt

#### LIMOUSINES.PT

Rua de São Domingos  
à Lapa 101, Lisboa  
geral@limousines.pt  
www.limousines.pt

#### LIMOUTRAVEL CHAUFFER SERVICE

Rua Dom João II, 20, 1.º,  
Queluz de Baixo  
T. (+351) 967 001 700  
limoutravel@gmail.com  
www.limoutravel.com

#### LISBON FANCYTOUR

Alameda dos Oceanos, 91, 0 A, Lisboa  
T. (+351) 964 829 610  
info@lisbonfancytour.pt  
www.lisbonfancytour.pt

#### LUGGIT

Traslados de equipajes  
hello@luggit.app  
luggit.app

#### PRIVATELANE

Quinta da Bela Vista, 7B, R/C, Frielas  
T. (+351) 915 224 064  
info@privatelane.pt  
www.privatelane.pt

#### SPECIALIMO TRAVEL GROUP

Azinhaga dos Lameiros,  
15, Armazém 3A, Lisboa  
T. (+351) 217 552 861  
info@specialimo.com  
www.specialimo.com

#### SMARTBUS

Rua José Travassos, 15 B, Lisboa  
T. (+351) 919 598 010  
geral@smartbus.pt  
www.smartbus.pt

#### TEMPO VIP - VOLTARUS

Rua do Açúcar, 76, Armazém 8, Lisboa  
T. (+351) 918 328 179  
geral@tempovip.com  
www.tempovip.com

#### TETRA RÁPIDO

Rua Leite de Vasconcelos, 72B, Lisboa  
T. (+351) 962 613 065  
tetrarapido@gmail.com

#### TOUR-LINE

Rua Martin Luther King, 5C, Lisboa  
T. (+351) 933 658 491  
geral@tour-line.pt  
www.tour-line.pt

## ALQUILER DE COCHES

#### AVIS BUDGET GROUP EMEA

Av. Severiano Falcão, 9,  
Prior Velho  
T. (+351) 217 547 800  
marketing@avis-portugal.pt  
www.avis.com.pt

#### CAEL

Rua Braamcamp, 52A, Lisboa  
T. (+351) 213 839 700  
rentacar@cael.pt  
www.cael.pt

#### HARLEY-DAVIDSON LISBOA

Rua Vitor Hugo, 16F, Lisboa  
T. (+351) 219 156 790  
comercial@hdlisboa.com  
www.hdlisboa.com

#### HERTZ

Av. Severiano Falcão, 7-7A,  
Prior Velho  
T. (+351) 219 426 300  
reservas@hertz.pt  
www.hertz.pt

#### OLIVAUTO

Av. São João de Deus, 37A, Lisboa  
T. (+351) 218 414 000  
geral@olivauto.pt  
www.olivauto.pt

#### PORTUGALRENT

Rua Professor Moisés Amzalak, 4,  
A/B/C, Lisboa  
T. (+351) 217 169 388  
reservas@portugalrent.com  
www.portugalrent.com

#### SIXT RENT-A-CAR

Av. Severiano Falcão, Lote 2, Fracção C  
Edifício Ambiente, Prior Velho  
reservations@sixt.pt  
www.sixt.pt

#### VERMATIC

Av. do Brasil, 92 C, Lisboa  
T. (+351) 938 388 844  
vermatis.lisbon@gmail.com  
vermatis.negócio.site

## OTROS

#### BIKEIBERIA

Largo do Corpo Santo, 5, Lisboa  
T. (+351) 213 470 347 / 969 630 369  
info@bikeiberia.com  
www.bikeiberia.com

#### COOLTRA

Rua da Madalena, 216, Lisboa  
T. (+351) 912 524 241  
info@cooltra.com  
www.cooltra.com

#### LISBON POINT

Rua dos Bacalhoeiros, 14D, Lisboa  
T. (+351) 924 478 387  
info@lisbonpoint.com  
www.lisbonpoint.com

**MOTOXPLORES**

Rua Francisco Lyon de Castro, 14C,  
Lisboa  
T. (+351) 210 143 101  
mail@motoxplorer.com  
www.motoxplorers.com

**PLAZAS DE APARCAMIENTO**

**CALÇADA DO COMBRO**

Calçada do Combro, 70-78, Lisboa  
T. (+351) 211 163 060  
www.emel.pt

**PORTAS DO SOL**

Beco de Sta. Helena, Miradouro  
das Portas do Sol, Alfama, Lisboa  
T. (+351) 211 163 060  
www.emel.pt

**CHÃO DO LOUREIRO**

Largo da Atafona e Calçada Marquês  
de Tancos, Lisboa  
T. (+351) 211 163 060  
www.emel.pt

**EN EL AIRE**

**EXQUISITE TRIPS**

Praceta Ferreira Borges, 10, R/C Esq.,  
Amadora  
T. (+351) 968 701 497  
virtuousland2022@gmail.com  
www.exquisite-trips.com

**LISBON HELICOPTERS**

Passeio Marítimo de Algés, Heliporto  
(Junto à Torre de controlo de tráfego  
aéreo), Algés  
T. (+351) 962 966 834 /  
917 225 995  
info@lisbonhelicopters.com  
www.lisbonhelicopters.com

**EN BARCO**

**À GRANDE-WATER X WATER**

Experiences in Portugal  
Doca de Santo Amaro, Armazém 3,  
Lisboa  
T. (+351) 214 668 808  
reservas@waterx.co.pt  
www.waterx.co.pt

**À VELA PASSEIOS**

Doca Recreio das Fontainhas, Setúbal  
T. (+351) 966178 529  
avelapasseios@gmail.com  
www.avelapasseios.com

**ANTHIA DIVING CENTER**

Porto de Abrigo de Sesimbra, Loja 1,  
Sesimbra  
T. (+351) 212 443 472  
info@anthiadiving.com  
www.anthiadiving.com

**AQUARAMA**

Porto de Abrigo de Sesimbra  
Sesimbra  
T. (+351) 965 263 157  
info@aquarama.pt  
www.aquarama.pt

**BARCO CONFEITARIA NACIONAL**

Cais da Princesa  
(à Torre de Belém), Lisboa  
T. (+351) 911 798 595  
info@confeitarianacional.com

**CARRISTUR**

**LISBOA CARD PARTNER**  
T. (+351) 213 613 193  
www.yellowbustours.com

**DREAMBOATS**

Rua Dr. Pereira Coutinho, 474 B,  
Amoreira, Alcabideche  
T. (+351) 914 256 002  
dreamboats@dreamboats.com.pt  
www.dreamboats.com.pt

**FRS**

**LISBOA CARD PARTNER**  
Av. da Liberdade, 38, 2.º, Lisboa  
T. (+351) 210 201 565  
info@frs-portugal.pt  
www.frs-portugal.pt

**GO FISHING PORTUGAL**

Almada Business Center  
Rua Marcos de Assunção,  
7 E, Almada  
T. (+351) 212 742 292  
info@gofishing.pt  
www.gofishing.pt

**HALIOTIS**

Casal da Ponte, Atouguia da Baleia,  
Peniche  
T. (+351) 262 781 160  
peniche@haliotis.pt  
www.haliotis.pt

**HIPPOTRIP**

**LISBOA CARD PARTNER**  
Rua do Açúcar, 76,  
Armazém 23, Lisboa  
T. (+351) 211 922 030  
info@hippotrip.com  
www.hippotrip.com

**LISBOAT**

**LISBOA CARD PARTNER**  
Hop on Hop off no Tejo  
Cais de Embarque/Desembarque  
Cais da Princesa  
(junto à Torre de Belém)  
Cais do Sodré (Terminal Fluvial)  
T. (+351) 918 374 808  
elvira.ramos@miraclehorizon.pt

**LISBON BY BOAT**

**LISBOA CARD PARTNER**  
Doca de Belém, Lisboa  
T. (+351) 933 914 740/1/2/3  
lisbonbyboat@gmail.com  
www.lisbonbyboat.com

**NOSSO TEJO**

**LISBOA CARD PARTNER**  
Estação Sul e Sueste  
Av. Infante Dom Henrique 1B, Lisboa  
T. (+351) 910 501 012  
info@nossotejo.pt  
www.nossotejo.pt

**LISBON SIGHT SAILING**

Doca do Bom Sucesso, Belém  
T. (+351) 216 051 078  
info@lisbonsightsailing.com  
www.lisbonsightsailing.com

**PACIFICO CRUISES**

Av. D. Dinis 68A, C.C. Oceano,  
Loja 75, Odivelas  
T. (+351) 925 131 456  
pacificocruises.reservas@gmail.com  
www.pacificocruises.pt

**PALMAYACHTS**

**LISBOA CARD PARTNER**  
Av. Brasília, Doca de Belém, Lisboa  
T. (+351) 937 065 280  
info@palmayachts.pt  
www.palmayachts.pt

**PORTUGAL DIVE**

Av. Estados Unidos da América, 2,  
Porta 3, 2.ªA, Lisboa  
T. (+351) 964 643 858  
arlindo.serrao@portugaldive.com  
www.portugaldive.com



**ROTAS DO SAL**

Tróia  
T. (+351) 938 122 190  
info@rotasdosal.pt  
www.rotasdosal.pt

**SADO ARRÁBIDA  
LISBOA CARD PARTNER**

CCI N.º3700, Carrasqueira, Comporta  
T. (+351) 919 558 535  
geral@sadoarrabida.pt  
www.sadoarrabida.pt

**SEAE0-TOURS**

Av. Brasília, Doca de Santo Amaro,  
Gate 3, Lisboa  
T. (+351) 919 195 486  
info@seaeo-tours.pt  
www.seaeo-tours.pt

**SEALIFE LOVERS**

Rua Fran Pacheco, 62, Setúbal  
T. (+351) 265 418 935  
geral@sealifelovers.com  
www.sealifelovers.com

**SEAVENTY**

Rua Marcelino Mesquita, 11,  
Alto de Santa Catarina, Linda-a-Velha  
info@seaventy.pt  
www.seaventy.pt

**SEAVIEW NAUTICAL EVENTS**

Páteo Alfacinha, Rua do Guarda Jóias,  
44, Lisboa  
T. (+351) 962 444 919  
info@seaview.pt  
www.seaview.pt

**SETÚBAL ALIVE  
LISBOA CARD PARTNER**

Av. Baía de Setúbal, Doca das  
Fontainhas, Setúbal  
T. (+351) 967 622 469  
setubalalive@gmail.com  
www.setubalalive.com

**TAGUS CRUISES**

Edifício Vela Latina, Loja 10 (ext),  
Doca do Bom Sucesso, Lisboa  
T. (+351) 925 610 034  
taguscruises@taguscruises.com  
www.taguscruises.com

**TRULY AMAZING**

Praceta João Villaret, 1,  
Costa de Caparica  
T. (+351) 964 015 415  
geral@trulyamazing.pt  
trulyamazing.pt

**VERTIGEM AZUL  
LISBOA CARD PARTNER**

Rua Praia da Saúde, 11D,  
Loja 10, Setúbal  
T. (+351) 265 238 000  
vertigemazul@mail.telepac.pt  
www.vertigemazul.com

**YACHT OCEAN CLUB**

Rua da Azinheira, Banda C, 207, Troia  
T. (+351) 937 614 223  
geral@yachtoceanclub.com  
yachtoceanclub.pt

**WILD CAT**

T. (+351) 212 439 281  
info@veltagus.com  
www.veltagus.com

**EN CARRETERA**

**ABC TRAVEL**

Praceta Coelho Seabra, 4, Damaia  
T. (+351) 918 206 330  
info@abctravel.pt  
www.abctravel.pt

**ACC TOURS**

Rua Alexandre Braga, 29, 3.º Esq., Lisboa  
T. (+351) 912 892 897  
info@acctours.pt  
www.acctours.pt

**ALFACINHA LX**

T. (+351) 924 042 059  
info@alfacinhalx.com  
www.alfacinhalx.com

**AROUND LISBON**

Rua 1.º de Maio, 22, Buraca  
T. (+351) 963 934 487  
info@aroundlisbon.pt  
www.aroundlisbon.pt

**BADGER TOURS**

Estrada Nacional, 379, Lisboa  
T. (+351) 212 686 001  
badger.tours@texugauto.com  
www.texugauto.com

**BIKES&COMPANY**

Rua dos Douradores, 16, Lisboa  
T. (+351) 210 965 030  
reservations@boostportugal.com  
www.bikes-company.com

**BIRDS & NATURE TOURS**

Birdwatching Tours  
T. (+351) 913 299 990  
booking@birds.pt  
www.birds.pt

**BSLDRIVERS**

Rua da Paz, 5A, Loures  
T. (+351) 963 199 993  
geral@memoriasemuralhas.pt  
www.memoriasemuralhas.pt

**BY MORAZZO TOURS**

Travessa da Padeira, 2, Assafora,  
São João das Lampas  
T. (+351) 918 507 885  
bymorazzotours@gmail.com

**CAMINHANDO**

Rua da Ribatejana, 7, A-de-Freire  
T. (+351) 966 589 269  
joserodrigues@caminhando.pt  
www.caminhando.pt

**CAREMELA**

Rua Hermínio Cardoso Guerra, CCI,  
1104, Lagoa do Calvo  
T. (+351) 969 467 974  
merceariacaramela@gmail.com

**CELINA TOURS**

Av. Estados Unidos da América,  
142, 1.º Dto., Lisboa  
T. (+351) 919 946 213  
info@celina-tours.com  
www.celina-tours.com

**CITYRAMA & GRAY LINE  
LISBOA CARD PARTNER**

Rua Forças Armadas, Lote 21,  
Camarate  
T. (+351) 213 191 090  
circuitos@cityrama.pt  
www.cityrama.com

**COMBOIO TURÍSTICO DE SINTRA**

Volta do Duche, Sintra  
T. (+351) 918 258 001  
geral@comboiodesintra.pt  
www.comboiodesintra.pt

**COOLTUR LISBON  
LISBOA CARD PARTNER**

Travessa Miguel Verdal, 14 B, Lisboa  
T. (+351) 91452 09 56  
info.lisbon@thecooltours.com  
www.thecooltours.com

## DISCOVER LISBON

Rua da Atalaia, 204, Lisboa  
T. (+351) 933 483 634  
info@discoverlisbon.org  
www.discoverlisbon.org

## DIVE CLUB CIPREIA

Edifício Clube Naval  
– Porto de Abrigo, Sesimbra  
T. (+351) 218 435 580  
info@diveclubcipreia.com  
www.diveclubcipreia.com

## DOURO ACIMA

### LISBOA CARD PARTNER

Rua Professor Henrique de Barros,  
9C e 9D, Prior Velho  
T. (+351) 222 006 418  
geral@douroacima.pt  
www.douroacima.pt

## ECO TUK TOURS

Rua dos Douradores, 16, Lisboa  
T. (+351) 914 925 450 / T. (+351) 914  
925 472  
info@ecotuktours.com  
www.ecotuktours.com

## ESSÊNCIA DA LATITUDE

Rua Paul Harris, 3, 2.º C, Lisboa  
T. (+351) 938 164 042  
geral@essenciadalatitude.com  
www.essenciadalatitude.com

## ESTRELA D'ALVA TOURS

### LISBOA CARD PARTNER

Av. da República, 97, R/C, Lisboa  
T. (+351) 967 852 921  
filomena.farinha@estreladalva.pt  
www.estreladalva.pt

## GO TO GO - TOURS

Rua Prof. Mira Fernandes,  
11 R/C Esq., Lisboa  
T. (+351) 963 366 006  
gotogolisbon@gmail.com

## HI LISBON WALKING TOURS

Largo Professor Pulido Valente, 16,  
2.º Esq., Linda-a-Velha  
T. (+351) 939 102 917  
hilisbonwalkingtours@gmail.com  
www.hilisbonwalkingtours.com

## INSIDE LISBON TOURS

### LISBOA CARD PARTNER

Campo Pequeno, 48, 6.º Dto., Lisboa  
T. (+351) 211 914 545  
info@insidelisbon.com  
www.insidelisbon.com

## LIMOUTOURS

Rua 25 de Abril, 12, Bairro dos  
Marinheiros, Setúbal  
T. (+351) 917 720 565  
limoutours@gmail.com

## LIMOUTRAVEL CHAUFFER SERVICE

Rua D. João II, 20,1.º, Queluz de Baixo  
T. (+351) 967 001 700  
limoutravel@gmail.com  
www.limoutravel.com

## LISAWAY TOURS & RENT

Rua do Cais de Santarém, 28 R/C,  
Lisboa  
T. (+351) 963 263 141  
lisawaytours@gmail.com

## LISBOA TOURS PASSEIOS TURISTICOS

Rua Prof. Agostinho da Silva, 3, 2ª  
Cave Dir., Mem Martins, Sintra  
T. (+351) 962 807 223  
info@lisboatours.com.pt  
www.lisboatours.com.pt

## LISBOA AUTÊNTICA

Rua de São Julião, 12, 1 Frente, Lisboa  
T. (+351) 913 221 790  
info@lisboaaautentica.com  
www.lisboaaautentica.com

## LISBON BIKE TOUR & OUTDOORS

Largo Ana de Castro Osório,  
1, 1.º D, Caxias  
T. (+351) 912 272 300  
info@lisbonbiketour.com  
www.lisbonbiketour.com

## LISBON BY SEGWAY

Rua dos Douradores, 16, Lisboa  
T. (+351) 210 965 030  
lisboa@lisbonbysegway.com  
www.lisbonbysegway.com

## LISBON DESTINATION TOURS

### LISBOA CARD PARTNER

Largo Duque do Cadaval, 17, Lisboa  
T. (+351) 210 997 735 /  
914 860 702  
info@lisbondestinationtours.com  
www.lisbondestinationtours.com

## LISBON WALKER

### LISBOA CARD PARTNER

Rua do Jardim do Tabaco, 126,  
Sobreloja, Lisboa  
T. (+351) 218 861 840  
info@lisbonwalker.com  
www.lisbonwalker.com

## LITTLE LISBON

### – LISBON FOR KIDS

Rua Henrique Alves, nº 1, 1.º C, Lisboa  
T. (+351) 912 800 647  
info@lisbonforkids.com  
www.lisbonforkids.com

## LOCAL TUK TUK

Edifício Aviz, Av. Fontes Pereira de  
Melo, 35, 4.º A, Lisboa  
T. (+351) 210 118 282  
F. (+351) 212 460 971  
lisboa@localtuktuk.com  
www.localtuktuk.com

## MADN TOURS

Rua Quinta do Jacinto 23, 3.º Dto.,  
Lisboa  
T. (+351) 934 177 531  
info@touritalianolisbona.com  
www.touritalianolisbona.com

## MY LISBON TOURS

Av. Óscar Monteiro Torres, 60, 2D,  
Lisboa  
T. (+351) 910 874 714  
info@mylisbontours.com  
www.mylisbontours.com

## NATURWAY

### LISBOA CARD PARTNER

Rua Professor Eduardo Araújo Coelho,  
4, Estúdio B, Lisboa  
T. (+351) 213 918 090  
geral@naturway.pt  
www.naturway.pt

## ONCE UPON A DAY

EN 10 KM 33,5, Setúbal  
T. (+351) 213 254 040  
estevalda@gmail.com

**ORIGINAL LISBON TOURS**

Travessa dos Lagares, 16, 2.º, Lisboa  
 T. (+351) 916 060 768  
 originallxtours@gmail.com  
 www.lisbon-chillout-freetour.com

**PIC MY DAY**

Rua Viriato, 27, 5.º C, Lisboa  
 T. (+351) 213 521 100  
 geral@picmyday.pt  
 www.picmyday.pt

**PORTUGAL ROTAS E TOURS**

Azinha dos Lameiros,  
 15, Armazém 3A, Lisboa  
 T. (+351) 217 552 861  
 tours@portugalrotasetours.com  
 www.portugalrotasetours.com

**PORTUGAL EXPERT**

Rua Santos Andrea, 11, Sesimbra  
 T. (+351) 912 991 664  
 info@portugalexpert.pt  
 portugalexpert.pt/

**PORTUGUESE FOR A DAY TOURS**

Rua David Lopes, 29, R/C Esq., Lisboa  
 T. (+351) 913 958 803  
 info@portugueseforalldaytours.com  
 www.portugueseforalldaytours.com

**SAL**

Av. Bento Gonçalves 9, 2.º Esq.,  
 Setúbal  
 T. (+351) 919 361 725  
 sal@sal.pt  
 www.sal.pt

**SANDEMANS NEW EUROPE TOURS**

Rua Arco Marquês Alegrete, 2  
 Palácio dos Aboim  
 1100-034 Lisboa  
 info@neweuropetours.eu  
 www.newlisbontours.com

**SEGWAY TEJO**

Rua das Olarias, 35, Lisboa  
 T. (+351) 964 483 321  
 segwaytejo@tejourism.pt  
 www.tejourism.pt

**SELECTION TOURS**

**LISBOA CARD PARTNER**  
 Rua Tierno Galvan, 9, Lisboa  
 T. (+351) 965 802 459  
 tours@selectiontours.com  
 www.selectiontours.com

**SITGO**

Rua Mário Dionísio, 9A, Lisboa  
 T. (+351) 936 127 609  
 operations@sitgo.pt  
 www.sitgo.pt

**SMARTBUS**

Rua José Travassos, 15 B, Lisboa  
 T. (+351) 919 598 010  
 geral@smartbus.pt  
 www.smartbus.pt

**SMART SIGHTSEEING**

Rua do Comércio, 170  
 (Junto al Banco de Portugal), Lisboa  
 T. (+351) 913 912 163  
 info@smartsightseeing.pt  
 www.smartsightseeing.pt

**SPINACH TOURS**

Rua do Crucifixo, 86, 3.º Dto, Lisboa  
 T. (+351) 213 461 206  
 spinach@spinach.global

**TÁ NO IR**

Estrada do Macieira, 2,  
 C/V Esq., Sintra  
 T. (+351) 969 051 959  
 geral@tanoir.com.pt  
 www.tanoir.com.pt

**TAKE LISBOA FREE TOURS**

Rua João do Outeiro, 58 R/C, Lisboa  
 T. (+351) 914 059 080  
 hello@takefreetours.com  
 www.takefreetours.com

**TEJO TOURS**

Rua das Olarias, 35, Lisboa  
 T. (+351) 964 483 321  
 tejourism@tejourism.pt  
 www.tejourism.pt

**TIME TRAVELLERS**

Av. General Roçadas, 157,  
 8.º, Lisboa  
 T. (+351) 965 107 138  
 geral@timetravellers.pt  
 www.timetravellers.pt

**TOURS OF MY LIFE**

Av. Rio de Janeiro, 18, 1.º Dto., Lisboa  
 T. (+351) 912 816 661  
 toursofmylife.lisbon@gmail.com  
 www.toursofmylife.com

**TUGATRIPS**

Rua Vale da Carrasqueira,  
 9, 3.º, Ericeira  
 T. (+351) 911 146 146  
 geral@tugatrips.com  
 www.tugatrips.com

**TUKGUIDE PORTUGAL  
 LISBOA CARD PARTNER**

Rua do Instituto Industrial, 18, Lisboa  
 T. (+351) 919 920 000  
 reservas@tukguideportugal.pt  
 www.tukguideportugal.pt

**TUK TUK TEJO**

Rua das Olarias, 35, Lisboa  
 T. (+351) 964 483 321  
 tuktuktejo@tejourism.pt  
 www.tejourism.pt

**TUPER**

Rua Almirante Barroso, 13, 2.º, Lisboa  
 T. (+351) 213 511 750  
 geral@tuper.pt  
 www.tuper.pt

**UBTUK**

Calçada da Tapada, 110, 1.º Esq.,  
 Lisboa  
 T. (+351) 933 302 666  
 hugofranco@rbridge.pt  
 www.ubtuk.pt

**VANELLUS**

Rua Marcelino Mesquita, 11, Loja 4,  
 Escritório 1, Linda-a-Velha  
 T. (+351) 213 632 048  
 vanellus.geral@gmail.com  
 vanellus.pt

## CONOZCA LISBOA

### VERTENTE NATURAL

#### LISBOA CARD PARTNER

Apartado 1077, Santana, Sesimbra

T. (+351) 210 848 919

info@vertentenatural.com

www.vertentenatural.com

### VOX CITY TOURS

Rua dos Douradores, 16, Lisboa

T. (+351) 925 549 106

vox@boostportugal.com

www.portugalcitytours.com

### WALKBOX SELF-GUIDED TOURS

Alameda Alto da Barra, 32, Oeiras

T. (+351) 916 193 008

hello@walkboxapp.com

www.walkboxapp.com

### WEEKEND TREASURE

Rua Almirante Sarmiento Rodrigues,  
6, 7.ºB, Lisboa

T. (+351) 917 067 679

info@weekendtreasure.pt

www.weekendtreasure.pt

### WELCOME MADEIRA

Rua Prof. Henrique de Barros,  
9C-9D, Lisboa

T. (+351) 225 100 529

geral@welcomemadeira.pt

www.welcomemadeira.pt

## SURF

### SURF PRO SURF SCHOOL

Praia da Mata/Praia do Norte,  
Costa da Caparica

T. (+351) 939 219 023

surfprosurfschool@gmail.com

www.surfpro.pt

**ACADEMIA DE GOLFE DE LISBOA**

Azinhaga das Galhardas, Lisboa  
T. (+351) 217 960 108  
www.academiadegolfedelisboa.pt

**CLUBE DE GOLFE DO PAÇO DO LUMIAR**

Rua Formozinho Sanchez, 79, Lisboa  
T. (+351) 217 591 719  
www.golfepacodolumiar.pt

**FUERA DE LISBOA****BELAS CLUBE DE CAMPO**

Alameda do Aqueduto, Club House, Belas  
T. (+351) 219 626 640  
www.belasclubedecampo.pt

**CAMPO DE GOLFE DO MONTADO**

Urbanização Golfe do Montado, Algeuz, Palmela  
T. (+351) 265 708 150  
www.montadoresort.com

**AROEIRA PINES CLASSIC E AROEIRA CHALLENGE**

Herdade da Aroeira, Charneca da Caparica  
T. (+351) 212 979 110  
www.aroeira.com

**CLUBE DE GOLFE DA QUINTA DA MARINHA**

Quinta da Marinha, Rua Clube, Casa 36, Cascais  
T. (+351) 214 860 180  
www.quintadamarinha.com

**DOLCE CAMPO REAL**

Dolce Campo Real, Rua do Campo, Turcifal  
T. (+351) 261 960 900  
www.dolcecamporeal.com

**GOLF ALDEIA DOS CAPUCHOS**

Largo Aldeia dos Capuchos, Costa da Caparica  
T. (+351) 212 909 046  
golf@cpcaparicalisbon.com  
www.golfaldeiadoscapuchos.com

**GOLF DO ESTORIL**

Av. da República, Estoril  
T. (+351) 214 680 176  
www.palacioestorilhotel.com

**GUARDIAN SUCESSO GOLF**

Bom Sucesso, Vau, Óbidos  
T. (+351) 262 965 310  
www.guardiangolf.net

**LISBON SPORTS CLUB**

Casal da Carregueira, Belas  
T. (+351) 214 310 077  
www.lisbonclub.com

**OEIRAS GOLF E RESIDENCE**

Av. Casal de Cabanas, Lote 140, Barcarena  
T. (+351) 965 002 755  
www.orizontegolf.com

**OITAVOS DUNES - NATURAL LINKS GOLF**

Quinta da Marinha, Casa da Quinta, 25, Cascais  
T. (+351) 214 860 000  
www.oitavosdunes.pt

**PENHA LONGA GOLF**

Campo Atlântico  
Estrada da Lagoa Azul, Linhó, Sintra  
T. (+351) 219 249 031  
www.penhalonga.pt

**PESTANA BELOURA GOLFE**

Rua das Sesmarias, 3, Quinta da Beloura  
T. (+351) 219 106 350  
www.pestanagolf.com

**PRAIA D'EL REY GOLF & BEACH RESORT**

Av. Dona Inês de Castro, 1, Vale das Janelas, Amoreira, Óbidos  
T. (+351) 262 099 587  
www.praia-del-rey.com

**QUINTA DO PERU GOLF & COUNTRY CLUB**

Alameda da Serra, 2, Quinta do Conde, Sesimbra  
T. (+351) 212 134 320  
quintadoperu@reformosa.com  
www.clubgolfequintadoperu.com

**RIBAGOLFE LAKES E RIBAGOLFE OAKS**

Vargem Fresca, EN 119, Infantado Samora Correia  
T. (+351) 263 930 040  
www.ribagolfe.pt

**ROYAL ÓBIDOS GOLFE RESORT**

Cabeço da Serra, Vau, Óbidos  
T. (+351) 262 960 241  
www.royalobidos.com

**TROIAGOLF CHAMPIONSHIP COURSE**

Tróia Golf, Carvalhal, Tróia  
T. (+351) 265 494 024  
www.troiagolf.com

**WESTCLIFFS**

Av. Inês de Castro, 1, Óbidos,  
T. (+351) 262 905 152  
www.westcliffs.com

## CENTROS COMERCIAIS Y GRANDES ALMACENES

### AMOREIRAS SHOPPING CENTER LISBOA CARD PARTNER

Av. Engenheiro Duarte Pacheco,  
Lisboa  
T. (+351) 213 810 200  
www.amoreiras.com

### ARMAZÉNS DO CHIADO

Rua do Carmo, 2, Lisboa  
T. (+351) 213 210 600  
armazensdochiado@multi.eu  
www.armazensdochiado.com

### CASA DA GUIA

Estrada Nacional 247,  
Quinta São José da Guia, Cascais  
T. (+351) 214 843 215  
www.casadaguaia.com

### CENTRO COLOMBO

Av. Lusíada, Lisboa  
T. (+351) 217 113 636  
www.colombo.pt

### CENTRO COMERCIAL CAMPO PEQUENO

Centro Lazer Campo Pequeno, Lisboa  
T. (+351) 217 998 450  
galeriacomercial@campopequeno.com  
www.campopequeno.com

### CENTRO VASCO DA GAMA

Av. Dom João II, 40, Lisboa  
T. (+351) 218 930 600  
centrovascodagama@sonaesierra.com  
www.centrovascodagama.pt

### EL CORTE INGLÉS DEPARTMENT STORES LISBOA CARD PARTNER

Av. António Augusto de Aguiar, 31,  
Lisboa  
T. (+351) 213 171 700  
relacoepublicas@elcorteingles.pt  
www.elcorteingles.pt

### FREEPOR LISBOA FASHION OUTLET LISBOA CARD PARTNER

Av. Euro 2004, Alcochete  
T. (+351) 212 343 501  
freepor.info@viaoutlets.com  
www.freeporffashionoutlet.pt

## GASTRONOMÍA Y VINOS

### ADEGA MÃE

Estrada Nacional 8, Carvalhal,  
Torres Vedras  
T. (+351) 261 950 100  
geral@adegamae.pt  
www.adegamae.pt

### CASA CADAVAL

Rua Vasco da Gama, Muge  
T. (+351) 243 588 040  
geral@casacadaval.pt  
www.casacadaval.pt

### CASA SANTOS LIMA

Quinta da Boavista, Aldeia Galega da  
Merceana, Alenquer, Torres Vedras  
T. (+351) 263 760 621  
geral@casasantoslima.com  
www.casantoslima.com

### COMISSÃO VITIVINÍCOLA DA REGIÃO DE LISBOA

Rua Cândido dos Reis, 1,  
Torres Vedras  
T. (+351) 261 316 724  
cvr.lisboa@mail.telepac.pt  
www.vinhosdelisboa.com

### COMISSÃO REGIONAL DE VINHOS DA PENÍNSULA DE SETÚBAL

BlueBiz – Parque Empresarial da  
Península de Setúbal, Estrada Vale  
da Rosa, Edifício VII, R/C e Piso 1,  
Ala Nascente, Setúbal  
T. (+351) 212 337 100 /  
212 337 108  
geral@cvr-psetubal.com  
www.vinhosdapeninsuladesetubal.org

### FILIFE PALHOÇA VINHOS

E.N. 5, KM 24.8, CCI 6520, Quinta da  
Invejosa, Poceirão  
T. (+351) 265 995 886  
geral@filipepalhoca.pt  
www.filipepalhoca.pt

### GARRAFEIRA NACIONAL

Rua de Santa Justa, 18, Lisboa  
T. (+351) 218 879 080  
info@garrafeiranacional.com  
www.garrafeiranacional.com

### MANZWINE

Largo da Praça, 8A, Cheleiros  
T. (+351) 214 269 710  
info@manzwine.com  
www.manzwine.com

### QUINTA DE SANT'ANA

Rua Direita, 3, Gradil, Mafra  
T. (+351) 261 963 550  
geral@quintadesanta-na.com  
www.quintadesantana.com

### QUINTA DO SANGUINHAL

Quinta das Cerejeiras, Apartado 5,  
Bombarral  
T. (+351) 262 609 190  
info@vinhos-sanguinhal.pt  
www.vinhos-sanguinhal.pt

### ROTA DE VINHOS DA PENÍNSULA DE SETÚBAL

Casa Mãe da Rota de Vinhos, Largo  
de São João Baptista, Palmela  
T. (+351) 212 334 398  
info@rotavinhospsetubal.com  
www.rotavinhospsetubal.com

### SINGULARTRIPS

Av. Óscar Monteiro Torres,  
20, 2.º E, Lisboa  
T. (+351) 212 69 69 40/  
964 306 310  
singulartrips@gmail.com  
www.singulartrips.com

### TAYLOR'S PORT

Rua Cais de Santarém, 4-6-8, Lisboa  
T. (+351) 218 863 105  
sprovas.lx.taylor@taylor.pt  
www.taylor.pt

### VINI PORTUGAL LISBOA CARD PARTNER

Rua Mouzinho da Silveira, 5, Lisboa  
T. (+351) 213 569 890  
sala.ogival@viniportugal.pt  
www.viniportugal.pt

### WINE WITH A VIEW

Travessa do Fiuza, 39  
– porta 3, Lisboa  
T. (+351) 939 315 778  
barbara@winewithaview.pt  
winewithaview.pt

## RECUERDOS

### ELÉCTRICO DE LISBOA

Tranvia miniatura original a escala

T. (+351) 914 980 251

electricodelisboa@hotmail.com

### LISBOA SHOP

#### LISBOA CARD PARTNER

Rua do Arsenal, 7-15, Lisboa

T. (+351) 210 312 802

info@lismarketing.pt

www.visitlisboa.com

## MODA

### OUTRA FACE DA LUA

Rua da Assunção, 22, Lisboa

T. (+351) 218 863 430

baixa@aoutrafacedalua.com

www.aoutrafacedalua.com

### BOUTIQUE DOS RELÓGIOS

#### ARTAVENIDA

Av. da Liberdade, 194 C, Lisboa

T. (+351) 932 565 301

tempus@tempus.pt

www.boutiquedodosrelogios.pt

## JOYERÍA

### JOALHARIA FERREIRA MARQUES

Praça Dom Pedro IV, 7-9, Lisboa

T. (+351) 213 423 723

joferreiramarques@gmail.com

### MUSEU DA FILIGRANA

#### CERRADO TEMPORALMENTE

Largo de São Carlos, 1, Lisboa

T. (+351) 917 772 385

lisboa@museudafiligrana.pt

www.museudafiligrana.pt

## ÓPTICA

### OLHAR DE PRATA

Av. Fontes Pereira de Melo, 21, Lisboa

T. (+351) 213 513 230

olhardeprata@gmail.com

www.olhardeprata.pt

## PERFUMERÍA

### PERFUMES E COMPANHIA

#### (LOJA ROSSIO)

Praça Dom Pedro IV, 45-50, Lisboa

T. (+351) 211 554 480

lojaonline@perfumesecompanhia.pt

www.perfumesecompanhia.pt

## EVENTOS

---



## LAAF Lisbon Art and Antiques Fair

---

5 y 6 de mayo; de 15:00 a 23:00; del 7 al 13 de mayo; de 15:00 a 21:00; Cordoaria Nacional; Av. da Índia (autobuses: 201, 714, 727, 732, 751 | tranvía: 15E). Entradas: 15 euros, geral.

Más información en: [apa.pt](http://apa.pt)

La Feria de Artes y Antigüedades de Portugal (LAAF), promovida por la Asociación de Antigüedades de Portugal, cumple este año su 20ª edición. Considerada una de las ferias más prestigiosas por la diversidad y autenticidad de las piezas presentadas, este evento cuenta con 32 expositores, en una oferta que se extiende desde anticuarios, joyería y diseño, así como galerías de arte moderno y contemporáneo, nacionales e internacionales. Esta edición también está marcada por las "Conversaciones sobre Arte", cuyo tema se centrará en "un paralelismo entre lo que fueron los sectores del arte antiguo y contemporáneo".

## Feria JUSTLX

---

Del 25 al 28 de mayo; jueves y viernes; de 14:00 a 21:00; sábado y domingo; de 12:00 a 21:00; Centro de Congressos de Lisboa; Praça das Indústrias, 1 (autobuses: 73B, 201, 714, 727, 732, 751 | tranvía: 15E). Entradas: 10 euros, general. Más información en: [justlx.pt](http://justlx.pt)

El Centro de Congressos de Lisboa se cubrirá una vez más de obras de arte para acoger JUSTLX, la Feria de Arte Contemporáneo que forma parte de la Art Week de la capital. En su cuarta edición, este evento tomará una posición relevante que apuesta por nuevas galerías y artistas emergentes, contribuyendo a la visibilidad de la escena artística portuguesa. A esta misión añade su firme compromiso de hacer accesible el arte y acercarlo a una nueva generación de coleccionistas, impulsando el mercado del arte.





## Jim Jefferies Give ‘Em What They Want Tour

12 de mayo; 21:00; Campo Pequeno  
(metro: Campo Pequeno). Entradas: de 28 a 95 euros.  
Más información en: [everythingisnew.pt](http://everythingisnew.pt)

El cómico australiano creador de las series “Legit” y “The Jim Jefferies Show” llega a Portugal para su espectáculo “Give ‘Em What They Want Tour”. Nacido en Sydney, es uno de los cómicos más populares y respetados de su generación y cautiva al público de todo el mundo con su humor provocador, desafiante e incitador. En 2019 fue homenajeado con el premio *Stand-Up Comedian of the Year* en el Just for Laughs Festival y, al año siguiente, estrenó su espectáculo “Intolerant” en Netflix, convirtiéndose en un éxito en la plataforma de *streaming*. Más recientemente, Jim Jefferies ha puesto voz a su podcast “I Don’t Know About That”.

## Lisbon Bar Show

16 y 17 de mayo; de 12:00 a 20:00; Sala Tejo; Altice  
Arena; Parque das Nações (metro: Oriente | autobuses:  
26B, 208, 210, 705, 708, 725, 728, 744, 759, 782 | tren:  
Oriente). Entradas: de 27 a 30 euros. Más información en:  
[lisbonbarshow.com](http://lisbonbarshow.com)

Vuelve el mayor evento de hostelería, restauración y bares de la Península Ibérica. El Lisbon Bar Show reunirá, una vez más, a los principales referentes de bar nacionales e internacionales para presentar las nuevas tendencias en mixología y coctelería a profesionales y amantes de las bebidas espirituosas. Este año, el evento promueve el primer Congreso Ibérico de Bartenders, con conferencias, mesas redondas y debates, e intercambio de ideas sobre las principales tendencias en Portugal y España. En todas las ediciones, el Lisbon Bar Show cede espacio a un país invitado, destacando en esta edición Brasil, que traerá a Lisboa, por primera vez, la final del Concurso Nacional Rabo de Galo, que se disputará en el evento.



# Irish Celtic

## Spirit of Ireland

---

26 de mayo; 21:00; 27 y 28 de mayo; 16:00 y 21:00; Teatro Tivoli BBVA, Av. da Liberdade, 182-188 (metro: Avenida).

Entradas: de 20 a 40 euros. Más información en: [teatrotivolibbva.pt](http://teatrotivolibbva.pt)

---

Los artistas de "Spirit of Ireland" presentan a los curiosos y aficionados a la cultura celta y a los mitos y leyendas de Irlanda, también conocida como la Isla Esmeralda, el espectáculo musical "Irish Celtic". La historia parte del legendario pub que da nombre al espectáculo, regentado por Paddy Flynn. Entre vasos de cerveza y whisky, y al son de violines, gaitas, acordeones y las tradicionales flautas celtas, el gerente del pub, que intenta traspasar la dirección a su hijo Diarmuid, le cuenta los secretos del pueblo celta de Irlanda. El espectáculo está coreografiado por Denise Flynn y Jim Murríhy, antiguos bailarines de Lord of the Dance, con bailes creados con el propósito de revivir esta antigua cultura.



## ARCOLisboa

26 y 27 de mayo; de 12:00 a 20:00; 28 de mayo; de 12:00 a 18:00; Cordoaria Nacional; Av. da Índia (autobuses: 201, 714, 727, 732, 751 | tranvías: 15E). Entradas: de 10 a 20 euros. Más información en: [ifema.es/es/arco](http://ifema.es/es/arco)

ARCOLisboa vuelve a reunir a artistas, coleccionistas, propietarios de 83 galerías y profesionales de 22 países. El evento se divide en tres ejes, con un Programa Geral, compuesto por propuestas artísticas de 54 galerías nacionales e internacionales, como Bruno Múrias, Cristina Guerra Arte Contemporáneo, Francisco Fino, Madragoa, Pedro Cera, Vera Cortes, Alarcón creó, Elvira González, Helga de Alvear, Juana de Aizpuru o Leandro Navarro. Se subdivide además en dos secciones más, África em Foco, con la participación de ocho galerías de países como Marruecos, Sudáfrica y Mozambique, y Opening Lisboa, que abre espacio a nuevos lenguajes y áreas artísticas con el objetivo de atraer nuevos contenidos para la exposición.

## Lisbon by Design

27 y 28 de mayo; de 10:00 a 18:00; Palacete Gomes Freire; Rua Gomes Freire, 98 (autobuses: 17B, 760, 767). Entradas: 10 euros. Más información en: [lisbonbydesign.com/info](http://lisbonbydesign.com/info)

Lisbon by Design desafió a los artistas, artesanos y diseñadores crean una vez más instalaciones únicas, piezas de cerámica, colecciones de muebles y textiles para exhibir en la feria anual de diseño en Lisboa que presenta obras portuguesas contemporáneas. Esta es ya la tercera edición de la iniciativa, impulsada por la fundadora, Julie de Halleux, y este año cuenta con 19 participantes. En esta edición, el énfasis está en mostrar artistas conocidos y desconocidos, así como en convertir este evento en una plataforma para que creativos e industrias se reúnan y se conozcan.



### Lisboa Green Trail

28 de mayo; 9:30 o 10:05; Parque Forestal de Monsanto; Estr. de Montes Claros, 651 (autobuses: 711, 723, 724, 771). Entradas: de 5 a 17 euros. Más información en: [werun.pt](http://werun.pt)

Lisboa Green Trail es un evento deportivo que pone el énfasis en la sostenibilidad y está dedicado a toda la familia. Con salida de la Alameda Keil do Amaral, los participantes podrán elegir entre una caminata de seis kilómetros, una carrera infantil y otras dos para adultos, una de 12 y otra de 22 kilómetros. A través de pistas y caminos menos conocidos, los participantes podrán disfrutar de las vistas del río Tejo y del contacto con la naturaleza mientras practican ejercicio físico.

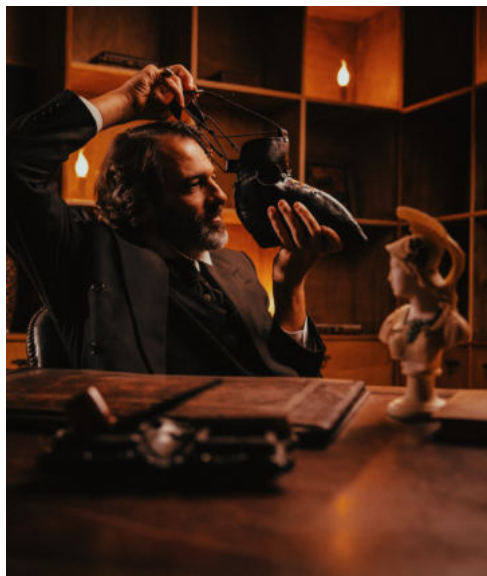

### A Morte do Corvo

Hasta el 30 de julio; de miércoles a sábado; 21:00; domingos; 17:00; Hospital Militar da Estrela; Rua Santo António à Estrela, 29 A (autobuses: 720, 738, 773) tranvías: 25E, 28E). Entradas: 38 euros. Más información en: [amortedocorvo.com](http://amortedocorvo.com)

Más que una obra de teatro, "A Morte de um Corvo" es una experiencia inmersiva de impacto visual, escénico y tecnológico que propone un viaje al año 1924. La intriga gira en torno a un funeral anunciado, de la muerte de un poeta portugués. Todo comienza cuando Fernando Pessoa invita a Mário de Sá Carneiro al ritual de iniciación de la Orden de los Cuervos, una sociedad que busca el secreto de la vida más allá de la muerte. La Orden está liderada por Edgar Allan Poe, profundamente celoso de la popularidad de Pessoa. Desde el rechazo de Ofélia hasta la muerte de Mário, pasando por el profundo descrédito en sí mismo, varios son los acontecimientos que precipitarán al poeta en un ciclo depresivo que acabará en su muerte.



## Mafalda Veiga “Geografía Particular”

6 de mayo; 21:00; Tivoli BBVA; Av. da Liberdade, 182-188 (metro: Avenida). Entrada: de 9 a 22 euros.  
Más información en: [teatrotivolibva.pt](http://teatrotivolibva.pt)

Mafalda Veiga presenta un espectáculo que pretende, ante todo, viajar en compañía de sus canciones. En un concierto que representa un viaje a través de diversos temas de la artista, se invita al público a navegar por los recuerdos que cada tema proporciona. Más que en el impacto de la letra o la música, Mafalda Veiga se centra en la geografía a la que la canción la transporta y conduce al público. “Es como si poseyera el código de una geografía particular, una geografía que pertenece a cada persona, un mapa interior de recuerdos y emociones donde consigue guiarnos con la precisión de un GPS”, explica.



## Rock my Movie

6 de mayo; 21:00; LAV - Lisboa Ao Vivo; Av. Gomes da Costa, 29 B1 (autobuses: 210, 750, 781). Entrada: 20 euros. Más información en: [lisboaavivo.com](http://lisboaavivo.com)

Si las icónicas bandas sonoras de “El Señor de los Anillos”, “Harry Potter”, “Piratas del Caribe”, “Regreso al Futuro”, “Parque Jurásico” o “James Bond” hacen viajar al público, “Rock My Movie” propone reensayarlas y vivirlas a ritmo de rock. Creado por Florian Bonne, enamorado de la música de cine, este espectáculo musical propone redescubrir varios éxitos cinematográficos, pero en nuevas versiones *rock*. “He intentado crear un gran espectáculo familiar para rendir homenaje al séptimo arte. Más que un simple concierto, es una experiencia que permite al público redescubrir temas icónicos de películas de culto y éxitos de taquilla”, explica Florian Bonne.



### Ava Max

18 de mayo; 20:00; Coliseu de Lisboa; Rua das Portas de Santo Antão, 96 (metro: Avenida). Entradas: 25 euros. Más información en: [coliseulisboa.com](http://coliseulisboa.com)

Amanda Ava Koci, conocida como Ava Max, debuta en Portugal para presentar en directo sus obras más conocidas. Será en su segundo álbum, "Diamonds & Dancefloors", donde se centren las atenciones de este concierto. Con temas compuestos por ella y al lado de un elenco de guionistas y productores ganadores de GRAMMYS, varios singles destacan: "Million Dollar Baby" —que ya cuenta con más de 108 millones de reproducciones en todo el mundo—, "Cold As Ice" y "One of Us", el tema ochentero "Dancing's Done", "Weapons" y "Maybe You're The Problem" se escucharán en directo en el Coliseu de Lisboa.

### Excesso

19 de mayo; 21:30; Altice Arena; Parque das Nações (metro: Oriente | autobuses: 26B, 208, 210, 705, 708, 725, 728, 744, 759, 782 | tren: Oriente). Entradas: de 25 a 160 euros. Más información en: [blueticket.meo.pt](http://blueticket.meo.pt)

El reencuentro de Carlos, Duck, Gonzo, João Portugal y Melão vuelve a tocar los corazones de los fans que aún hoy vibran con los éxitos "Até Ao Fim", "Eu Sou Aquele", "Não Sei Viver Sem Ti" y "És Loucura". Durante cinco años, Excesso ha sido uno de los mayores fenómenos del país. Cuando la banda se disolvió, cada uno de sus miembros siguió su camino por separado; sin embargo, más de 20 años después, los artistas se reúnen para "ofrecer un gran espectáculo de despedida". Canciones con nuevo ropaje, o cantadas exactamente igual que antes, varias sorpresas y algunos retos es lo que el público puede esperar de este concierto único.

**AIDA**  
 ÓPERA DE G. VERDI  
 DIRETOR MUSICAL · ANTONIO ARIZA MOMBLANI  
 DIRETOR DE CENA · IGNACIO GARCÍA · AURORA CANO  
 ORQUESTRA · HESPERIAN SYMPHONY ORCHESTRA

**10 MAIO**  
 LISBOA  
**COLISEU DOS RECREIOS**  
 21H

BILHETES À VENDA EM [WWW.BOL.PT](http://WWW.BOL.PT), 1820(24H)  
 LOCAIS HABITUAIS: COLISEU DE LISBOA, EL CORTE INGLÉS, BALCÕES CTT, FNAC,  
 WORTEN, SERVÉASY, Pousadas da Juventude, AGÊNCIA ABEP

# Aida

## Giuseppe Verdi

10 de mayo; 21:00; Coliseu de Lisboa; Rua das Portas de Santo Antão, 96 (metro: Avenida).  
 Entradas: de 40 a 60 euros. Más información en: [coliseulisboa.com](http://coliseulisboa.com)

Considerada una de las mayores creaciones operísticas, la obra del compositor italiano Giuseppe Verdi será escenificada en Portugal. Con cuatro actos y ocho escenas, la historia se remonta al antiguo Egipto y a la invasión de Etiopía. El drama se desarrolla entre la princesa etíope convertida en esclava, Aida, y el general egipcio Radamés, comandante de las fuerzas de ocupación. Aunque su amor era correspondido, Radamés soñaba con regresar a su país coronado de laureles por sus victoriosas batallas. A su vez, el rey de Etiopía, padre de Aida, organiza las tropas para intentar liberar a su hija y condenar a Radamés por el encarcelamiento y la esclavitud de Aida.



Descúbralo  
usted  
mismo



---

## Los jardines de Lisboa

---

En mayo, la primavera se establece en **Lisboa** con todo su esplendor. Llama a las flores con los más diversos colores y formas, haciendo más apetecibles los paseos por calles y jardines.

Con vistas al Tejo, bancos a la sombra y un inmenso césped para disfrutar del paisaje urbano, el Parque Eduardo VII es el mayor y uno de los más conocidos espacios verdes de Lisboa. Con una extensión de 25 hectáreas, está formado por una franja central de césped, flanqueada por aceras de calzada portuguesa que dividen el jardín en dos zonas verdes. Además del extenso espacio arbolado, en la zona norte es posible encontrar la Estufa Fria y la Estufa Quente. Aquí, la diversidad de la fauna se incorpora a un paisaje con arroyos y cascadas, cuyos senderos, entre palmeras y plataneros, conducen a los curiosos a un amplio universo vegetal, donde también habitan algunas aves tropicales.

Unos metros más adelante, tomando el Elevador da Lavra, en lo alto de una de las colinas de Lisboa, el Jardim do Torel destaca por sus vistas panorámicas de







la Avenida da Liberdade y la Baixa Pombalina. Creado con varios niveles, aquí hay césped, una piscina y bancos para descansar a la sombra, leer un libro o simplemente disfrutar del paisaje.

Ejemplos de espacios verdes se suceden. El Jardim Botânico da Ajuda, con más de 250 años de historia, fue creado con la intención de reunir la mayor variedad de fauna posible y aún hoy conserva una gran cantidad de plantas aromáticas y medicinales. El Parque Tejo, a su vez, es la mayor zona verde del Parque das Nações y uno de los más ricos en biodiversidad, privilegiado por su proximidad al curso de agua, lo que lo convierte en el lugar ideal para estar en familia o con amigos disfrutando en plena ciudad.

El Parque Botânico de Monteiro-Mor, en Lumiar, es otro espacio agradable para estar en contacto con la naturaleza, al igual que el Jardim da Estrela, de inspiración romántica, creado al estilo inglés. A estos se unen el Jardim Gulbenkian, con más de 230 especies de plantas y al menos 40 de aves; el Parque de Ben-saúde, con su alameda de plátanos; y el Jardim da Cerca da Graça, que cuenta con tres miradores, una zona de césped y un huerto.

A tan solo 40 minutos del centro de Lisboa, Sintra ofrece diversos espacios verdes, entre los

que destaca la fantástica sierra con sus singulares senderos. A estos se unen otros rincones por descubrir, como la Quinta da Ribafria, una casa solariega del siglo XVI, muchas veces escenario de actividades culturales, o el Parque da Liberdade. Este último é a plena definição de jardim no centro da histórica vila de Sintra, com um coberto vegetal essencialmente natural e um variado número de nichos ecológicos.

En Cascais, lo más destacado es el Parque Marechal Carmona, ideal para pasear en pareja o en familia, tomar el sol u observar la vida de los patos, los gallos o los pavos reales que por allí deambulan. Ya en el municipio, el Parque Urbano Bosque dos Gaios es también la elección de quienes no pueden prescindir de un paseo en bicicleta, una caminata o un circuito de ejercicio físico al aire libre.

A la amplia lista hay que añadir el Parque da Paz, en la orilla sur del Tejo, en Almada con 50 hectáreas de césped y caminos para pasear o hacer ejercicio.

Entre las siete colinas, en el centro o en la periferia de Lisboa, hay una gran diversidad de jardines por descubrir. Descúbralo usted mismo.



---

## The Obsessed

26 de mayo; 21:00; RCA Club; Rua João Saraiva, 18 (autobuses: 46B, 717). Entradas: 20 euros, general. Más información en: [www.rcaclub.com](http://www.rcaclub.com)

---

La banda norteamericana The Obsessed debutará en Portugal en el Real Companhia dos Animais, un espacio dedicado exclusivamente al *rock* y al *metal*, descrito como el "primer y único club de Lisboa" dedicado a estos estilos. Liderado por Scott "Wino" Weinrich, el grupo se formó en 1980 y ahora es una banda de culto entre los géneros *Doom*, *Stoner* y *Heavy Rock*.

---

## M. Ward

26 de mayo; 21:00; LAV - Lisboa Ao Vivo; Av. Gomes da Costa, 29 B1 (autobuses: 210, 750, 781). Entrada: de 32 a 35 euros. Más información en: [lisboaaovivo.com](http://lisboaaovivo.com)

---

M. Ward llega a Portugal para ofrecer al público su nuevo álbum "Supernatural Thing", con la honestidad lírica y la dulce voz que le caracterizan. Ocho de las diez canciones del álbum son originales de Ward. Hay una versión de "I Can't Give Everything Away", de David Bowie; otra de Blackstar; y una tercera de "Story of an Artist", de Daniel Johnston. M. Ward pertenece al grupo de artistas contemporáneos que dominan todo el vocabulario de la música popular estadounidense, compartiendo con Harry Smith y Neil Young valores musicales y humanos de autenticidad e intimidad.



## Os Nikias do Nikias

Hasta el 21 de mayo; de martes a viernes; de 10:00 a 13:00 y de 14:00 a 18:00; sábados y domingos; de 10:00 a 14:00 y de 15:00 a 18:00; Museu Nacional de Arte Contemporânea; Rua Serpa Pinto, 4 (metro: Baixa-Chiado | autobuses: 60, 208, 758 | tranvías: 28). Entrada gratuita. Más información en: [museuartecontemporanea.gov.pt](http://museuartecontemporanea.gov.pt)

Nikias Skapinakis (1931-2020) fue autor de una extensa obra que abarcó la pintura, el dibujo y el grabado, actividades que puso en práctica junto a su vasta producción crítica, habiéndose caracterizado su trayectoria artística sobre todo por la expresión cromática en el retrato. Esta exposición presenta 80 obras que Nikias Skapinakis guardó para sí, como un museo personal. El homenaje al artista sorprende por la particular selección de obras que eligió para integrar su espacio privado.

## Fuera de la Plaza. Bordalo y los orígenes de BD en Portugal

Hasta el 18 de junio; de martes a domingo; de 10:00 a 18:00; Museu Bordalo Pinheiro; Campo Grande (metro: Campo Grande | autobuses: 701, 717, 731, 735, 736, 747, 767, 778, 783, 796, 798, 206, 207). Entrada gratuita. Más información en: [museubordalopinheiro.pt](http://museubordalopinheiro.pt)

En "Fora do Quadrado. Bordalo e as origens da BD em Portugal", el público podrá ver una panoplia de juegos y soluciones gráficas desarrolladas por el artista Rafael Bordalo Pinheiro, de quien se dice que fue una figura fundamental para el desarrollo del cómic en el país. Esta exposición revisa diversas obras a lo largo de su carrera y presenta múltiples relaciones entre texto e imagen que aún hoy siguen sorprendiendo por su grado de experimentación y libertad creativa.



### El peculiar crimen del extraño Mr. Jacinto

Hasta el 30 de junio; de miércoles a domingo; de 10:00 a 13:00 y de 14:30 a 17:30; Fábrica das Artes; Centro Cultural de Belém, Praça do Império (tranvía: 15 | autobuses: 714, 727, 728, 729, 751). Entradas: a partir de 20 euros. Más información en: [ccb.pt](http://ccb.pt)

En una ciudad donde la naturaleza ha sido prohibida, el pequeño crimen de un hombre sencillo desencadena consecuencias inesperadas. Esta exposición revela los bastidores del cortometraje de marionetas de casi 11 minutos, dirigido por Bruno Caetano. La película portuguesa es una de las más presentadas en todo el mundo, y ha participado en más de cien festivales internacionales y ganado una decena de premios. Compuesta por calles, plazas y fachadas de una Lisboa en miniatura, la exposición muestra diversos escenarios de la película, así como las maquetas, moldes y material gráfico de investigación utilizados. Durante el recorrido, también será posible ver el cortometraje.



### Boy at Work Cosima von Bonin

Hasta el 23 de julio; de miércoles a domingo; de 15:00 a 19:00; Lumiar Cité, Rua Tomás del Negro, 8A (metro: Lumiar | autobuses: 798, 717). Entrada libre. Más información en: [maumaus.org](http://maumaus.org)

Boy at Work es la primera exposición individual de Cosima von Bonin en Portugal. Con obras notables en Tate Britain y el Museum of Modern Art de Nueva York, la artista plástica alemana utiliza instalaciones, esculturas conceptuales, telas, maderas, música, cine y objetos encontrados. Cosima von Bonin se sirve de la manufactura y la cultura popular para cuestionar las relaciones sociales, la identidad y la apropiación.



## Plástico: Reconstruir nuestro mundo

Hasta el 28 de agosto; de miércoles a lunes; de 12:00 a 18:00; MAAT – Museu de Arte, Arquitetura e Tecnologia; Av. Brasília (tren: línea de Cascais, estación de Belém | autobuses: 728, 714, 727, 729, 751 | tranvía: 15). Entradas: general, 7 euros. Más información en: [maat.pt](http://maat.pt)

En "Plástico: Reconstruir o Nosso Mundo", los visitantes encontrarán tres secciones sobre el origen, la evolución y el posible futuro de este material. Sin querer ser una exposición antiplástico, a lo largo de las secciones se pone de manifiesto la relación humana con estos objetos y envases, desde la forma en que se fabrican hasta el uso que se les da y su posterior desecho. El itinerario comienza con una instalación de vídeo sobre la posibilidad geológica que permite producir plástico. La segunda sección recorre la historia del plástico desde su origen natural hasta la experimentación con materiales sintéticos; y la tercera hace balance de los esfuerzos actuales por repensar el plástico, desarrollar alternativas, reducir su producción y consumo, y fomentar su reutilización.

## Jorge Barradas en el Jardín de Europa

Hasta el 28 de agosto; martes a viernes; de 10:00 a 13:00 y de 14:00 a 18:00; sábados y domingos; de 10:00 a 14:00 y de 15:00 a 18:00; Museu Nacional de Arte Contemporânea; Rua Serpa Pinto, 4 (metro: Baixa-Chiado | autobuses: 60, 208, 758 | tranvías: 28). Entradas: 4,50 euros. Más información en: [museuartecontemporanea.gov.pt](http://museuartecontemporanea.gov.pt)

La exposición "Jorge Barradas no Jardim da Europa" representa un recorrido artístico a través de 70 obras del modernista portugués. Organizada en cuatro secciones, esta muestra presenta un conjunto de pinturas de diferentes formatos y técnicas que transportan al público a la vida bohemia de la Lisboa de los años 20 y 30, entre cafés y teatros de la capital. Se trata de la mayor exposición realizada sobre el artista, que reúne obras de sus 60 años de carrera procedentes del Museu Nacional de Arte Contemporânea, el Instituto de História da Arte de la FCSH/NOVA y la Fundação Millennium bcp.

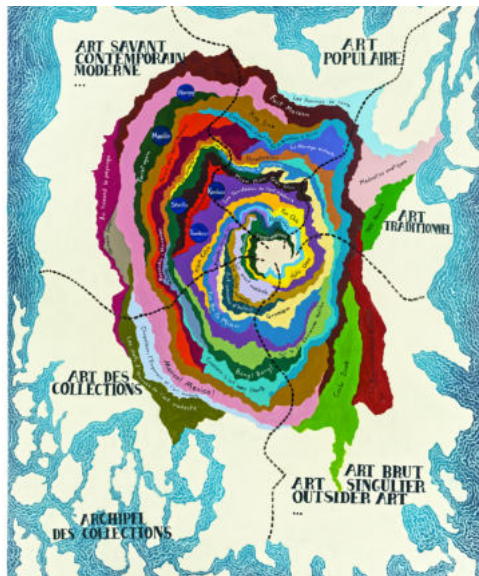

## Archipelago Hervé Di Rosa

Hasta el 11 de septiembre; de miércoles a lunes; de 12:00 a 18:00; MAAT – Museu de Arte, Arquitetura e Tecnologia; Av. Brasília (tren: línea de Cascais, estación de Belém | autobuses: 728, 714, 727, 729, 751 | tranvía: 15). Entradas: general, 7 euros. Más información en: [maat.pt](http://maat.pt)

Archipelago Hervé Di Rosa es una invitación a explorar y descubrir nuevos mundos. Trazando paralelismos con los viajes narrados por Julio Verne, esta exposición propone una visita al MIAM - Musée International des Arts Modestes, fundado por Hervé Di Rosa y Bernard Belluc, a través de una vasta selección de obras reunidas a lo largo de más de 40 años. Desde cómics hasta arte comercial, pasando por arte tradicional, naif, brut, psicodélico y cinematográfico, hay mucho que ver.

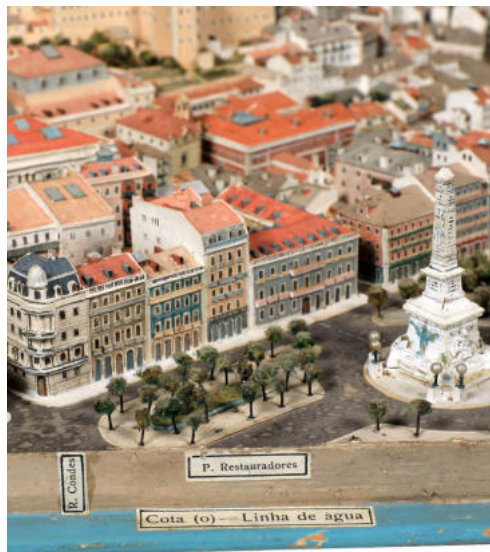

## Ciudad en miniatura Maqueta del bombero Luís Pereira de Carvalho

Hasta el 3 de septiembre; de martes a domingo; de 10:00 a 18:00; Museu de Lisboa; Palácio Pimenta; Campo Grande, 245 (metro: Campo Grande | autobuses: 701, 717, 731, 735, 736, 738, 747, 750, 755, 767, 778, 783, 796, 798). Entradas: 3 euros. Más información en: [museudelisboa.pt](http://museudelisboa.pt)

Luís Caetano Pereira de Carvalho construyó, a lo largo de 26 años, la pieza central de la exposición "Cidade-Miniatura", apodada por el equipo del museo como la "maqueta del bombero". La detallada obra de madera policromada mide 2,21 metros de largo y 0,89 metros de ancho, a una escala de 1:1000. En esta maqueta se representa Lisboa en las primeras décadas del siglo XX. Aquí se reproducen todos los edificios, cuidadosamente estudiados y recreados con las características y colores que tenían en su época, revelando la evolución de la ciudad y las diferencias marcadas por el tiempo desde entonces.



## En el camino de los abanicos orientales

Hasta el 10 de Septiembre; de martes a domingo; de 10:00 a 18:00; Museu do Oriente; Av. Brasília, Doca de Alcântara (autobuses: 712, 713, 714, 727, 742, 751, 756, 728, 732, 760, 720, 738 | tranvías: 15E, 18E | tren: Cascais, estación de Alcântara-Mar). Entrada gratuita. Más información en: [foriente.pt](http://foriente.pt)

Desde su introducción en occidente, el abanico se ha convertido en un objeto de fascinación, en el que convergen poderosos mensajes sociales y culturales: lujo, exotismo, estatus y poder. "Na Senda dos Leques Orientais" presenta 180 piezas que recorren la historia, características y usos del abanico chino en Europa a partir del siglo XVI. La exposición presenta especímenes raros, diversos objetos de pintura, escultura, fotografía, porcelana y documentos gráficos que ilustran su utilidad. Esta exposición recrea la historia del abanico, desde su origen y procesos de fabricación hasta sus funciones en diferentes contextos.



## Dinosaurios El retorno de los gigantes

Hasta Septiembre; de martes a viernes; de 10:00 a 18:00; última entrada, 17:30; fines de semana, de 10:00 a 19:00; última entrada, 18:30; Pavilhão do Conhecimento; Centro Ciência Viva; Largo José Mariano Gago (metro: Oriente | autobuses: 400, 705, 708, 725, 728, 744, 750, 759, 782, 794). Entradas: 11 euros, general; niños menores de 11 años y jubilados, 8 euros. Más información en: [pavconhecimento.pt](http://pavconhecimento.pt)

¿Qué especies de dinosaurios pisaron Portugal hace millones de años? Agarra los pinceles y las palas y adéntrate en el mundo de la paleontología en el Pavilhão do Conhecimento. En un intrépido viaje a la Era Mesozoica, verás de cerca a los dinosaurios más carismáticos, como el Tyrannosaurus rex y el Triceratops, a escala real. A lo largo de diferentes estaciones, que van desde la tienda de campaña hasta el laboratorio, los visitantes podrán participar en una excavación, descubrir los sonidos del Cretácico, realizar una ilustración científica de un dinosaurio y reconstruir su esqueleto.

FOLLOW ME  
LISBOA

PROPIEDAD

TURISMO DE LISBOA  
T. +351 210 312 700  
Fax: +351 210 312 899  
www.visitlisboa.com  
atl@visitlisboa.com  
NIF: 501 880 160



DIRECTOR

PAULA OLIVEIRA

N.º 321 | MAYO 2023

PUBLICIDAD

LISMARKETING  
info@lismarketing.pt  
T. (+351) 210 312 800

EDITOR | REDACCIÓN



Edifício Lisboa Oriente  
Av. Infante D. Henrique, 333 H, 49  
1800-282 Lisboa  
T. (+351) 218 508 110  
Fax: (+351) 218 530 426  
lpmcom@lpmcom.pt

SECRETÁRIA

Ana Paula Pais  
T. (+351) 218 508 110  
followmelisboa@lpmcom.pt

El Follow Me Lisboa adopta el formato exclusivamente por vehículo promocional de Turismo en la ciudad de Lisboa.

Las informaciones sobre espectáculos y equipos son facilitadas por los organizadores de los mismos, por eso, el editor está exento de responsabilidad en el caso de cancelaciones tanto en los programas como en las actuaciones, así como en cualquier posible alteración de fechas, horarios y contenidos.



TODAVÍA  
PUEDE  
VER

# Una barrera contra el Pacífico

Hasta el 21 de mayo; de martes a domingo; de 10:00 a 18:00; Museu do Oriente; Av. Brasília, Doca de Alcântara (autobuses: 712, 713, 714, 727, 742, 751, 756, 728, 732, 760, 720, 738 | tranvías: 15E, 18E | tren: Cascais, estación de Alcântara-Mar). Entrada gratuita. Más información en: [foriente.pt](http://foriente.pt)

¿Cómo se prepara Japón ante el riesgo casi permanente de destrucción? Alice F. Martins presenta la respuesta en la exposición fotográfica "Uma Barreira contra o Pacífico". Con 46 imágenes en blanco y negro, la artista retrata Hudai, el pueblo que sobrevivió casi intacto al tsunami que arrasó la costa nororiental de Japón tras el gran terremoto de 2011. La razón reside en la barrera contra tsunamis de muros y compuertas hidráulicas de 200 metros de largo y 15,5 metros de alto. Este tipo de construcción no es infrecuente en Japón; no obstante, esta infraestructura destaca por su diseño, adaptación a la topografía de la región y por haber sido pensada a partir de catástrofes pasadas.

## CHAVES DE OURO DE PORTUGAL

Les Clefs d'Or Portugal - The Golden Keys  
Portuguese Concierge Association



Professionals at  
your Concierge Desk  
to help and give you  
the best service

[www.chavesdeouro.org](http://www.chavesdeouro.org)





Abierto todos los días de 10 a 18h

## Museo del Tesoro Real. Joyas de la Corona



MUSEU  
TESOURO  
REAL

PALÁCIO  
NACIONAL  
DA AJUDA

**PATRIMONIO  
CULTURAL**  
Direção-Geral do Património Cultural



Palácio Nacional da Ajuda - Lisboa