

N.º 317 JANEIRO/2023

# FOLLOW ME LISBOA



**CONCERTOS  
DE ANO NOVO**

EXPOSIÇÕES

MÚSICA

DANÇA

MONUMENTOS

CENTRO INTERPRETATIVO



da *história* da

# BACALHAU

*Uma história épica que  
acaba à mesa.*

LISBOA

Terreiro do Paço, Torreão Nascente  
1100-148 | Lisboa, Portugal

[historiabacalhau.pt](http://historiabacalhau.pt)  
[info@historiabacalhau.pt](mailto:info@historiabacalhau.pt)





# Concerto de Ano Novo

## Do Clássico ao Popular

---

6 de janeiro; às 19:30; Museu do Oriente, Av. Brasília, Doca de Alcântara (autocarros: 712, 713, 714, 727, 742, 751, 756, 728, 732, 760, 720, 738 | elétricos: 15E, 18E | comboio: Cascais, estação Alcântara-Mar). Entradas: 10 euros.

Mais informação em: [foriente.pt](http://foriente.pt)

---

“Do Clássico ao Popular” há música tradicional para brindar ao ano novo. Em palco estará David Silva, acompanhado pela flauta transversal, Leonor Fleming na viola e a harpista Beatriz Cortesão, um trio de jovens músicos emergentes no panorama nacional e internacional reunido pela primeira vez em palco para dar ritmo a obras clássicas, num recital que bebe inspiração dos famosos concertos de ano novo da Orquestra Filarmonica de Viena. Neste concerto, as Valsas e as Polkas dão lugar à música tradicional que se intercala com adaptações de obras de Debussy, Takemitsu e Piazzolla para formações de flauta transversal, viola e harpa.

---

## CONCERTO

---



# Grande Concerto de Ano Novo

## Johann Strauss

---

5 de janeiro; às 21:30; Coliseu de Lisboa, Rua das Portas de Santo Antão, 96 (metro: Restauradores). Entradas: de 33 a 43 euros. Mais informação em: [coliseulisboa.com](http://coliseulisboa.com)

---

A Strauss Festival Orchestra e o Strauss Festival Ballet Ensemble dão as boas-vindas a 2023 com um concerto que se inspira nos tradicionais encontros musicais de Viena. O Grande Concerto de Ano Novo conta com uma seleção de valsas, polcas e marchas Strauss. Entre os diversos títulos vão ser interpretados temas como “Napoleão”, “Festa das flores”, “Klipp Klapp”, “A valsa do imperador” ou “Champagne”. Não faltará ainda a valsa mais célebre de todas, “Danúbio Azul”. A fechar a noite, como já se tornou habitual nestes espetáculos, a “Marcha Radetzky” encerra o concerto interpretada ao compasso das palmas do público.

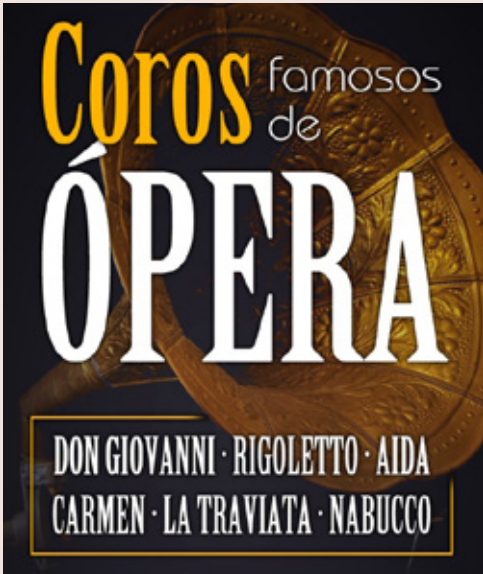

## Árias e Coros de Ópera

10 de janeiro; às 21:30; Coliseu de Lisboa, Rua das Portas de Santo Antão, 96 (metro: Restauradores). Entradas: de 35 a 43 euros. Mais informação em: [coliseulisboa.com](http://coliseulisboa.com)

Para democratizar e popularizar a ópera, a Grande Orquestra Sinfónica e o seu Coro darão um concerto de homenagem a este estilo musical. Em palco vão ouvir-se alguns dos melhores fragmentos das grandes óperas de Verdi. O programa vai incidir sobre obras que imortalizaram momentos históricos, desde a Marcha Triunfal de Aida, quando as tropas voltam vitoriosas da batalha, passando pelo coro dos ciganos de Il Trovatore, que cantam a sua alegria, ou Va Pensiero, de Nabucco, convertido no símbolo da Itália unificada sob os Habsburgos. O concerto vai incluir ainda fragmentos e peças de outros grandes títulos da ópera como Don Giovanni e La Traviata.

## Orquestra POP Portuguesa

14 de janeiro; às 21:00; Altice Arena, Parque das Nações, (metro: Oriente | autocarros: 26B, 208, 210, 705, 708, 725, 728, 744, 759, 782 | comboio: Oriente). Entradas: de 20 a 35 euros. Mais informação em: [arena.altice.pt](http://arena.altice.pt)

Ano novo, nova estreia em concerto. A Orquestra POP Portuguesa sobe ao palco do Altice Arena para apresentar "Grandes Hits do Pop". O espetáculo, dirigido pelo maestro Ulf Wadenbrandt reúne 42 músicos que irão entoar e interpretar icónicos temas pop de bandas conhecidas como Queen ou Beatles. Com o objetivo de desmistificar a ideia de que uma orquestra apenas toca música erudita, o grupo de músicos e as vozes principais de Catarina Clau e Ricardo Soler vão também entoar música em português, recorrendo a temas da banda Xutos & Pontapés.



### Marvel Dc Hollywood Symphony Orchestra

---

21 de janeiro; às 21:30; Coliseu de Lisboa, Rua das Portas de Santo Antão, 96 (metro: Restauradores). Entradas: de 37 a 45 euros. Mais informação em: [coliseulisboa.com](http://coliseulisboa.com)

---

A Hollywood Symphony Orchestra apresenta um espetáculo exclusivo para temas que deram vida aos filmes da Marvel. Se os compositores como Patrick Doyle, Brian Tyler, Alan Silvestri, James Newton Howard, John Williams e Hans Zimmer criaram partituras para aguçar os sentidos e mergulhar em mundos de imaginação ilimitada, a orquestra de 75 músicos dirigidos por John Scott promete uma viagem pelas aventuras de Capitão América, Thor, Iron Man, Doctor Strange, Mulher Maravilha, Flash e até o confronto de Batman e Super-Homem.



### Metamito

---

21 de janeiro; às 21:00; Centro Cultural da Malaposta, Rua de Angola (metro: Senhor Roubado | autocarros: 736, 206). Entradas: 12 euros. Mais informação em: [malaposta.pt](http://malaposta.pt)

---

“Vem despertar do Sono e lembrar que o Sonho é a Realidade”, é o primeiro verso do primeiro álbum de Metamito, nome artístico de António Miguel, que se estreia em formato de longa-duração. O disco que se descreve como uma visita ao subconsciente de Metamito é composto por nove faixas de canções que nos remetem para viagens espirituais e psicadélicas. Os mistérios da vida e do ser são os temas apresentados, num estilo que se situa entre o *psych-pop* e o *psych-folk*, onde soam guitarras clássicas, portuguesas e pianos, assim como beats eletrónicos.



# SINTRA

## MITOS E LENDAS

C E N T R O I N T E R A T I V O

## ***Venha descobrir os mistérios de Sintra***

Embarque numa viagem incrível através de histórias e lugares que desde os tempos imemoriáveis ocupam de mistério a região e fazem de Sintra um dos destinos mais populares do mundo.

Histórias e lendas onde a realidade se mistura com a ficção, os visitantes famosos com os seres mitológicos.

Pode ver tudo isto em filme 4D, hologramas, videomapping e outras tecnologias...

Posto de Turismo de Sintra  
Praça da República, N.º 23, 2710-616 Sintra  
Tel. 219 231 157 • [info@lismarketing.pt](mailto:info@lismarketing.pt)

Todos os dias das 09h30 às 18h  
(última entrada às 17h)

[www.visitlisboa.com](http://www.visitlisboa.com)





# Cidade de Lisboa

## Informação Útil

Lisboa é a capital de Portugal e a maior cidade do País. Situada no estuário do rio Tejo, na costa atlântica europeia, é a cidade mais ocidental da Europa.

O idioma oficial é o português. Língua derivada do latim, o português é a terceira língua europeia mais falada do mundo, com cerca de 200 milhões de falantes.

A região de Lisboa conta com aproximadamente 3 milhões de habitantes e só na capital vivem cerca de 600 mil pessoas.

A Constituição Portuguesa garante a liberdade de religião, o que se reflete na presença de diferentes cultos em Portugal.

Corrente elétrica: 230/400 volts, na frequência de 50 hertz. As tomadas de corrente seguem as normas europeias. As tomadas de lâmina (modelo americano) devem ser utilizadas com um transformador de 230 volts e com um adaptador.

Em Lisboa o inverno é suave e o verão quente mas moderado devido à proximidade do mar. Durante a primavera e o outono é frequente registarem-se dias solarengos com temperaturas agradáveis.

## Moeda local e pagamentos

O euro é a moeda oficial de Portugal, tendo sido introduzido em janeiro de 2002. 1 Euro divide-se em 100 cêntimos. Existem moedas de 1,2,5,10 e 50 cêntimos e de 1 e 2 euros. As notas diferenciam-se por tamanho e cor, possuindo os seguintes valores: 5, 10, 20, 50, 100, 200 e 500 euros.

Em Portugal, pode-se pagar com dinheiro, por transferência bancária, com cheque, cartão de crédito ou de débito.

	Jan/Mar	Abril/Jun	Jul/Set	Out/Dez
Ar Temperatura	17,1°C • 62,8°F	21,8°C • 71,2°F	26,3°C • 79,3°F	17,2°C • 53°F
Mar Temperatura	14,9°C • 58,8°F	17,5°C • 63,5°F	19,5°C • 67,1°F	16,1°C • 60°F

## Isenção de IVA

Quem reside fora da UE pode beneficiar da isenção de IVA em Portugal se fizer compras no valor de pelo menos 50 euros e apenas para usufruto particular. Para o efeito, deve apresentar um documento oficial (que ateste a residência) junto do vendedor, o qual entregará um comprovativo do registo oficial. O processo completa-se no momento de saída do País, através de um terminal eletrónico existente na área aduaneira do aeroporto. Basta seguir as instruções para ficar a saber se tem direito, ou não, a ser reembolsado.





## Horários

**Autocarros:** Todos os dias, das 5:30h às 00:30h. Serviço de noite\* rede de madrugada\* das 00:30h as 5:30h.

**Metro:** Todos os dias, das 6:30h às 01:00h.

**Bancos:** De segunda a sexta, das 8:30h às 15:00h.

**Centros Comerciais:** Todos os dias, das 10:00h às 22:00h.

**Comércio:** De segunda a sábado, das 10:00h às 19:00h.

**Restaurantes:** Almoços das 12:00h às 15:00h e jantares das 19:00h às 22:00h.

**Correios:** De segunda a sexta, das 9:00h às 18:00h. As lojas da Praça dos Restauradores, Cabo Ruivo e do Aeroporto estão abertas durante a semana até às 20:00h e com horário restrito durante o fim-de-semana.

**Embaixada:** De segunda a sexta, das 9:00h às 15:00h.

**Farmácias:** De segunda a sexta, das 9:00h às 19:00h, algumas farmácias encerram para almoço. Sábados das 9:00h às 13:00h. Todas as farmácias, quando estão encerradas, indicam a farmácia de serviço mais próxima ou as que estão abertas 24 horas.

## Saúde

Os serviços de urgência dos hospitais só podem ser utilizados em situações graves. Para aceder aos serviços de saúde, os cidadãos da União Europeia, que não sejam residentes em Portugal, devem apresentar o seu passaporte ou documento de identificação (cartão do cidadão) e os impressos E111 e E112.

QUALIHEALTH  
Assistência Médica  
a Pacientes Estrangeiros 24h/dia  
T. +351 211 301 075  
www.qualihealth.eu

## Medidas - Equivalências

1 cm = 0,393 polegadas  
1 metro = 3,28 pés 1.09 jardas  
1 km = 0,62 milhas

1 litro = 0,26 galões (USA)  
0,22 galões (UK)  
1 kg = 2.204 libras

## Telefones Úteis

Códigos Telefónicos

Chamadas Internacionais:  
00 + country area code

Código de Portugal:  
Portugal +351

Número de Emergência Nacional:  
112

Polícia na Estação da Praça dos Restauradores:  
(+351) 213 421 634 | (+351) 213 421 623

Bombeiros:  
(+351) 213 422 222

CP – Comboios de Portugal:  
(+351) 808 208 208

Carris (Autocarros):  
(+351) 213 613 000

Metro:  
(+351) 217 980 600

Taxi - Autocoope:  
(+351) 217 932 756

Aeroporto de Lisboa (partidas e chegadas):  
(+351) 218 413 700

Loja de Turismo " Ask Me " no Aeroporto:  
(+351) 218 450 660

## Diferenças Horários

(GMT/UTC GMT/UTC +1 no verão)

- 8h: EUA - Los Angeles
- 5h: EUA - Nova Iorque
- 3h: Brasil - Brasília
- =: UK - London
- +2h: África do Sul - Cidade do Cabo
- +1h: França - Paris; Alemanha - Bona; Holanda - Amesterdão; Itália - Roma; Noruega - Oslo; Espanha - Madrid; Suécia - Estocolmo
- +9h: Japão - Tóquio
- +10h: Austrália - Camberra



## Paraíso Ópera

---

27 janeiro; às 20:00; Grande Auditório do Centro Cultural de Belém, Praça do Império (elétrico: 15 | autocarros: 714, 727, 728, 729, 751). Entradas: de 21 a 35 euros. Mais informação em: [ccb.pt](http://ccb.pt)

---

A ópera Paraíso nasce do convite deixado pelo Centro Cultural de Belém ao compositor Nuno da Rocha. Mais do que uma obra inédita e uma estreia absoluta, este espetáculo assinala o início das comemorações do 30.º aniversário do espaço cultural. A proposta surge como continuação da obra Inferno, que o compositor estreou em 2020, e pretende juntar em palco várias tipologias artísticas de música e dança. Para a interpretação conta com o maestro Pedro Neves e com a direção artística e coreografia de Marcos Morau, o fundador da companhia de dança catalã La Veronal.

# Guia



[www.visitlisboa.com](http://www.visitlisboa.com)

**MONUMENTOS**

**MUSEUS**

**CULTURA & LAZER**

**RESTAURANTES**

**BARES & CLUBES**

**ALOJAMENTO**

**DESCOBRIR LISBOA**

**COMPRAS**

**TRANSPORTE COM CONDUTOR**

**ALUGUER DE CARRO**

**GOLF**



**LISBOA CARD PARTNER**

**CRIE A SUA VISITA PERSONALIZADA**

[www.visitlisboa.com/pt-pt](http://www.visitlisboa.com/pt-pt)



#### INFOLISBOA

Linha de informação turística  
(Chamadas gratuitas)  
**T. 800 500 503**  
(Chamadas internacionais)  
**T. (+351) 210 079 347**  
De segunda a sexta  
**10:00-19:00**

#### ASK ME LISBOA

Aeroporto de Lisboa  
Chegadas, Aeroporto, Lisboa  
**T. (+351) 218 450 660**  
**07:00-22:00**  
aeroreservas@lismarketing.pt

#### ASK ME LISBOA

Estação da CP  
de Santa Apolónia  
Largo dos Caminhos de Ferro,  
Lisboa  
**T. (+351) 915 789 923**  
**10:00-13:00 | 14:00-19:00**  
**Encerrado às segundas e terças**  
stapolonia@lismarketing.pt

#### ASK ME LISBOA

Palácio Foz  
Praça dos Restauradores, Lisboa  
**T. (+351) 213 463 314**  
**10:00-18:30**  
palaciofoz@lismarketing.pt

#### ASK ME LISBOA

Estação da CP do Rossio  
Rua 1.º de Dezembro, Lisboa  
**T. (+351) 914 210 650**  
**09:00-13:00 | 14:00-18:00**  
**Encerrado aos domingos e segundas**  
rossioestacao@lismarketing.pt

#### ASK ME LISBOA

Arco Rua Augusta  
Rua Augusta, 2 – 10, Lisboa  
**T. (+351) 210 998 599**  
**10:00-19:00**  
**(última entrada às 18:45)**  
arcoaugusta@lismarketing.pt

#### ASK ME LISBOA

Centro Interpretação  
do Bacalhau  
Terreiro do Paço – Torreão  
Nascente, Lisboa  
**T. (+351) 211 126 155**  
**10:00-13:00 | 14:00-19:00**  
**(última entrada às 18:00)**  
info@historiabacalhau.pt

#### ASK ME LISBOA

Lisboa Story Centre  
Praça do Comércio,  
78-81, Lisboa  
**T. (+351) 914 081 366**  
**10:00-19:00**  
**(última entrada às 18:00)**  
lisboastorycentre@lismarketing.pt

#### ASK ME LISBOA

Terreiro do Paço  
Praça do Comércio, Lisboa  
**T. (+351) 210 312 810**  
**10:00-19:00**  
terreirodpaco@lismarketing.pt

#### ASK ME LISBOA

Centro Tejo  
Estação Sul e Sueste  
Terreiro do Paço  
**T. (+351) 211 163 426**  
**10:00-13:00 | 14:00-19:00**  
centrotejo@lismarketing.pt

#### ASK ME LISBOA

Doca da Marinha  
Av. Infante D. Henrique S/N  
**T. (+351) 211 163 427**  
**10:00-13:00 | 14:00-19:00**  
**Encerrado à quarta e quinta-feira**  
docadamarinha@lismarketing.pt

#### ASK ME LISBOA

Cais do Sodré  
Praça do Duque de Terceira,  
Lisboa  
**T. (+351) 912 484 108**  
**09:00-13:00 | 14:00-18:00**  
caisdosodre@lismarketing.pt

#### ASK ME LISBOA

Belém Mosteiro dos Jerónimos  
Jardim Vasco da Gama,  
Lisboa  
**T. (+351) 910 517 981**  
**10:00-13:00 | 14:00-18:00**  
**Encerrado à segunda e ao 1.º e 3.º domingo de cada mês**  
belem@lismarketing.pt

#### ASK ME LISBOA

Torre de Belém  
Jardim Torre de Belém, Lisboa  
**T. (+351) 910 517 886**  
**09:00-13:00 | 14:00-18:00**  
belemtorre@lismarketing.pt

#### ASK ME LISBOA

Experiência Pilar 7  
Av. da Índia, Pilar 7 da Ponte  
25 de Abril  
**T. (+351) 211 117 880**  
**10:00-18:00**  
**(última entrada às 17:00)**  
pilar7@lismarketing.pt

#### ASK ME SINTRA

NewsMuseum  
R. Visconde de Monserrate,  
26, Sintra  
**T. (+351) 210 126 600**  
**10:00-18:30**  
**(última entrada às 17:30)**  
newsmuseum@lismarketing.pt

#### ASK ME SINTRA

Mitos e Lendas  
Praça da República, 23, Sintra  
**T. (+351) 219 231 157**  
**10:00-18:30**  
**(última entrada às 17:30)**  
sintra@lismarketing.pt

#### ASK ME SINTRA

Sintra Estação  
Av. Dr. Miguel Bombarda,  
Sintra  
**T. (+351) 211 932 545**  
**09:00-13:00 | 14:00-17:30**  
sintraestacao@lismarketing.pt

#### ASK ME ARRÁBIDA

Travessa Frei Gaspar,  
10, Setúbal  
**T. (+351) 916 442 247**  
**10:00-13:00 | 14:00-18:00**  
**Encerrado à segunda**  
arrabida@lismarketing.pt

# Serviços e descontos incluídos

## TOP TEN

Mosteiro dos Jerónimos	Grátis
Torre de Belém	Grátis
Experiência Pilar 7	Grátis
Lisboa Story Centre	Grátis
Museu Nacional do Azulejo	Grátis
Museu Nacional dos Coches	Grátis
Museu Nacional de Arte Antiga	Grátis
Sintra Mitos e Lendas	Grátis
Elevador de Santa Justa	Grátis
Palácio Nacional de Mafra	Grátis

## TRANSPORTES

METRO	Grátis
CARRIS	Grátis
AEROBUS	-25%
CP - Comboios de Portugal	Grátis
FERTAGUS	Grátis

## MONUMENTOS E MUSEUS

Panteão Nacional	Grátis
Palácio Nacional da Ajuda	Grátis
Museu do Tesouro Real	Grátis
Museu do Chiado - Museu Nacional de Arte Contemporânea	Grátis
Museu Nacional de Etnologia	Grátis
Museu Nacional do Traje	Grátis
Museu Nacional do Teatro e da Dança	Grátis
Museu Nacional de Arqueologia	Grátis
Museu Nacional da Música	Grátis
Casa-Museu Dr. Anastácio Gonçalves	Grátis
Museu da Guarda Nacional Republicana	Grátis
Museu da Cerâmica - Sacavém	Grátis
Museu do Ar	Grátis
Mosteiro da Batalha	Grátis
Mosteiro de Alcobaça	Grátis
Convento de Cristo - Tomar	Grátis
Museu do Neo Realismo - Vila Franca de Xira	Grátis
Museu do Trabalho Michel Giacometti	Grátis
Casa da Cerca - Museu de Arte Contemporânea - Almada	Grátis
Capela do Espírito Santo dos Mareantes - Sesimbra	Grátis
Galeria Municipal de Setúbal	Grátis
Museu Marítimo - Sesimbra	Grátis
Convento de Jesus - Museu de Setúbal	Grátis
Moinho de Maré da Mourisca - Herdade da Mourisca	Grátis
NewsMuseum	Grátis
Fundação Arpad Szenes - Vieira da Silva	-50%

Museu da Água	-50%
Museu do Centro Científico e Cultural de Macau	-50%
Fundação Portuguesa das Comunicações	-50%
Museu de São Roque	-40%
Fundação Medeiros e Almeida	-40%
Museu Sporting	-40%
Museu Coleção Berardo	-30%
Museu da Carris	-30%
Fragata D. Fernando II e Glória	-20%
Museu Calouste Gulbenkian	-20%
Museu Calouste Gulbenkian - Coleção Moderna	-20%
Ruínas da Igreja do Carmo - Museu Arqueológico	-20%
Quinta da Regaleira	-20%
Museu do Fado	-20%
Casa - Museu Amália Rodrigues	-20%
Museu Nacional da Música Mecânica - Palmela	-20%
Atelier-Museu Júlio Pomar	-20%
Museu do Oriente	-20%
Museu do Aljube	-20%
Museu da Farmácia	-20%
Museu Escola de Artes Decorativas Portuguesas	-20%
Sé de Lisboa	-20%
Torre da Igreja do Castelo de S. Jorge	-20%
Museu da Marinha	-15%
Palácio Nacional de Queluz	-15%
Museu Benfica / Cosme Damião	-15%
MAAT - Museu de Arte, Arquitetura e Tecnologia	-15%
Palácio Nacional de Sintra	-10%
Palácio Nacional e Parque da Pena	-10%
Palácio Biester (Sintra)	-10%
Museu de História Natural e da Ciência	-10%

Teleférico do Parque das Nações	-10%
Culturegest - Exposições	-10%

## PASSEIOS

Lisbon Walker	-33%
Barco Varino da Liberdade - Vila Franca de Xira	-25%
Tuk Guide Portugal	-25%
CitySightseeing	-25%
VR Tours Lisboa	-25%
Naturway	-20%
Estrela D'Alva	-20%
Selection Tours	-20%
Sado Arrábida	-20%
Nosso Tejo	-20%
BOOST Portugal	-20%
SeaFO Tours	-15%
Hippotrip	-15%
Cityrama	-15%
PalmaYachts	-15%
Sailing Lovers	-15%
Lisbon Destination Tours	-15%
Lisbon by Boat	-15%
Cooltour Lisbon	-15%
Vertigem Azul	-10%
Yellow Boat River Tour	-10%
Yellow Bus - Hop on - off	-10%
Yellow Bus - Tramcar Tour	-10%
Lisboat	-10%
Inside Lisbon	-10%
FRS Portugal	-10%
Vertente Natural	-10%
Blue Cruises	-10%
Setúbal Alive	-10%

## ATRAÇÕES TURÍSTICAS

Arco da Rua Augusta	Grátis
Estufa Fria	Grátis
Centro Interpretativo da História do Bacalhau	Grátis
CIRÉS - Centro Interpretativo do Roaz do Estuário do Sado	-30%
EVOA - Espaço de Visitação e Observação de Aves	-30%
Planetário da Marinha	-20%
Padrão dos Descobrimentos	-20%
Centro Cultural de Belém	-20%
Aquário Vasco da Gama	-20%
Fundação José Saramago	-1€
Oceanário de Lisboa	-15%
Pavilhão do Conhecimento - Ciência Viva	-15%
Zoo de Lisboa	-15%
Parques de Sintra - Monte Lua; Convento dos Capuchos / Parque de Monserrate / Castelo dos Mouros	-15%
O Cubo - Immersivus Gallery Lisboa	-15%

## OUTROS

Viniportugal	-20%
Amoreiras Shopping Center	-5€
Amoreiras Shopping Center Miradouro / Belvédere	-1€
Casa da Baía - Setúbal	-15%
Mercearia Confiança - Setúbal	-15%
Casa do Turismo	-15%
El Corte Ingles	Welcome PACK +10%
Lisboa Shop - Terreiro do Paço	+10%
Freeport Fashion Outlet	-10%
Fado in Chiado	-10%
Fábrica de Faianças e Azulejos de Sant'Anna	-5%

Temporariamente encerrado

## Dias de encerramento

### SEGUNDA-FEIRA

Mosteiro dos Jerónimos
Torre de Belém
Museu Nacional do Azulejo
Museu Nacional dos Coches
Museu Nacional de Arte Antiga
Panteão Nacional
Museu do Chiado - Museu Nacional de Arte Contemporânea
Museu Nacional de Etnologia
Museu Nacional do Traje
Museu Nacional do Teatro e da Dança
Casa-Museu Dr. Anastácio Gonçalves
Museu da Cerâmica - Sacavém
Museu do Ar
Museu do Neo Realismo - Vila Franca de Xira
Museu do Trabalho Michel Giacometti
Casa da Cerca - Museu de Arte Contemporânea - Almada
Galeria Municipal de Setúbal
Convento de Jesus/Museu de Setúbal
Museu Marítimo - Sesimbra
Moinho de Maré da Mourisca - Herdade da Mourisca
Fundação Arpad Szenes - Vieira da Silva

Museu da Água
Museu do Centro Científico e Cultural de Macau
Museu São Roque
Museu Sporting
Fragata D. Fernando II e Glória
Museu do Fado
Casa - Museu Amália Rodrigues
Museu Nacional da Música Mecânica - Palmela
Atelier-museu Júlio Pomar
Museu do Oriente
Museu do Aljube
Museu de História Natural e da Ciência
Estufa Fria
Planetário da Marinha
EVOA - Espaço de Visitação e Observação de Aves
Padrão dos Descobrimentos
Pavilhão do Conhecimento - Ciência Viva
Culturegest - Exposições

### TERÇA-FEIRA

Palácio Nacional de Mafra
Museu Escola de Artes Decorativas Portuguesas
MAAT - Museu de Arte, Arquitetura e Tecnologia
Fundação Arpad Szenes - Vieira da Silva
Museu Calouste Gulbenkian
Museu Nacional da Música Mecânica - Palmela

### QUARTA-FEIRA

Museu Nacional da Música Mecânica - Palmela
Palácio Nacional da Ajuda

### QUINTA-FEIRA

Museu Nacional da Música Mecânica - Palmela
---

### SEXTA-FEIRA

Museu Nacional da Música Mecânica - Palmela
---

### SÁBADO

Museu do Centro Científico e Cultural de Macau
--

### DOMINGO

Museu Nacional da Música
Museu da Guarda Nacional Republicana
Museu do Centro Científico e Cultural de Macau
Fundação Portuguesa das Comunicações
Fundação Medeiros e Almeida
Museu da Carris
Museu Arqueológico do Carmo
Sé de Lisboa
Fundação José Saramago
Museu da Farmácia

Lisboa  
Sinta  
a Cidade.



Preços

24 h

48 h

72 h

ADULTOS

21 euros

35 euros

44 euros

CRIANÇAS (4-15)

13,5 euros

19,5 euros

23 euros

Preços válidos de 1 abril 2022 a 31 março 2023

# Lisboa

## Sinta a Cidade



Percorra a cidade com **transporte público gratuito**, visite **39 museus e monumentos grátis** e conheça mais de **80 lugares com descontos**.

[www.visitlisboa.com](http://www.visitlisboa.com)  
informações e vendas online



**PATRIMONIO CULTURAL**  
Direção-Geral do Património Cultural

**CP**  
COMBOIOS DE PORTUGAL

carris 



  
**fertagus**



## ARCO DA RUA AUGUSTA

LISBOA CARD PARTNER

**Símbolo da Lisboa triunfal, este monumento, além de possibilitar uma magnífica vista sobre a cidade, dá a conhecer a sua história.**

Rua Augusta, 4, Lisboa | T. (+351) 210 998 599

10:00-19:00. Última entrada 15 minutos

antes do encerramento.

[www.visitlisboa.com](http://www.visitlisboa.com)



## MONUMENTO DOS DESCOBRIMENTOS

LISBOA CARD PARTNER

**De 1960 para comemorar o 500.º aniversário da morte do Infante D. Henrique, promotor dos Descobrimentos. Vistas de Lisboa e do Tejo.**

Av. Brasília, Lisboa | T. (+351) 213 031 950

Março a setembro, 10:00-19:00 (última entrada às 18:30).

Outubro a fevereiro, 10:00-18:00 (última entrada às 17:30). Aberto às segundas-feiras de maio a setembro. Fechado: 01 de janeiro, 01 de maio e 25 de dezembro.

🚌 727, 728 🚊 15 Belém (linha de Cascais/Cascais line)

[www.padraodosdescobrimentos.pt](http://www.padraodosdescobrimentos.pt)



## CASTELO DE SÃO JORGE

**Memórias do passado da cidade, com vistas panorâmicas.**

R. de Santa Cruz do Castelo, Lisboa | T. (+351) 218 800 620

Novembro a fevereiro, 09:00-18:00

(última entrada às 17:30). Março a outubro, 09:00-21:00

(última entrada às 20:30). Periscópio - Torre de Ulisses,

10:00-17:00 (sujeito a condições climáticas).

🚌 737 🚊 12, 28

[www.castelodesaojorge.pt](http://www.castelodesaojorge.pt)



## MOSTEIRO DOS JERÓNIMOS

LISBOA CARD PARTNER

**Património Mundial da Unesco. Monumento do século XVI comemora os Descobrimentos Portugueses.**

Praça do Império, Lisboa | T. (+351) 213 620 034/38

Outubro a abril, 10:00-17:30 (última entrada às 17:00). Maio

a setembro, 10:00-18:30 (última entrada às 18:00). Fechado:

Segunda-feira, 01 de Janeiro, domingo de Páscoa, 01 de maio, 13 de junho, 24 e 25 de dezembro.

🚌 727, 728, 729, 751 8 🚊 15 Belém (linha de Cascais)

[www.mosteirojeronimos.pt](http://www.mosteirojeronimos.pt)



## CAMPO PEQUENO

**Campo Pequeno é um edifício histórico, sendo considerado, do ponto de vista tauromáquico, a capital mundial do toureiro a cavalo. Aberto todo o ano.**

Centro de Lazer do Campo Pequeno, Lisboa

T. (+351) 217 998 450

🚌 744, 783, 754, 736, 727, 738 🚊 Campo Pequeno

Entrecampos

[www.campopequeno.com](http://www.campopequeno.com)

## MONUMENTOS



### PALÁCIO BIESTER

LISBOA CARD PARTNER

O Palácio Biester localiza-se no coração de Sintra, perfeitamente integrado no deslumbrante cenário que tornou a Vila de Sintra famosa enquanto capital mundial do Romantismo.

Av. Almeida Garrett, 1A, Sintra | T. (+351) 218 708 800

Abril a outubro, 10:00-20:00 (última entrada às 19:00).

Novembro a Março, 10:00-18:30 (última entrada às 17:30).

🚗 Sintra | [biester.pt](http://biester.pt)



### PALÁCIO NACIONAL DA AJUDA

LISBOA CARD PARTNER

Edifício neoclássico, iniciado em 1796, foi a residência oficial da família real até 1910. Ambientes do século XIX e importantes coleções de artes decorativas dos séculos XVIII e XIX.

Largo da Ajuda, Lisboa | T. (+351) 213 620 264

10:00-17:00 (última entrada às 16:30). Fechado: quarta-feira, 01 de Janeiro, domingo de Páscoa, 01 de maio, 13 de junho e 25 de dezembro. Entrada gratuita no 1.º domingo do mês (o dia todo).

🚗 714, 732, 742, 760 🚏 18 | [www.palacioajuda.pt](http://www.palacioajuda.pt)

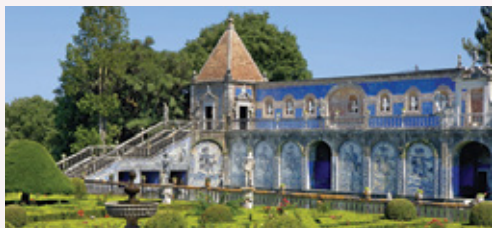

### PALÁCIO FRONTEIRA

Um dos mais belos monumentos lisboetas do século XVII que, apesar de funcionar como museu, é habitado pelos descendentes de Dom João de Mascarenhas, o 1.º Marquês de Fronteira. Esse é um dos encantos deste espaço, que contém a maior coleção de azulejos no seu local de origem.

Largo São Domingos Benfica, 1, Lisboa | T. (+351) 217 784 599

Palácio: Junho a setembro, segunda a sábado, 10:30; 11:00;

11:30; 12:00. Outubro a maio, segunda a sábado, 11:00; 12:00.

Jardins (última entrada meia hora antes das visitas): junho a

setembro, segunda a sexta, 10:30-13:00, 14:00-17:00; sábados,

10:30-13:00. Outubro a maio, segunda a sexta, 11:00-13:00,

14:00-17:00; sábados, 11:00-13:00.

[www.frenteira-alorna.pt](http://www.frenteira-alorna.pt)



### PALÁCIO NACIONAL DE MAFRA

LISBOA CARD PARTNER

Palácio do século XVIII. Uma preciosa biblioteca, uma coleção de esculturas italianas, um conjunto de sinos e seis órgãos únicos no mundo.

Terreiro D. João V, Mafra | T. (+351) 261 817 550

Palácio, 09:00-17:00 (última entrada às 16:15). Centro de Arte

Sacra e Centro Conventual fechado, 13:00-14:00. Biblioteca

(leitores), segunda a sexta-feira, 09:30-13:00 e 14:00-16:00.

Basilica, diariamente, 9:30-13:00 e 14:00-17:30. Fechado à

terça-feira, 01 de janeiro, domingo de Páscoa, 01 de maio,

quinta-feira da Ascensão (Dia Municipal) e 25 de dezembro.

[www.palaciomafra.pt](http://www.palaciomafra.pt)



### PALÁCIO NACIONAL DA PENA

LISBOA CARD PARTNER

Um antigo palácio real com uma mistura cativante de arquitetura mudéjar, manuelina e renascentista

Todos os dias, 09:30-18:00.

🚗 Sintra (linha de Sintra)

[www.parquesdesintra.pt](http://www.parquesdesintra.pt)





**PALÁCIO NACIONAL DE QUELUZ**

**LISBOA CARD PARTNER**

**Um encantador palácio do século XVIII, com amplos jardins repletos de estátuas.**

Largo do Palácio, Queluz | T. (+351) 214 343 860

Todos os dias, 10:00-18:00.

🚗 Queluz (linha de Sintra)

[www.parquesdesintra.pt](http://www.parquesdesintra.pt)



**SÉ DE LISBOA**

**LISBOA CARD PARTNER**

**Construída no século XII pelo primeiro rei de Portugal, D. Afonso Henriques.**

Largo da Sé, Lisboa | T. (+351) 218 866 752

info@sedelisboa.pt

[www.sedelisboa.pt](http://www.sedelisboa.pt)



**PALÁCIO NACIONAL DE SINTRA**

**LISBOA CARD PARTNER**

**Um antigo palácio real com uma mistura cativante de arquitetura mudéjar, manuelina e renascentista.**

Largo Rainha D. Amélia, Sintra | T. (+351) 219 106 840

Todos os dias, 09:30-18:00.

🚗 Sintra (linha de Sintra)

[www.parquesdesintra.pt](http://www.parquesdesintra.pt)



**TORRE DA IGREJA DO CASTELO DE SÃO JORGE**

**LISBOA CARD PARTNER**

**Antiga Mesquita transformada em Igreja. Aqui terá entrado D. Afonso Henriques em procissão e cortejo real, após a conquista da cidade de Lisboa.**

Largo de Santa Cruz do Castelo, 15, Lisboa

T. (+351) 215 806 032

🚗 737 🚗 12, 28

geral@torredaigrejadocastelo.pt

[www.torredaigrejadocastelo.pt](http://www.torredaigrejadocastelo.pt)

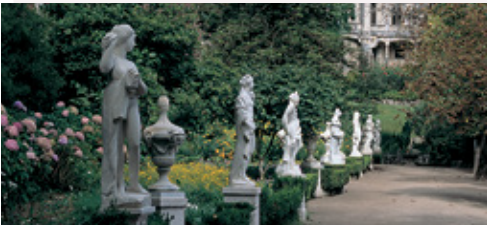

**QUINTA DA REGALEIRA**

**LISBOA CARD PARTNER**

**Palácio com associações exóticas.**

Quinta da Regaleira, Sintra | T. (+351) 219 106 650

Visitas por marcação prévia. Visitas diárias, 10:00-20:00.

Fechado: 01 de janeiro e 24, 25 e 26 de dezembro.

[www.regaleira.pt](http://www.regaleira.pt)



**TORRE DE BELÉM**

**LISBOA CARD PARTNER**

**Património Mundial da Unesco. Ex-libris da cidade, com arquitetura militar Francisco Arruda em estilo manuelino do século XVI.**

Av. Brasília, Lisboa | T. (+351) 213 620 034/38

Outubro a abril, 10:00-17:30 (última entrada às 17:00). Maio

a setembro, 10:00-18:30 (última entrada às 17:00). Fechado:

segunda-feira, 01 de janeiro, domingo de Páscoa, 01 de maio,

13 de junho e 25 de dezembro.

🚗 727, 728, 729, 751 🚗 15 Belém (linha de Cascais)

[www.torrebelem.pt](http://www.torrebelem.pt)

## OUTROS MONUMENTOS

### BASÍLICA DA ESTRELA

**Igreja do século XVIII, com duas torres imponentes.**  
Largo da Estrela, Lisboa

### CONVENTO DE CRISTO

#### LISBOA CARD PARTNER

Colina do Castelo, Tomar | T. (+351) 249 313 481  
Outubro a maio, 09:00-17:30 (última entrada às 17:00). Junho a setembro, 09:00-18:30 (última entrada às 18:00). Fechado: 01 de janeiro, 01 de março, domingo de Páscoa, 01 de maio e 25 de dezembro.

[www.conventocristo.pt](http://www.conventocristo.pt)

### IGREJA E MOSTEIRO

#### DE SÃO VICENTE DE FORA

**Fundada em 1147 para agradecer a conquista de Lisboa dos Mouros.**

Largo de São Vicente, Lisboa

### MOSTEIRO DE ALCOBAÇA

#### LISBOA CARD PARTNER

Praça 25 de Abril, Alcobaca | T. (+351) 262 505 120  
Outubro a março, 09:00-17:00 (última entrada às 16:30). Abril a setembro, 09:00-19:00 (última entrada às 18:30). Fechado: 01 de janeiro, domingo de Páscoa, 01 de maio, 20 de agosto e 25 de dezembro.

[www.mosteiroalcobaca.pt](http://www.mosteiroalcobaca.pt)

### MOSTEIRO DE BATALHA

#### LISBOA CARD PARTNER

Largo Infante D. Henrique, Batalha | T. (+351) 244 765 497  
Outubro a março, 09:00-17:30 (última entrada às 17:00). Abril a setembro, 09:00-18:30 (última entrada às 18:00). Fechado: 01 de janeiro, domingo de Páscoa, 01 de maio, 14 de agosto e 25 de dezembro.

[www.mosteirobatalha.pt](http://www.mosteirobatalha.pt)

### PANTEÃO NACIONAL

#### LISBOA CARD PARTNER

**Igreja de Santa Engrácia, a maior estrutura barroca de Lisboa.**

Campo de Santa Clara, Lisboa  
Fechado no feriado de 13 junho.



### CENTRO DE INTERPRETAÇÃO

#### DAS LINHAS DE TORRES

**Venha descobrir o maior sistema defensivo de campanha da Europa, construído entre 1809 e 1810 para proteger Lisboa da 3.ª Invasão Francesa a Portugal, um dos episódios mais marcantes das invasões napoleónicas.**

Praça Dr. Eugénio Dias, N.º 12, Sobral de Monte Agraço  
T. (+351) 261 942 296

De terça a domingo, das 10:00 às 18:00.

[cilt@cm-sobral.pt](mailto:cilt@cm-sobral.pt)

[www.cilt.pt](http://www.cilt.pt) e [www.rhlt.pt](http://www.rhlt.pt)



### TEMPLO DE BUDISMO DE SINTRA

**Um dos quatro templos tradicionais do Budismo Kadampa no mundo. Aberto para visitas e palestras gratuitas, aulas de meditação e retiros. Tem uma loja, um café, um jardim e quartos para alugar.**

Rua Moinho do Gato, 5, Várzea de Sintra | T. (+351) 960 007 110

Terça-feira a domingo, 10:00-19:00.

[www.kadampa.pt](http://www.kadampa.pt)



## CASA FERNANDO PESSOA

**A casa onde o poeta Fernando Pessoa passou os últimos 15 anos de sua vida.**

Rua Coelho da Rocha, 16-18, Lisboa | T. (+351) 213 913 270  
Terça-feira a domingo, 10:00-18:00. Fechado: segunda-feira.

📞 709, 713, 720, 738, 774 🚗 25 e 28 📧 Rato

info@casafernandopessoa.pt

www.casafernandopessoa.pt



## MUSEU MEDEIROS E ALMEIDA

**LISBOA CARD PARTNER**

**Imperdível em Lisboa. Coleção de artes decorativas: cerâmica chinesa, mobiliário francês, pintura europeia, pratos e relógios.**

Rua Rosa Araújo, 41, Lisboa | T. (+351) 213 547 892

Segunda-feira a sábado, 10:00-17:00. Encerrado aos domingos.

info@museumedeirosalmeida.pt

museumedeirosalmeida.pt



## CASA MUSEU AMÁLIA RODRIGUES

**LISBOA CARD PARTNER**

**A casa onde viveu o maior ícone do fado, durante mais de meio século.**

Rua de São Bento, 193, Lisboa | T. (+351) 213 971 896

De terça-feira a domingo, 10:00-18:00.

📞 706, 727

www.amaliarodrigues.pt



## CENTRO CIENTÍFICO

### E CULTURAL DE MACAU

**LISBOA CARD PARTNER**

**Livros, multimédia e iconografia na sociedade chinesa.**

Rua da Junqueira, 30, Lisboa | T. (+351) 213 617 570

Terça-feira a sábado, 10:00-17:00. Domingo, 12:00-18:00.

📞 714, 727, 732, 751, 756 🚗 15

geral@cccm.pt

www.cccm.mctes.pt



## CASA-MUSEU

### DR. ANASTÁCIO GONÇALVES

**LISBOA CARD PARTNER**

**Pintura, cerâmica, móveis e porcelanas.**

Av. 5 de Outubro, 6-8, Lisboa | T. (+351) 210 109 923

De terça-feira a domingo, 10:00-18:00.

📞 701, 720, 727, 732, 736, 738, 744, 783

📍 Picoas, Saldanha

www.cmuseuanastaciogoncalves.pt



## CENTRO CULTURAL DE BELÉM

**LISBOA CARD PARTNER**

**Um dos maiores centros culturais da Europa.**

Praça do Império, Lisboa | T. (+351) 213 612 400

Centro de exposições, 10:00-19:00 (última entrada às 18:15).

Fechado às segundas-feiras.

www.ccb.pt

## MUSEUS



### CULTURGEST

#### FUNDAÇÃO CAIXA GERAL DE DEPÓSITOS

##### LISBOA CARD PARTNER

**Exposições, dança, teatro, música, cinema e conferências.**

Rua Arco do Cego, Lisboa | T. (+351) 217 905 454

Terça a sexta-feira, 11:00-18:00 (última entrada às 17:30)

Sábados, domingos e feriados, 11:00-19:00 (última entrada às 18:30). Fechado às segundas-feiras. Guias áudios disponíveis gratuitamente. Visitas e grupos escolares.

☎ 207, 722, 735, 736, 742, 744, 749, 754, 756, 783, 727, 732, 738, 767

📍 Campo Pequeno

[www.culturgest.pt](http://www.culturgest.pt)

### CORDOARIA

Rua da Junqueira, Lisboa

T. (+351) 210 977 376

[ccm.marinha.pt](http://ccm.marinha.pt)



### FRAGATA D. FERNANDO II E GLÓRIA

##### LISBOA CARD PARTNER

**Suba a bordo e faça uma viagem pela história do último navio da Marinha Portuguesa a navegar exclusivamente à vela e a última nau da "Carreira da Índia".**

Largo Alfredo Dinis, Almada | T. (+351) 212 746 295

De 1 de maio a 30 de setembro, de terça a domingo, das 10:00 às 18:00; de 1 de outubro a 30 de abril, de terça a domingo, das 10:00 às 17:00. Encerrado às segundas-feiras, dias 1 de janeiro, domingo de Páscoa, 1 de maio e 25 de dezembro.

[fernandogloria@marinha.pt](mailto:fernandogloria@marinha.pt)

[ccm.marinha.pt/pt/dfernando](http://ccm.marinha.pt/pt/dfernando)



### FUNDAÇÃO JOSÉ SARAMAGO

##### LISBOA CARD PARTNER

**A Casa dos Bicos é a sede da Fundação José Saramago.**

**Conferências públicas, concertos, debates e uma exposição permanente sobre a vida e o trabalho do Prémio Nobel de Literatura de 1998.**

Casa dos Bicos, Rua dos Bacalhóios, 10, Lisboa

T. (+351) 218 802 040

Segunda a sábado, 10:00-18:00.

[www.josesaramago.org](http://www.josesaramago.org)



### FUNDAÇÃO ÁRPAD SZENES-VIEIRA DA SILVA

##### LISBOA CARD PARTNER

**A fundação tem como objetivo divulgar e estudar o trabalho do casal Arpad Szenes e Maria Helena Vieira da Silva, bem como outros artistas, intelectuais e amigos, nacionais ou estrangeiros e contemporâneos.**

Praça das Amoreiras, 56, Lisboa | T. (+351) 213 880 044

Terça a domingo, 10:00-18:00. Fechado às segundas-feiras e feriados.

[www.fasvs.pt](http://www.fasvs.pt)

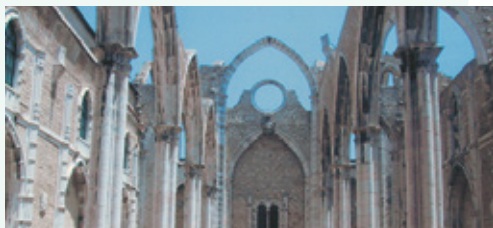

### MUSEU ARQUEOLÓGICO DO CARMO

##### LISBOA CARD PARTNER

**A história da cidade desde o período pré-histórico até aos dias de hoje.**

Largo do Carmo, Lisboa | T. (+351) 213 478 629

Junho a setembro, 10:00-19:00. Outubro a maio, 10:00-18:00.

Fechado aos domingos.

☎ 758 🚗 28 📍 Baixa/Chiado

[www.museuarqueologicodocarmo.pt](http://www.museuarqueologicodocarmo.pt)



## FUNDAÇÃO RICARDO ESPÍRITO SANTO SILVA - MUSEU DE ARTES DECORATIVAS PORTUGUESAS

### LISBOA CARD PARTNER

**Móveis, tecidos, porcelanas e pintura. Visitas guiadas, extensivas a artes, artesanato e oficinas de restauração.**

Largo das Portas do Sol, 2, Lisboa | T. (+351) 218 814 600 / (+351) 218 881 991

Todos os dias, 10:00-17:00. Fechado às terças-feiras, 01 de janeiro, 01 de maio e 25 de dezembro. Café: segunda a sexta-feira, 10:00 -17:00.

🚌 737 🚏 12, 28

[www.fress.pt](http://www.fress.pt)



## MUSEU DO DINHEIRO

**No coração de Lisboa, o Museu do Dinheiro oferece aos visitantes a oportunidade de conhecer exemplares únicos de notas e moedas de todo o mundo, através de uma experiência inovadora e interativa. Convida os visitantes a ir até a criptada igreja velha e descobrir o único troço acessível ao público da Muralha de D. Dinis, classificado como Monumento Nacional.**

Banco de Portugal, Largo de São Julião, Lisboa

T. (+351) 213 213 240

Quarta a domingo, 10:00-18:00. Fechado: 1 de janeiro, 1 de maio, 24 e 25 de dezembro.

[info@museudodinheiro.pt](mailto:info@museudodinheiro.pt)

[museudodinheiro.pt](http://museudodinheiro.pt)



## MUSEU BENFICA COSME DAMIÃO

### LISBOA CARD PARTNER

**Os troféus, os factos e as pessoas que fizeram do Benfica um marco do desporto mundial.**

Estádio do Sport Lisboa e Benfica, Av. Eusébio da Silva Ferreira, Lisboa | T. (+351) 217 219 590

Todos os dias, 10:00-18:00 (em dia de jogo o museu fecha no início do jogo).

🚌 3, 64, 729, 750, 765, 767, 799

🚏 Colégio Militar / Alto dos Moinhos

[www.museubenfica.pt](http://www.museubenfica.pt)



## MUSEU DE LISBOA - PALÁCIO PIMENTA

**Descobertas arqueológicas, pinturas, gravuras, documentando a história de Lisboa.**

Campo Grande, 245, Lisboa | T. (+351) 217 513 200

10:00-18:00. Fechado às segundas-feiras e feriados.

🚌 701, 736, 747, 750 🚏 Campo Grande

[www.museudelisboa.pt](http://www.museudelisboa.pt)



## MUSEU DE LISBOA - SANTO ANTÓNIO

**Iconografia, livros, trajes e objetos religiosos.**

Largo de Santo António da Sé, 22, Lisboa

T. (+351) 218 860 447

10:00-18:00. Fechado às segundas-feiras.

🚌 737 🚏 12, 28

[www.museudelisboa.pt](http://www.museudelisboa.pt)

## MUSEUS



### MUSEU DO CHIADO

LISBOA CARD PARTNER

**Museu Nacional de Arte Contemporânea  
(peças posteriores a 1850).**

Rua Serpa Pinto, 4, Lisboa | T. (+351) 213 432 148  
Terça a domingo, 10:00-18:00. Fechado às segundas-feiras,  
01 de janeiro, domingo de Páscoa, 01 de maio, 13 de junho  
e 25 de dezembro.

🚶 758 🚶 28 📍 Baixa-Chiado  
[www.museuartecontemporanea.pt](http://www.museuartecontemporanea.pt)



### MUSEU COLEÇÃO BERARDO

LISBOA CARD PARTNER

**O público pode apreciar os grandes nomes da arte moderna  
e contemporânea, como Pablo Picasso, Salvador Dalí,  
Andy Warhol, Francis Bacon e outros.**

Centro Cultural de Belém, Praça do Império, Lisboa  
T. (+351) 213 612 878

Preços: Crianças (0 a 6 anos) – entrada gratuita; crianças  
(7 a 18 anos), idosos (+65 anos), visitantes com mobilidade  
reduzida e estudantes – 2,50€; adultos – 5€. Sábados  
– entrada livre.

Todos os dias, 10:00-19:00 (última entrada às 18:30).  
[www.museuberardo.pt](http://www.museuberardo.pt)



### MUSEU DA FARMÁCIA

LISBOA CARD PARTNER

**Objetos de farmácia de várias civilizações.**

Rua Marechal Saldanha, 1, Lisboa | T. (+351) 213 400 680  
Segunda a sexta, das 10:00 às 18:00 (última entrada às 17:30). Fim  
de semana, 10:00-13:00 e 14:00 – 18:00 (última entrada às 17:30).  
Fechado: domingo de Páscoa, 25 de dezembro e 1 de janeiro.

🚶 758 (Praça Luís de Camões) 🚶 28 📍 Chiado  
[museudafarmacia@anf.pt](mailto:museudafarmacia@anf.pt)  
[www.museudafarmacia.pt](http://www.museudafarmacia.pt)



### MUSEU DA ÁGUA

LISBOA CARD PARTNER

**Estação de bombeamento da água que data de 1880, entrou  
em funcionamento em 1928. Inclui temas de exposição  
permanente: a água no planeta, a história do abastecimento  
de água e o ciclo da sustentabilidade.**

Rua do Alviela, 12, Lisboa | T. (+351) 218 100 215  
Terça a sábado, 10:00-17:30. Fechado para almoço:  
12:30-13:30. Fechado nos feriados.

🚶 735, 794, 706, 712, 782 🚶 Sta. Apolónia 📍 Santa Apolónia  
[www.epal.pt](http://www.epal.pt)



### MUSEU RAFAEL BORDALO PINHEIRO

Campo Grande, 382, Lisboa | T. (+351) 215 818 540  
Terça a domingo, 10:00-18:00. Fechado às segundas-feiras,  
1 de janeiro, 1 de maio e 25 de dezembro.

🚶 701, 703, 736, 747, 750, 768 📍 Campo Grande  
[www.museubordalopinheiro.pt](http://www.museubordalopinheiro.pt)



## MUSEU DAS COMUNICAÇÕES

LISBOA CARD PARTNER

**Documentos, objetos e equipamentos que testemunham a evolução da comunicação.**

Rua do Instituto Industrial, 16, Lisboa | T. (+351) 213 935 000/159

Segunda a sexta-feira 10:00-18:00. Sábado, 14:00-18:00.

Última quinta-feira do mês, 10:00-22:00, com entrada livre de 18:00 às 22:00. Fechado aos feriados.

🚗 706, 714, 728, 732, 760 🚏 15, 18 e 25

🚇 Cais do Sodré (Cascais line) 🚏 Cais do Sodré

[www.fpc.pt](http://www.fpc.pt)



## MAAT - MUSEU DE ARTE, ARQUITETURA E TECNOLOGIA

LISBOA CARD PARTNER

**Novo museu da Fundação EDP mostra a relação entre arte, arquitetura e tecnologias, através de uma programação contemporânea e internacional.**

Av. Brasília, Central Tejo, Lisboa | T. (+351) 210 028 130

12:00-20:00. Fechado às terças-feiras, 01 de janeiro, 01 de maio e 25 de dezembro.

🚗 728, 714, 727, 729, 751 🚏 15 🚇 Belém (linha de Cascais)

[www.maat.pt](http://www.maat.pt)

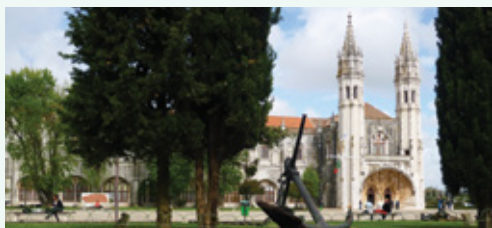

## MUSEU DE MARINHA

LISBOA CARD PARTNER

**Entre modelos de embarcações, instrumentos marítimos, réplicas impressionantes e verdadeiras embarcações, conheça a História dos Portugueses no Mar.**

Praça do Império – Belém, Lisboa | T. (+351) 210 977 371

Outubro a abril, todos os dias, 10:00-17:00. Maio a setembro,

todos os dias, 10:00-18:00. Fechado: 1 de janeiro, domingo de Páscoa, 1 de maio e 25 de dezembro.

🚗 714, 727, 28, 729, 751, 201 🚏 15 🚇 Belém (linha de Cascais)

🚇 Estação Fluvial de Belém (Transtejo)

[ccm.marinha.pt/pt/museu](http://ccm.marinha.pt/pt/museu)



## MUSEU DA LIGA DOS COMBATENTES

### FORTE DO BOM SUCESSO

**Integra o Monumento aos Combatentes da Guerra do Ultramar. Museu e exposições.**

Forte do Bom Sucesso, Belém | T. (+351) 969 562 064

Todos os dias, 10:00-17:30 (última entrada às 17:00).

Abril a setembro, 10:00-18:00 (última entrada às 17:30).

🚗 727, 728, 729, 751 🚏 15 🚇 Belém (linha de Cascais)

[www.ligacombatentes.org.pt](http://www.ligacombatentes.org.pt)



## MUSEU DA MARIONETA

**Uma coleção de marionetas de todo o mundo. Demonstrações das técnicas de manipulação de marionetas.**

Rua da Esperança, 146, Lisboa | T. (+351) 213 942 810

Terça a domingo 10:00-13:00 e 14:00-18:00. Fechado às segundas-feiras, 01 de janeiro, 01 de maio e 25 de dezembro.

[www.museudamarioneta.pt](http://www.museudamarioneta.pt)

## MUSEUS

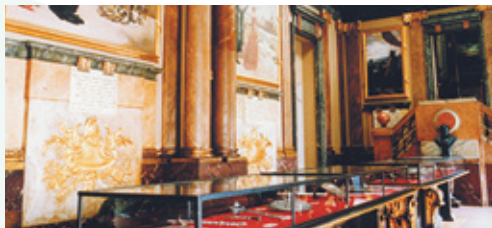

### MUSEU MILITAR DE LISBOA

**Valiosa coleção de armas e uniformes.**

Largo do Museu de Artilharia, Lisboa | T. (+351) 218 842 569  
Terça a domingo 10:00-17:00. Fim-de-semana, 10:00-12:30  
e 13:30-17:00. Entrada gratuita na manhã do primeiro domingo  
de cada mês.

🚗 210, 728, 735  
[www.exercito.pt](http://www.exercito.pt)



### MUSEU NACIONAL DE ARTE ANTIGA

**LISBOA CARD PARTNER**

**Arte europeia, incluindo a melhor coleção de arte portuguesa da Idade Média ao século XIX. Arte africana e oriental.**

Rua Janelas Verdes, Lisboa | T. (+351) 213 912 800  
Terça a domingo, 10:00-18:00. Fechado: 01 de janeiro, Domingo  
de Páscoa, 01 de maio, 13 de junho e 24 e 25 de dezembro.

🚗 713,714, 727, 728, 732, 760 🚗 15, 18, 25  
[www.museudearteantiga.pt](http://www.museudearteantiga.pt)



### MUSEU NACIONAL DOS COCHES

**LISBOA CARD PARTNER**

**Criada a 23 de maio de 1905 na antiga escola de equitação do Palácio de Belém, é uma coleção única no mundo! Em 23 de maio de 2015, a maior parte da coleção foi transferida para um novo edifício.**

Avenida da Índia, 136, Lisboa | Picadeiro Real: Praça Afonso de Albuquerque, Lisboa | T. (+351) 210 732 319  
Terça a domingo, 10:00-18:00 (última entrada às 17:15 (nova construção) e 17:30 (Picadeiro Real). Fechado às segundas-feiras, 01 de janeiro, domingo de Páscoa, 01 de maio, 13 de junho, 24 e 25 de dezembro. Entrada gratuita no primeiro domingo de cada mês.  
[www.museudosoches.pt](http://www.museudosoches.pt)



### MUSEU NACIONAL DO AZULEJO

**LISBOA CARD PARTNER**

**A arte do azulejo ao longo dos últimos cinco séculos. Instalado num convento do século XVI.**

Rua Madre de Deus, 4, Lisboa | T. (+351) 218 100 340  
Terça a domingo 10:00-18:00. Fechado às segundas-feiras,  
domingo de Páscoa, 01 de janeiro, 01 de maio, 13 de junho  
e 25 de dezembro.

🚗 718, 728, 742, 759, 794  
[www.museudoazulejo.pt](http://www.museudoazulejo.pt)



### MUSEU NACIONAL DA MÚSICA

**LISBOA CARD PARTNER**

**Instrumentos musicais europeus dos últimos três séculos. Uma coleção alojada numa estação de metro.**

Rua João Freitas Branco, Lisboa | T. (+351) 217 710 990  
Terça a sábado, 10:00-18:00. Fechado aos domingos,  
segundas-feiras, 01 de janeiro, 01 de maio, 13 de junho  
e 25 de dezembro.

🚗 Alto dos Moinhos  
[www.museunacionaldamusica.pt](http://www.museunacionaldamusica.pt)



### MUSEU NACIONAL DE ETNOLOGIA

**LISBOA CARD PARTNER**

**Coleção universal. Instrumentos agrícolas.**

Av. Ilha da Madeira, Lisboa | T. (+351) 213 041 160  
Terça-feira, 14:00-18:00. Quarta a domingo, 10:00-18:00.  
Fechado às segundas-feiras, 01 de janeiro, 01 de maio,  
13 de junho e 25 de dezembro.

🚗 728, 732 🚗 Belém, (linha de Cascais)  
[www.mnetnologia.wordpress.com](http://www.mnetnologia.wordpress.com)





## MUSEU NACIONAL FERROVIÁRIO

Viaje desde os primórdios das locomotivas a vapor até ao transporte ferroviário do futuro, não esquecendo os tesouros nacionais como o Comboio Real ou o Comboio Presidencial Português.

Rua Eng. Ferreira de Mesquita, 1A, Entroncamento

T. (+351) 249 130 382

De terça-feira a domingo, 10:00-18:00.

[www.fmf.pt](http://www.fmf.pt)



## RTP - COLEÇÃO VISITÁVEL MUSEOLÓGICA DE RÁDIO E DE TELEVISÃO

A maior coleção europeia de equipamentos de rádio.

Rua Conselheiro Emídio Navarro, 34, Lisboa

T. (+351) 217 947 923 | 217 947 961

Segunda a sexta-feira, 10:00-13:00 e 14:00-17:00. Aberto no primeiro sábado de cada mês para grupos com mais de 15 pessoas, mediante disponibilidade e marcação prévia, efetuada com uma antecedência mínima de uma semana, exceto feriados. Fechado aos sábados, domingos e feriados. Visitas gratuitas. Inscrição prévia obrigatória para grupos.

[museu.virtual@rtp.pt](mailto:museu.virtual@rtp.pt)

[museu.rtp.pt](http://museu.rtp.pt)



## MUSEU DE SÃO ROQUE

LISBOA CARD PARTNER

Pinturas, escultura, jóias, manuscritos iluminados, tecidos, relicários e frontais de altar (século XIV ao século XX).

Largo Trindade Coelho, Lisboa | T. (+351) 213 235 444/ 382/ 449

Terça a domingo, 10:00-18:00. Segunda-feira, 14:00-18:00

Fechado às segundas-feiras de manhã e feriados.

[mais.scml.pt/museu-saoroque/museu/](http://mais.scml.pt/museu-saoroque/museu/)



## MUSEU DO ORIENTE

LISBOA CARD PARTNER

Av. Brasília, Doca de Alcântara Norte, Lisboa

T. (+351) 213 585 200

Terça a domingo, 10:00-18:00. Sexta-feira, 10:00-22:00

(entrada livre, 18:00-22:00). Fechado às segundas-feiras.

[www.museudooriente.pt](http://www.museudooriente.pt)



## MUSEU NACIONAL DO TEATRO E DANÇA

LISBOA CARD PARTNER

Trajes, figurinos, cenários, fotografias e muito mais.

Estrada do Lumiar, 10-12, Lisboa | T. (+351) 217 567 410

Terça a domingo, 10:00-18:00. Fechado às segundas-feiras e feriados (13 de junho).

🚌 736, 703, 701, 796 📍 Lumiar

[www.museodoteatroedanca.gov.pt](http://www.museodoteatroedanca.gov.pt)



## MUSEU SPORTING CP

### ESTADIO JOSÉ ALVALADE

LISBOA CARD PARTNER

Vem conhecer a história de um dos clubes mais grandiosos e ecléticos do mundo do desporto.

Rua Professor Fernando da Fonseca, Lisboa

T. (+351) 217 516 164

Terça-feira a domingo, 10:30-13:00 e 14:30-18:00.

📍 Campo Grande | [www.sporting.pt](http://www.sporting.pt)

## MUSEUS

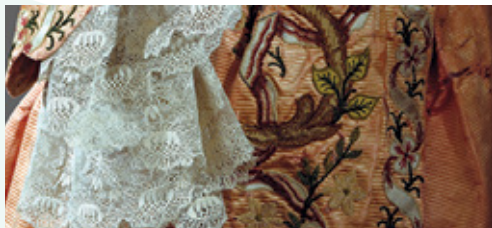

### MUSEU NACIONAL DO TRAJE

#### LISBOA CARD PARTNER

Coleção de trajes e acessórios do século XVII até os nossos dias e um parque botânico.

Largo Júlio Castilho, Lisboa | T. (+351) 217 567 620

Terça-feira a domingo, 10:00-18:00. Fechado às segundas-feiras.

🚗 701, 703, 736 📍 Lumiar

[www.museudo traje.dgcp.gov.pt](http://www.museudo traje.dgcp.gov.pt)



### NEWMUSEUM | MEDIA AGE EXPERIENCE

#### LISBOA CARD PARTNER

Nomeado para Museu Europeu do Ano 2017.

Um entretenimento inteligente, interativo e tecnicamente avançado, dedicado às histórias de Portugal e do mundo contadas pelos Media. É assim que se define o NewsMuseum, localizado na Vila de Sintra.

Rua Visconde Monserrate, 26 a 38, Sintra | T. (+351) 210 126 600

Todos os dias das 10:00-18:30. Última entrada às 17:30.

🚗 Sintra (Linha de Sintra)

[www.newsmuseum.pt](http://www.newsmuseum.pt)

## OUTROS MUSEUS



### MUSEU DA CARRIS

#### LISBOA CARD PARTNER

Carros eléctricos, autocarros e equipamento de transporte público urbano.

Rua 1º de Maio, 103, Lisboa



### MUSEU DO AR

#### LISBOA CARD PARTNER

Aviões e equipamentos exibidos num hangar.

Granja do Marquês, Pêro Pinheiro, Sintra



### MUSEU NACIONAL DE HISTÓRIA NATURAL E CIÊNCIA

#### LISBOA CARD PARTNER

Instrumentos científicos, recolha de História Natural.

Rua Escola Politécnica, 54-60, Lisboa



## GALERIA ROCA LISBOA

Convidamo-lo a visitar o Roca Lisboa Gallery e conhecer as últimas novidades em espaços de banho, assim como as sensações que os rodeiam. Um espaço aberto à cidade com eventos e atividades culturais.

Praça dos Restauradores, 46, Lisboa | T. (+351) 213 404 260  
Segunda a sexta-feira, 10:30-17:30.  
[rocalisboagallery.com](http://rocalisboagallery.com)



## AQUÁRIO VASCO DE GAMA LISBOA CARD PARTNER

Visite um dos aquários-museus mais antigos do mundo e viaje entre as profundezas do mar e as encostas marítimas, contemplando a vida aquática portuguesa.

Rua Direita do Dafundo,  
Cruz Quebrada – Dafundo | T. (+351) 214 205 000  
Todos os dias, 10:00-18:00 (última entrada às 17:30).  
🚗 76,723,729,750,751 (Carris); 1,6 (Vimeca) 🚏 15  
[aquariovgama@marinha.pt](mailto:aquariovgama@marinha.pt)  
[marinha.pt/pt/aquariovgama](http://marinha.pt/pt/aquariovgama)

## ESTÁDIOS DE FUTEBOL



## VISITA AO ESTÁDIO JOSÉ ALVALADE SPORTING CP LISBOA CARD PARTNER

Venha ver o estádio de um dos clubes mais grandiosos e ecléticos do mundo do desporto.

Rua Professor Fernando da Fonseca, Lisboa  
T. (+351) 217 516 164  
Terça-feira a domingo, 11:30, 14:30, 15:30, 16:30.  
📍 Campo Grande  
[www.sporting.pt](http://www.sporting.pt)



## CASINO ESTORIL

O maior casino da Europa. Salas de jogos, todos os dias, 15:00 às 03:00, espetáculos a partir das 21:00.

Praça José Teodoro dos Santos, Estoril | T. (+351) 214 667 700  
Estoril 🚇 (Linha de Cascais)  
[www.casino-estoril.pt](http://www.casino-estoril.pt)



## VISITA AO ESTÁDIO DA LUZ LISBOA CARD PARTNER

Visite o Estádio do Sport Lisboa e Benfica e viva a experiência de estádio em dia de jogo.

Av. Eusébio da Silva Ferreira, Lisboa | T. (+351) 217 219 500  
Todos os dias, 10:00-19:00.  
🚗 3, 64, 729, 750, 765, 767, 799  
📍 Colégio Militar/Alto dos Moinhos  
[www.slbenfica.pt](http://www.slbenfica.pt)  
[visitasestadio@slbenfica.pt](mailto:visitasestadio@slbenfica.pt)



## CASINO LISBOA

Sala de jogos e espetáculos, todos os dias, 15:00-03:00.

Alameda dos Oceanos, Lt. 1.03.01  
Parque das Nações, Lisboa | T. (+351) 218 929 000  
15:00-03:00. Sextas e sábados, 16:00-04:00. 15:00-03:00.

📍 Oriente  
[www.casinolisboa.pt](http://www.casinolisboa.pt)

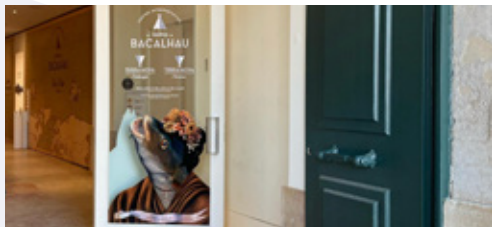

## CENTRO INTERPRETATIVO DA HISTÓRIA DO BACALHAU

LISBOA CARD PARTNER

Aqui conta-se uma das mais épicas histórias de Portugal – a descoberta da Terra Nova e a aventura nos mares gelados pela pesca do bacalhau.

Torreão Nascente do Terreiro do Paço, Lisboa | T. (+351) 211 126 155; Todos os dias, 10:00-19:00 (última entrada às 18:00).  
🚶 Sintra (Linha de Sintra)  
[www.historiabacalhau.pt](http://www.historiabacalhau.pt)



## CENTRO INTERATIVO MITOS E LENDAS DE SINTRA

LISBOA CARD PARTNER

Descubra o misticismo, os segredos e o romantismo de Sintra, numa viagem que cruza história, música e literatura, com técnicas multimédia e experiências sensoriais.

Praça da República, 23, Sintra | T. (+351) 219 231 157  
Todos os dias das 10:00 às 18:30, última entrada às 17:30.  
🚶 Sintra (Linha de Sintra)  
[www.visitlisboa.com](http://www.visitlisboa.com)



## CENTRO TEJO

Uma viagem de interpretação, apreciação e sensibilização ambiental das duas margens do Tejo.

Terreiro do Paço | T. (+351) 211 163 426  
Todos os dias das 10:00 às 19:00.  
[centrotejo@lismarketing.pt](mailto:centrotejo@lismarketing.pt)



## ESTAÇÃO SUL E SUESTE

Viva a experiência de um passeio no rio a bordo de uma das muitas embarcações tradicionais. Embarque e descubra o Tejo e as suas margens.

Terreiro do Paço  
Todos os dias das 09:00 às 20:00.  
[centrotejo@lismarketing.pt](mailto:centrotejo@lismarketing.pt)



## EXPERIÊNCIA PILAR 7 LISBOA CARD PARTNER

Uma experiência interativa e imersiva que permite uma descoberta única da Ponte 25 de Abril.

Avenida da Índia, Alcântara  
Todos os dias, das 10:00 às 18:00. Última entrada às 17:00.  
Encerra a 25 de dezembro.  
[www.visitlisboa.com](http://www.visitlisboa.com)



## CHAPITÔ

Costa do Castelo, 7, Lisboa | T. (+351) 218 855 550  
Terça a domingo, 12:00-02:00.  
🚶 737 🚶 28 🚶 Rossio  
[www.chapito.org](http://www.chapito.org)



### HOT CLUBE DE PORTUGAL

O Hot Clube é um dos mais antigos clubes de jazz da Europa e considerado um dos melhores 100 clubes de jazz do mundo. Praça da Alegria, 48, Lisboa | T. (+351) 213 619 740  
De terça a sábado das 22:00 às 02:00.  
[www.hcp.pt](http://www.hcp.pt)



### LISBON ESCAPE HUNT

Imagina uma sala aparentemente normal. Agora imagina tu e os teus amigos trancados dentro dessa sala. Rua dos Douradores, 16, Lisboa | T. (+351) 924 149 160  
Todos os dias, 11:00-21:00.  
[www.lisbon.escapehunt.com](http://www.lisbon.escapehunt.com)

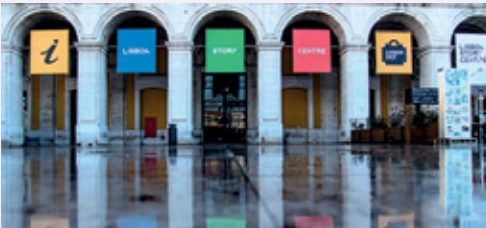

### LISBOA STORY CENTRE

#### LISBOA CARD PARTNER

Centro de interpretação dedicado às histórias da capital portuguesa, através de experiências imersivas. Terreiro do Paço, 78-81, Lisboa | T. (+351) 211 941 099  
Todos os dias das 10:00 às 19:00 (última entrada às 18:00).  
[www.lisboastorycentre.pt](http://www.lisboastorycentre.pt)



### MARVEL MISSION

Bem-vindo ao centro de entretenimento baseado no fantástico Universo Marvel. Aqui pode ajudar super-heróis através de diferentes missões e adquirir produtos e esculturas de coleção. Av. Cruzeiro Seixas, 5 e 7, Amadora  
T. (+351) 218 003 600  
[info@marvelmission.com](mailto:info@marvelmission.com)  
[www.marvelmission.com](http://www.marvelmission.com)



### ESCAPE GAME OVER LISBOA

São três salas para uma experiência interativa, com pistas para seguir e uma verdade para descobrir. Rua de O Século, 4B, Lisboa | T. (+351) 926 871 858  
De segunda a sexta, 15:00-24:00. Sábados e domingos, 10:30-24:00.  
[info@escapegameover.pt](mailto:info@escapegameover.pt)  
[www.escapegameover.pt](http://www.escapegameover.pt)



### MINI GOLF LISBON

Junte-se a nós num campo de 18 buracos, iluminado com luz natural e Neon, repleto de desafios e reviravoltas, prometendo muita diversão para todos. Faça competições de bilhar, futebol e air hockey, ou simplesmente relaxe na área de bar. Calçada Ferragial, 8, Lisboa | T. (+351) 926 674 272  
Todos os dias, 12:30-23:00 (última entrada: 22:30). Encerrado a 25 de dezembro e a 1 de janeiro.  
[golf@minigolflisbon.com](mailto:golf@minigolflisbon.com)  
[minigolflisbon.com](http://minigolflisbon.com)



## OCEANÁRIO DE LISBOA

LISBOA CARD PARTNER

Um dos maiores aquários da Europa. Aberto todos os dias.

Espanada D. Carlos I, Lisboa | T. (+351) 218 917 000

Preços: Exposição Permanente + Temporária/Exposição permanente - Crianças (0-3 anos): gratuito; crianças (4-12 anos): 12€/10€; adultos (13-64 anos): 18€/15€; idosos (+65 anos): 12€/10€; famílias (2 adultos e crianças até aos 12 anos): 47€/39€ Todos os dias, das 10:00 às 20:00 (última entrada às 19:00).

☎ 705, 725, 728, 744, 708, 750, 759, 782, 794

📍 Oriente

[www.oceanario.pt](http://www.oceanario.pt)

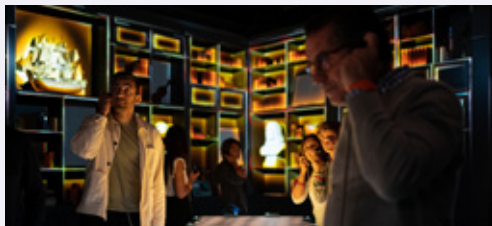

## QUAKE

Experiência temática que dá a ver e sentir o terramoto em Lisboa

Rua Cais da Alfândega Velha, 39, Lisboa

[lisbonquake.com](http://lisbonquake.com)

[info@lisbonquake.com](mailto:info@lisbonquake.com)



## PAVILHÃO DO CONHECIMENTO

– CIÊNCIA VIVA

LISBOA CARD PARTNER

Um museu de ciência e tecnologia interativa.

Largo José Mariano Gago, Parque das Nações, Lisboa  
T. (+351) 218 917 100

Preços: 9€; crianças (3-11 anos): 6€; crianças (12-17 anos): 7€; família: 24€. Terça-feira a sexta-feira 10:00-18:00. Sábado, domingo e feriados, 11:00-19:00.

📍 Oriente

[www.pavconhecimento.pt](http://www.pavconhecimento.pt)



## PLANETÁRIO DE MARINHA

LISBOA CARD PARTNER

Fique mais perto do céu e sinta-se um astronauta por entre as estrelas. Fique a perceber o que se passa para lá do que olhos

alcançam, neste que é um dos maiores planetários do mundo.

Praça do Império – Belém, Lisboa | T. (+351) 210 977 350

De terça-feira a domingo, 09:30-12:00 | 13:30-16:00. Sábado, 13:30-16:00. Fechado: 1 de janeiro, domingo de Páscoa, 1 de maio e 25 de dezembro.

☎ 714, 727, 728, 729, 751, 201

📍 Belém (linha de Cascais) Estação Fluvial de Belém

(Transtejo)

[planetario@marinha.pt](mailto:planetario@marinha.pt)

[ccm.marinha.pt/pt/planetario](http://ccm.marinha.pt/pt/planetario)



## TEATRO NACIONAL D. MARIA II

Praça D. Pedro V, Lisboa | T. (+351) 213 250 800

[geral@tndm.pt](mailto:geral@tndm.pt)

[www.tndm.pt](http://www.tndm.pt)



## TEATRO NACIONAL DE SÃO CARLOS

Rua Serpa Pinto, 9, Lisboa | T. (+351) 213 253 000

[saocarlos.info@saocarlos.pt](mailto:saocarlos.info@saocarlos.pt)



## ADVENTURE PARK

O arborismo consiste na passagem sequencial de obstáculos entre plataformas posicionadas nas copas das árvores, terminando sempre num slide.

Complexo Desportivo do Jamor, Estrada Carreira de Tiro | T. (+351) 211 519 400

Todos os dias: 10:00-17:00.

Fechado a 25 de dezembro, 1 de Janeiro e Domingo de Páscoa. A marcação não é obrigatória, mas é recomendável.

[www.adventurepark.pt](http://www.adventurepark.pt)

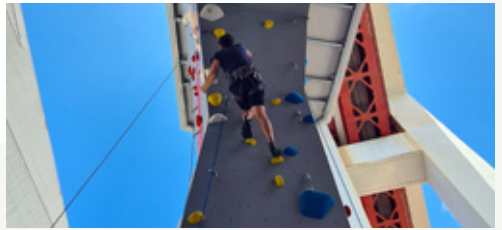

## ESCALA25

Esta localização incrível proporciona uma experiência única de escalada, onde os visitantes podem disfrutar da icónica Ponte 25 de abril de uma maneira nova e emocionante. Um espaço seguro e acolhedor para todas as idades e níveis.

**Aceita o desafio e vem escalar connosco!**

Av. da Índia, Pilar 7, Lisboa | T. (+351) 964 129 244

Segunda a sexta, das 10:00 às 20:00,

Sábados e domingos, das 10:00 às 18:00.

[escala25.com](http://escala25.com)



## BADOCA SAFARI PARK

Cerca de 500 animais selvagens convivem neste parque temático.

Herdade da Badoca, Vila Nova de Santo André

T. (+351) 369 708 850

Todos os dias, 09:30-17:30.

[badoca@badoca.com](mailto:badoca@badoca.com)

[www.badoca.com](http://www.badoca.com)



## MARINA PARQUE DAS NAÇÕES

Experiências de vela, canoaagem, windsurf, cruzeiros fluviais.

Edf. da Capitania, Passeio de Neptuno, Lisboa

T. (+351) 218 949 066

Fechado de 8:30 a 20:30.

[www.marinaparquedasnacoes.pt](http://www.marinaparquedasnacoes.pt)



## EVOA - ESPAÇO DE VISITAÇÃO E OBSERVAÇÃO DE AVES

LISBOA CARD PARTNER

Mais de 100 espécies de aves em estado selvagem.

**Visitas guiadas e observação.**

Lezíria Sul de Vila Franca de Xira, Vila Franca de Xira

T. (+351) 926 458 963

Aberto todos os dias, exceto segunda-feira e julho.

📍 Vila Franca de Xira

[www.evoa.pt](http://www.evoa.pt)



## MONTE SELVAGEM

**Preservação da vida selvagem num montado (ecossistema típico da região do Alentejo). colhe animais domésticos e selvagens**

Monte do Azinhal, Lavre, Montemor-o-Novo

T. (+351) 265 894 377

Terça a domingo, 10:00-19:00, até Outubro.

[www.monteselvagem.pt](http://www.monteselvagem.pt)

## AR LIVRE E PARQUES NATURAIS



### PARQUE AVENTURA COVA DA BALEIA

**Parque aventura com 55.000m<sup>2</sup>, a 35 quilómetros de Lisboa, Mafra, dedicado à aventura, paixão, desafio e emoção.**

**Paintball, Cobertura, Slide, Rappel, piscina e insufláveis.**

Senhora da Lapa, Barreiralva, Mafra | T. (+351) 969 008 368

Todos os dias, 10:00-19:00.

[www.covadabaleia.com](http://www.covadabaleia.com)

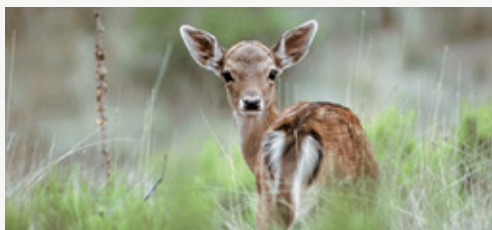

### TAPADA NACIONAL DE MAFRA

**Uma antiga reserva de caça real, com mais de 800 hectares.**

**A 35 quilómetros de Lisboa, ao lado do Mosteiro de Mafra, Portão do Codeçal.**

T. (+351) 261 817 050

Passeios a pé, todos os dias, 9:30-14:00.

[www.tapademafra.pt](http://www.tapademafra.pt)



### WIND – CENTRO DE ATIVIDADES DE MONTANHA

Rua Eduardo Mondlane, loja 44, Baixa da Banheira

T. (+351) 210 848 878

[geral@wind-cam.pt](mailto:geral@wind-cam.pt)

[www.wind-cam.pt](http://www.wind-cam.pt)



### JARDIM ZOOLOGÍCO DE LISBOA

**LISBOA CARD PARTNER**

**Baía dos Golfinhos, Casa dos répteis, quintinha pedagógica para crianças e apresentação de aves e répteis.**

Estrada de Benfica, 158/160, Lisboa

T. (+351) 217 232 910/900

Abril a setembro, 10:00-20:00. Outubro a março, 10:00-18:00.

🚌 716, 731, 754, 758, 701, 726, 755 e 768

📍 Jardim Zoológico 🚗 Sete-rios

[www.zoo.pt](http://www.zoo.pt)

## SAÚDE E BEM-ESTAR



### ELOHIM SPA

**No Elohim Spa vai viver uma experiência inesquecível.**

**Massagens, osteopatia, reflexologia e esfoliação corporal.**

Largo do Rato, 3, 1.º, Lisboa | T. (+351) 213 860 708

[www.elohim.pt](http://www.elohim.pt)



### MALO CLINIC - DA CIÊNCIA AO SORRISO

**Inovação em medicina dentária.**

Av. dos Combatentes, 43A, 13.º, Lisboa

T. (+351) 217 228 100

Segunda a sexta, 8:00-19:00.

[www.maloclinics.com](http://www.maloclinics.com)





## THALASSO CAPARICA

### TALASSOTHERAPY

**Terapias de água do mar, osteopatia, massagem, tratamento de coluna e estética.**

Av. 1.º de Maio, 25 A, Costa da Caparica

T. (+351) 212 905 655/916 189 585

Segunda a sábado (incluindo feriados), 10:00-20:00.

Fechado aos domingos.

[www.thalassocaparica.com](http://www.thalassocaparica.com)



## PARQUE EDUARDO VII E ESTUFA FRIA

### LISBOA CARD PARTNER

**Espécies botânicas, com efeito de estufa e uma variedade de plantas.**

Parque Eduardo VII, Lisboa | T. (+351) 213 882 278

Outubro a março, 09:00-16:30. Abril a setembro, 09:00-17:30.

🚌 702, 712, 720, 722, 731, 738, 744, 746, 749

📍 Marquês Pombal, Parque, S. Sebastião



## TELEFÉRICO PARQUE DAS NAÇÕES

### LISBOA CARD PARTNER

**Aberto a partir de 3 de dezembro.**

**Horários e mais informação no site.**

Bilhetes: (uma viagem): Adultos - 6,50€

Crianças (<3 anos) - Entrada gratuita

Crianças (4 -12 anos) - 4,50€.

[www.telecabinelisboa.pt](http://www.telecabinelisboa.pt)



## PANDA BINGO

Av. de Paris, 5 A, Lisboa | T. (+351) 218 486 521

Entrada gratuita. Cartões a 1, 2 e 3 €. Disponíveis 2.575 lugares.

📍 Areiro



# Fado

PATRIMÓNIO IMATERIAL DA HUMANIDADE



PATRIMÓNIO DA  
HUMANIDADE  
**FADO**  
HERITAGE OF  
HUMANITY

# A Canção de Lisboa e do Mundo

Considerado como Património Cultural Imaterial da Humanidade pela UNESCO em novembro de 2011, o fado é a parte mais pura da expressão da "alma de Lisboa". Muito mais do que música, o fado é uma expressão musical portuguesa, que traduz os sentimentos e o modo de vida de uma cidade, acompanhado pelos acordes melancólicos da tradicional guitarra portuguesa. O fado é uma marca da cultura portuguesa e inseparável da tradição da capital portuguesa, uma vez que o fado representa "pelo menos mais de dois séculos de história do passado", é o património da cidade que deu voz à alma. Ainda hoje as influências do exterior e as várias culturas que chegam

a Lisboa são sentidas no fado, sendo por isso uma herança merecidamente compartilhada por todo o mundo. Composto por uma linguagem simples e sentimental, o caráter universal do fado supera todas as barreiras e é agora apreciado por milhões de seguidores em todo o mundo. Esta internacionalização do fado deve-se em grande parte ao carisma da Amália Rodrigues, a fadista mais famosa no mundo, desde sempre. No início dos anos 50, a fadista Amália Rodrigues tornou a Canção de Lisboa na peça de teatro mais prestigiada da altura, passando por vários países, desde a Rússia ao Japão. Recentemente uma nova geração de fadistas tem contri-

buído para este género musical, dando uma nova vitalidade ao fado e introduzindo-o num novo estilo de música pelo mundo inteiro. A consagração definitiva dada pela UNESCO ao fado, como Património Imaterial da Humanidade, faz com que se torne um exemplo de uma tradição secular de uma cidade, com bastante valor e ao mesmo tempo que se torne num símbolo de identidade de um povo. Desta forma, sempre que uma casa de fados apaga as luzes e alguém diz "Silêncio, que se vai cantar o fado", não é apenas um ritual que é cumprido. É como se fosse a própria Amália Rodrigues a fazê-lo, portanto torna-se numa "estranha forma de vida" que é renovada.





## Casas de Fado

Aquí os visitantes podem experimentar toda a atmosfera e rituais ligados à "Canção de Lisboa" e ouvir uma língua que é feita de emoções. Instaladas especialmente nos bairros históricos da cidade, as casas de fado podem encontrar-se em Alfama, Bairro Alto, Lapa e Alcântara. São vários os estabelecimentos que oferecem programas regulares de fado contando com a presença de artistas residentes.



### ADEGA MACHADO

A renovada Adega Machado, no Bairro alto, guarda segredos que encantam. Há fado acompanhando a refeição principal. Tem disponível vinho, tapas e atuações de fado na sala dos fadistas (sala -1).

Rua do Norte, 91, Lisboa | T. (+351) 213 422 282  
adegamachado@adegamachado.pt  
www.adegamachado.pt



### CAFÉ LUSO

O Café Luso é uma das casas de fado de maior prestígio no país. Fundada em 1927. Com espetáculos todos os dias. Travessa da Queimada, 10, Lisboa | T. (+351) 213 422 281  
www.cafeluso.pt

### CASA DE LINHARES

Beco dos Armazéns de Linho, 2, Lisboa | T. (+351) 910 188 118  
info@casadelinhares.com  
www.casadelinhares.pt

### ASSOCIAÇÃO DO FADO CASTO

Rua de São Mamede, 8 A, Lisboa | T. (+351) 917 029 436  
mesadefrades@gmail.com  
www.likeandfollow.pt



### A SEVERA

Inaugurada em 1955, o nome desta casa de fados presta uma homenagem a "Maria Severa", uma cantora de etnia cigana que no século XIX, foi a mais famosa intérprete de fado.

Nesta casa, o fado é cantado de quinta a terça-feira às 21:00. Rua das Gáveas, 51-61, Lisboa | T. (+351) 213 428 314  
info@asevera.com  
www.asevera.com

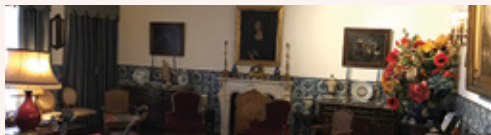

### CASA MUSEU AMÁLIA RODRIGUES

LISBOA CARD PARTNER

A casa onde viveu o maior ícone do fado, durante mais de meio século.

Rua de São Bento, 193, Lisboa | T. (+351) 213 971 896  
De terça-feira a domingo, 10:00-18:00.  
☎ 706, 727  
secretariado@amaliarodrigues.pt  
www.amaliarodrigues.pt



### CLUBE DE FADO

No Clube de Fado pode ouvir-se um prestigiado elenco de fado ao som da guitarra portuguesa, todos os dias a partir das 21:30.

Rua S. João da Praça, 86-94, Lisboa | T. (+351) 218 852 704  
clubedefado@fadoandfood.pt  
www.clube-de-fado.com



### FADO EM SI

O Fado em Si não é mais uma casa de fados, é o fado na sua essência. Apresentamos grandes vozes do fado para que se aperceba do sentimento e sinta o fado (em si). Aberto todos os dias, a partir das 19:30. Fado a partir das 20:30.

Rua São João da Praça, 18, Lisboa | T. (+351) 211 387 418  
booking@fadoemsi.com  
www.fadoemsi.com



### MARIA DA MOURARIA

Todas as noites pode ouvir-se o som da guitarra portuguesa, bem como das várias vozes que por ali vão passando. Aberto de quarta-feira a domingo, das 17:00 às 19:00 para lanches e das 19:30 às 02:00 para jantares e bar. O fado começa às 20:00.

Largo da Severa, 2, Lisboa | T. (+351) 218 860 165/  
/(+351) 964 766 056

mariadamouraria@gmail.com  
www.mariadamouraria.pt

### MESA DE FRADES

Rua dos Remédios, 139, Lisboa | T. (+351) 917 029 436  
mesadefrades@gmail.com  
www.likeandfollow.pt



### MUSEU DO FADO

#### LISBOA CARD PARTNER

Tudo sobre o fado e a guitarra portuguesa.

Largo do Chafariz de Dentro, Lisboa | T. (+351) 218 823 470  
10:00-18:00 (última entrada às 17:00). Fechado às segundas-feiras, 01 de janeiro, 01 de maio e 25 de dezembro  
☎ 208, 728, 735, 759, 794

www.museudofado.pt



### O FORCADO

Com mais de 30 anos de existência, esta casa de fados tem a honra de ter como madrinha a grande fadista Amália Rodrigues. O Forcado oferece todas as noites a partir das 20:00 em Lisboa atuações de fado e em Coimbra atuações de folclore.

Rua da Rosa, 221, Lisboa | T. (+351) 213 468 579  
restaurante.oforcado@gmail.com  
www.oforcado.com



### O FAIA

O Faia promete noites inesquecíveis. Ao som da guitarra portuguesa, ouve-se as palavras de poetas clássicos. Aberto de segunda a sábado a partir das 21:30.

Rua da Barroca, 56, Lisboa | T. (+351) 213 426 742  
www.ofaia.com

## ESPECIAL FADO



### PARREIRINHA DE ALFAMA

É uma das casas de fado mais antigas e mais famosas, está localizada num dos bairros mais típicos da cidade de Lisboa. Foi criada por Argentina Santos.

Beco do Espírito Santo, 1, Lisboa | T. (+351) 218 868 209  
info@parreirinhadealfama.com  
www.parreirinhadealfama.com



### SR. VINHO

Prestigiado e tradicional, a passagem pela casa do Sr. Vinho é uma garantia de uma noite inesquecível, onde pode disfrutar de uma sessão de fado, a partir das 21:30.

Rua do Meio à Lapa, 18, Lisboa | T. (+351) 213 972 681  
www.srvinho.com



### PÁTIO DE ALFAMA

Encostado à primeira muralha da cidade (Cerca Velha), Pátio de Alfama é um lugar obrigatório para quem visita a cidade e quer usufruir de uma noite de fados.

Rua São João Praça, 18, Lisboa | T. (+351) 215 873 415  
booking@pateodealfama.pt  
www.pateodealfama.com

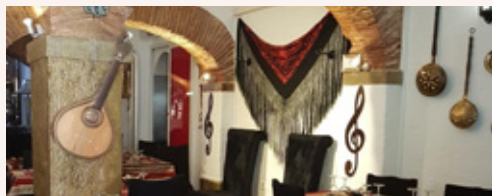

### SÃO MIGUEL D'ALFAMA

Rua de São Miguel, 9,11,15 e 17, Lisboa  
T. (+351) 960 191 881

info@saomiguelalfama.pt; saomiguelalfama@sapo.pt  
www.saomiguelalfama.com

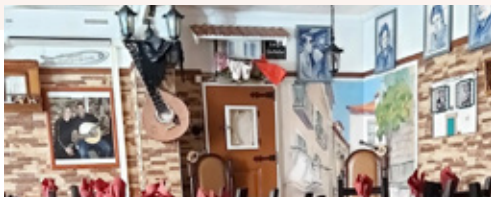

### PORTA D'ALFAMA

Rua de São João da Praça, 17-17 A, Lisboa  
tininhalfama@live.com.pt



### SÃO MIGUEL GRANDES CANTORIAS

Largo de São Miguel, 1 e 2, Lisboa  
T. (+351) 960 191 881

info@saomiguelgrandescantorias.com;  
www.saomiguelgrandescantorias.com



### TAVERNA D'EL REY

Com um teto de madeira, evocando as memórias das caravelas e da calçada portuguesa, a Taverna d'El Rey é um espaço cheio de cultura lisboeta e repleto das suas tradições. Todas as noites das 18:00 às 03:00, neste local há um espetáculo de fado tipicamente português.

Largo do Chafariz de Dentro, 15, Lisboa | T. (+351) 218 876 754

[www.tavernadelrey.com](http://www.tavernadelrey.com)

### ESPETÁCULOS



### FADO IN CHIADO

#### LISBOA CARD PARTNER

O Fado in Chiado é um espetáculo com artistas muito talentosos que interpretam músicas portuguesas.

Cine Teatro Gymnasio. Rua da Misericórdia, 14, 2.ª, Lisboa

T. (+351) 961 717 778

Segunda a sábado às 19:00

[www.fadoinchiado.com](http://www.fadoinchiado.com)

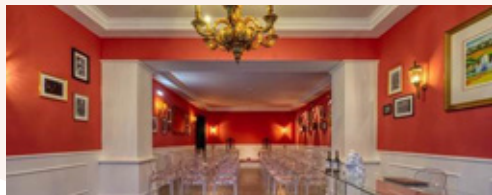

### LISBOA EM FADO

Todos os dias às 18 horas um memorável espetáculo onde quatro fantásticos artistas que expressam a alma portuguesa através da nossa canção: O FADO.

Rua do Crucifixo, 82-84, Lisboa | T. (+351) 911 777 388

[lisboaemfado@gmail.com](mailto:lisboaemfado@gmail.com)

[www.lisboaemfado.pt](http://www.lisboaemfado.pt)

### SING FADO

Largo do Chafariz de Dentro, 1, Lisboa

T. (+351) 933 697 788

[reservasportugal@singfado.com](mailto:reservasportugal@singfado.com)

[www.singfado.com](http://www.singfado.com)



### FADO MIUDINHO

Para encantar pequenos e graúdos, o fado transforma-se à medida dos mares e enche o palco em frente ao aquário central do Oceanário. Requer reserva prévia.

Oceanário de Lisboa, Parque das Nações

T. (+351) 218 917 002/06

Primeiro e terceiro domingo do mês, 09:00

[reservas@oceanario.pt](mailto:reservas@oceanario.pt)



### TASTING FADO

Experiência de Fado que inclui a visita guiada ao teatro (monumento nacional), exposição de Fado, espetáculo de Fado, cálice de vinho do Porto e pastel de nata.

Avenida da Liberdade, 182 A, Lisboa | T. (+351) 962 298 377

Quarta a sábado, 19:00

[tastingfado@uau.pt](mailto:tastingfado@uau.pt)

[www.uau.pt](http://www.uau.pt)

## RESTAURANTES

### CENTRO E BAIROS HISTÓRICOS

#### ALMA

Cozinha portuguesa de autor  
Rua Anchieta, 15, Lisboa  
T. (+351) 213 470 650  
Almoço, 12:30-15:30. Jantar, 19:00-23:00. Fechado: segunda-feira  
alma@almalisboa.pt  
www.almalisboa.pt

#### BAIRRO DO AVILLEZ

Taberna: Petiscos e pequenos pratos; sabores portugueses reinventados; Páteo: Peixe, marisco e sabores portugueses; Mini Bar: Cozinha criativa e bar gastronómico; Pizzaria Lisboa: Mediterrânica;  
Rua Nova da Trindade, 18, Lisboa  
T. (+351) 210 998 320  
Aberto todos os dias  
Reservas online: bairrodoavillez.pt

#### BELCANTO

Cozinha portuguesa revisitada  
Rua Serpa Pinto, 10 A, Lisboa  
T. (+351) 213 420 607  
Almoço: 12:30-15:00  
Jantar: 19:00-23:00  
Fechado ao domingo e segunda-feira  
Reservas online: belcanto.pt

#### CAFÉ MARTINHO DA ARCADE

Cozinha portuguesa e internacional  
Praça do Comércio, 3, Lisboa  
T. (+351) 218 879 259  
Fechado: domingo  
www.martinhodaarcada.pt

#### CAFÉ PLAZA

Refeições ligeiras  
Travessa do Salitre, 7, Lisboa  
T. (+351) 213 218 218  
Todos os dias, 12:00-22:00  
plaza.hotels@heritage.pt  
www.heritage.pt

#### CAN THE CAN

Cozinha mediterrânica  
Terreiro do Paço, 82-83, Lisboa  
T. (+351) 914 007 100  
Todos os dias, 09:00-00:00  
www.canthecanlisboa.com

#### CANTINHO DO AVILLEZ

Cozinha portuguesa com influência de viagens do chef José Avillez  
Rua dos Duques de Bragança, 7, Lisboa  
T. (+351) 211 992 369  
Aberto todos os dias: 12:30-15:00 e 19:00-00:00  
Reservas online: cantinhodoavillez.pt

#### CERVEJARIA RIBADOURO

Cozinha portuguesa  
Av. da Liberdade, 155, Lisboa  
T. (+351) 213 549 411  
12:00-01:30  
www.cervejariaribadouro.pt

#### CERVEJARIA TRINDADE

Cozinha portuguesa  
Rua Nova da Trindade, 20-20D, Lisboa  
T. (+351) 213 423 506  
12:00-00:00  
www.cervejariatrindade.pt

#### CHIADO CAFFE

Rua do Loreto, 45-47, Lisboa  
T. (+351) 213 460 828  
geral@chiadocaffe.pt

#### CHIADO TERRASSE

Cozinha mediterrânica  
Rua da Trindade, 28, Lisboa  
T. (+351) 913 271 977  
gallassa.chiado@gmail.com

#### NOTE - CERVEJARIA MODERNA

Rua Barata Salgueiro, 37 A, Lisboa  
T. (+351) 216 027 858  
dote@dote.pt  
www.dote.pt

#### DUETOS DA SÉ

Cozinha portuguesa  
Travessa do Almagem, 1 B/C, Alfama, Lisboa  
T. (+351) 218 850 041  
Jantar e bar, 17:00-02:00.  
Fechado: quarta-feira  
eduardolalatr@gmail.com  
www.duetosdase.com

#### ENCANTO

Alta-cozinha vegetariana  
Largo de São Carlos, 10, Lisboa  
T. (+351) 211 626 310  
Jantar: 19:00-22:30  
Fechado: domingo e segunda-feira  
Reservas online: encantojoseavillez.pt

#### ESTÓRIAS NA CASA DA COMIDA

Cozinha portuguesa  
Travessa das Amoreiras, 1, Lisboa  
T. (+351) 213 860 889  
Fechado: domingo, sábado e segunda-feira ao almoço. Almoço: terça a sexta-feira, 13:00-15:00. Jantar: segunda a sábado, 20:00-00:00  
comercial@casadacomida.pt  
www.casadacomida.pt

#### GALLASSA CAFÉ

Rua da Trindade, 36 B, Lisboa  
T. (+351) 913 271 977  
gallassa.chiado@gmail.com

#### GAMBRINUS

Cozinha tradicional  
Rua das Portas de Santo Antão, 25, Lisboa  
T. (+351) 213 421 466  
12:00-01:30  
info@gambrinuslisboa.com  
www.gambrinuslisboa.com

#### GUILTY

Rua Barata Salgueiro, 28, Lisboa  
T. (+351) 211 913 590  
De segunda a quarta-feira, 12:00-00:00. Quinta a Sábado 12:00-04:00.  
Domingo: 12:00-00:00  
events@olivier.pt  
www.guilty.olivier.pt

#### JNCQUOI

Av. da Liberdade, 182-184, Lisboa  
T. (+351) 213 145 397  
info@jncquoi.com  
www.jncquoi.com

#### K.O.B.

Rua do Salitre, 139, Lisboa  
T. (+351) 934 000 949  
Segunda a sexta-feira, 12:00-15:00; 20:00-01:00. Sábado, 20:00-01:00.  
Domingo, 20:00-23:00  
events@olivier.pt  
www.kob.olivier.pt

#### LA BRASSERIE DE L'ENTRECOTE

Rua do Alecrim, 117-121, Lisboa  
T. (+351) 213 473 616  
Almoço, 12:30-15:00  
Jantar, 19:00-00:00  
www.brasserieentrecote.pt



**LISBOA À NOITE**

Cozinha portuguesa  
Rua das Gáveas, 69, Lisboa  
T. (+351) 213 468 557  
Fechado: domingo. Almoços só com reserva  
www.lisboanoite.com

**MARISQUEIRA AZUL**

Terreiro do Paço, 70, Lisboa  
T. (351) 218 863 065  
www.marisqueirazul.pt

**MAXIME RESTAURANTE**

Experiência gastronómica; Dinner-shows; Cabaret, comedy, burlesque.  
Praça da Alegria, 58, Lisboa  
T. (+351) 218 716 600  
Jantares: de quarta a sábado, das 17:00 às 23:00; Bar: de domingo a terça, das 16:00 às 23:30 e de quarta a sábado, das 17:00 às 00:30  
esperoport@maximerestaurante.com  
www.maximerestaurantlisboa.com/

**MERCANTINA**

Cozinha italiana  
Rua da Misericórdia, 114, Lisboa  
T. (+351) 231 070 013/917 243 933  
Segunda a quinta, 12:00-15:30, 19:00-23:30. Sexta, 12:00-15:30, 19:00-00:00. Sábado, 12:30-15:30, 19:00-00:00. Domingo, 12:30-15:30, 19:00-23:30  
geral@mercantina.pt  
www.mercantina.pt

**MINISTERIUM**

Cozinha portuguesa  
Terreiro do Paço, Ala Nascente, 72-73, Lisboa  
T. (+351) 218 888 454/916 378 555  
Segunda-feira a domingo, 10:00-23:00  
comercial@ministerium.pt  
www.ministerium.pt

**MUSEU DA CERVEJA**

Cozinha portuguesa  
Terreiro do Paço, 62-65, Lisboa  
T. (+351) 210 987 656  
Todos os dias, 09:00-02:00  
info@museudacerveja.pt  
www.museudacerveja.pt

**NOORI SUSHI**

Cozinha internacional  
Armazéns do Chiado,  
Rua do Crucifixo, 87, Lisboa  
T. (+351) 918 639 287  
geral@noori.pt  
www.noori.pt

**NOSOLO ITÁLIA PRAÇA DO COMÉRCIO**

Cozinha internacional  
Terreiro do Paço, Ala Nascente, 74-77, Lisboa  
T. (+351) 218 873 226  
Todos os dias, 10:00-01:00  
lisboa.pcomercio@nosoloitalia.com  
www.nosoloitalia.com

**OPEN BRASSERIE MEDITERRÂNICA**

Cozinha mediterrânica  
Rua de Santa Marta, 48, Lisboa  
T. (+351) 210 440 900  
Segunda a sexta-feira (almoço 12:30-14:30, exceto feriados), todos os dias (jantar 19:30-22:30)  
recepcao.ismh@inspirahotels.com  
www.inspirahotels.com

**PALÁCIO CHIADO**

Cozinha portuguesa e internacional.  
Rua do Alecrim, 70, Lisboa  
T. (+351) 210 101 184  
Domingo a quinta-feira: 12:00-24:00  
Sextas e sábados: 12:00-02:00  
www.palaciochiado.pt  
geral@palaciochiado.pt

**REAL COZINHA**

Cozinha Tradicional Portuguesa.  
Rua Tomás Ribeiro, 115, Lisboa  
T. (+351) 213 199 500  
Todos os dias, das 12:30 às 15:30 e das 19:30 às 22:30; Brunch aos Domingos, das 12:30 às 16:00.  
rpl@realhotelsgroup.com  
www.realpalacio.realhotelsgroup.com/restaurants-lisbon/real-cozinha-restaurant-bar/

**TERRA NOVA BY POPULI**

Cozinha internacional  
Ala Nascente, Terreiro do Paço, 85-86, Lisboa  
T. (+351) 218 877 395  
Segunda-feira a domingo, almoço 12:30-15:00; Domingo a quarta-feira, jantar, 19:30-23:00. Quinta-feira a sábado, 19:30-00:00.  
Domingo, brunch: 11:30-14:30  
geral@terranovabypopuli.pt  
www.terranovabypopuli.pt

**RESTAURANTE A TRAVESSO DO FADO**

Largo do Chafariz de Dentro, 1, Lisboa  
T. (+351) 218 870 144  
geral@atravessodofado.com

**RESTAURANTE AZUL E BRANCO**

Cozinha mediterrânica  
Av. Duque de Loulé, 81-83, Lisboa  
T. (+351) 213 182 000  
Todos os dias, 19:00-22:30  
sales.hdl@h10hotels.com  
www.hotelh10duquedeloule.com

**RESTAURANTE DOIS ARCOS**

Cozinha portuguesa  
Rua dos Douradores, 163, Lisboa  
T. (+351) 218 879 689  
12:00-22:00. Fechado: domingos  
cides.lopes@gmail.com

**RESTAURANTE FAMA DE ALFAMA**

Rua do Terreiro do Trigo, 80, Lisboa  
T. (+351) 218 862 608  
famadealfama@gmail.com

**RESTAURANTE GRANJA VELHA**

Cozinha portuguesa  
Rua dos Douradores, 200, Lisboa  
T. (+351) 218 873 891  
12:00-15:00, 19:00-22:00.  
Fechado: domingos  
www.granjavelha.com

**RESTAURANTE OS TIBETANOS**

Rua do Salitre, 117, Lisboa  
Sábado: 12:45-15:00, 20:00-23:00.  
Domingo: 12:45-15:00, 19:30-22:30  
info@tibetanos.com  
www.tibetanos.com

**RESTAURANTE SOL DOURADO**

Rua do Jardim do Regedor, 21-25, Lisboa  
T. (+351) 213 472 570  
soldourado@fullest.pt

## RESTAURANTES

### RESTAURANTE VARANDA DE LISBOA

Cozinha portuguesa  
Hotel Mundial, Praça Martim Moniz, 2, Lisboa  
T. (+351) 218 842 000  
Inverno, 19:30-22:00. Verão, 19:30-22:30  
[www.varandadelisboa.pt](http://www.varandadelisboa.pt)

### RESTAURANTE VEGETARIANO PSI

Alameda Santo António dos Capuchos, Campo Mártires da Pátria, Lisboa  
T. (+351) 213 590 573  
Segunda-feira a sábado, 12:30-15:30 e 19:30-22:30. Fechado: domingos  
[psiveg@gmail.com](mailto:psiveg@gmail.com)  
[www.restaurante-psi.com](http://www.restaurante-psi.com)

### RIB BEEF & WINE

Steakhouse  
Praça do Comércio, 31-34, Lisboa  
T. (+351) 968 578 962  
Domingo a quinta-feira, 12:30-15:00; 19:30-22:30. Sexta-feira e sábado, 12:30-15:00; 19:30-23:00  
[restaurante.pousadalisboa@pestana.com](mailto:restaurante.pousadalisboa@pestana.com)  
[www.pousadas.pt/hotel/pousadalisboa](http://www.pousadas.pt/hotel/pousadalisboa)

### SILK CLUB

Restaurante, Bar, Club  
Cozinha japonesa e asiática  
Rua da Misericórdia, 14, Lisboa  
T. (+351) 913 009 193  
Terça a sábado, a partir das 19:00  
[events@silk-club.com](mailto:events@silk-club.com)  
[www.silk-club.com](http://www.silk-club.com)

### SOLAR DOS PRESUNTOS

Rua Portas de Santo Antão, 150, Lisboa  
T. (+351) 213 424 253  
[restaurante@solar dospresuntos.com](mailto:restaurante@solar dospresuntos.com)  
[www.solar dospresuntos.com](http://www.solar dospresuntos.com)

### TASCA DA ESQUINA

Rua Domingos Sequeira, 41C, Lisboa  
T. (+351) 919 837 255  
[info@tascadaesquina.com](mailto:info@tascadaesquina.com)

### THE DECADENTE RESTAURANTE & BAR

Comida e bebidas locais e descomplicadas, práticas sustentáveis e ambiente confortável. Grelha, bar cru e cocktails de autor.  
Doca S. Pedro de Alcântara, 81, Lisboa  
T. (+351) 213 461 381  
De domingo a quinta, das 19:00 às 23:00 e de sexta e sábado, das 19:00 às 00:00  
[geral@thedecadente.pt](mailto:geral@thedecadente.pt)  
[www.thedecadente.pt](http://www.thedecadente.pt)

### YAKUZA FIRST FLOOR

Cozinha japonesa e asiática  
Rua Escola Politécnica, 231, 1.º Esq., Lisboa  
T. (+351) 934 000 913  
Terça a sexta-feira, 12:30-15:00, 20:00-00:00, Sábado, 20:00-00:00  
Fechado: segundas-feiras  
[events@olivier.pt](mailto:events@olivier.pt)  
[www.yakuza.olivier.pt](http://www.yakuza.olivier.pt)

### ZAMBEZE

Cozinha regional e cozinha africana  
Calçada Marquês de Tancos, Lisboa  
T. (+351) 218 877 056  
Todos os dias, 10:00-23:00  
[www.zambezerestaurante.pt](http://www.zambezerestaurante.pt)

## PRAÇA DO COMÉRCIO A BELÉM

### A TRAVESSA

Cozinha portuguesa  
Travessa do Convento das Bernardas, 12, Lisboa  
T. (+351) 213 902 034  
Fechado: domingo, segunda-feira e sábado ao almoço  
[www.atraversa.com](http://www.atraversa.com)

### CAFÉ IN

Cozinha portuguesa e internacional  
Av. Brasília, 311, Lisboa  
T. (+351) 213 626 248  
12:00-16:00, 20:00-00:00.  
Terraço: 10:00-03:10.  
[www.cafein.pt](http://www.cafein.pt)

### ESPAÇO ESPELHO D'ÁGUA

Cozinha portuguesa, brasileira, africana e asiática  
Av. Brasília, S/N, Belém, Lisboa  
T. (+351) 213 010 510  
Domingo a quinta-feira, 11:00-00:00  
Sexta-feira a sábado, 11:00-01:00  
[info@espacoesselhodeagua.com](mailto:info@espacoesselhodeagua.com)  
[www.espacoesselhodeagua.com](http://www.espacoesselhodeagua.com)

### ESTUFA REAL

Cozinha mediterrânica  
Jardim Botânico da Ajuda, Calçada do Galvão, Lisboa  
T. (+351) 213 619 400  
Só almoços  
[geral@estufareal.pt](mailto:geral@estufareal.pt)  
[www.estufareal.com](http://www.estufareal.com)

### IBO RESTAURANTE

Cozinha mediterrânica e moçambicana  
Armazém A, compartimento 2, Lisboa  
T. (+351) 213 423 611/961 332 024  
Terça-feira-quinta-feira, 12:00-23:00.  
Sexta-feira e sábado, 12:00-01:00.  
Domingo, 12:30-15:30. Fechado às segundas-feiras  
[www.ibo-restaurante.pt](http://www.ibo-restaurante.pt)

### KAIS

Cozinha internacional e típica portuguesa  
Cais da Viscondessa, Rua da Cintura, Santos, Lisboa  
T. (+351) 213 932 930  
Fechado: domingo e segunda-feira  
[www.kais-k.com](http://www.kais-k.com)

### MONTE MAR LISBOA

Especialidades de peixes e marisco  
Rua da Cintura, Armazém 65  
Cais do Sodré, Lisboa  
T. (+351) 213 220 160  
De terça a domingo, 12:00-23:00  
[sales@onyriaresorts.com](mailto:sales@onyriaresorts.com)  
[www.mmllisboa.pt](http://www.mmllisboa.pt)

### NUNES REAL MARISQUEIRA

Marisqueira  
Rua Bartolomeu Dias, 172, Lisboa  
T. (+351) 213 019 899  
De terça a domingo, das 12:00 às 00:00. Encerra à segunda.  
[geral@nunesmarisqueira.pt](mailto:geral@nunesmarisqueira.pt)  
[www.nunesmarisqueira.pt](http://www.nunesmarisqueira.pt)

**PAP'AÇORDA**

Cozinha portuguesa  
 Mercado da Ribeira, Av. 24 de Julho,  
 49, 1.º, Lisboa  
 T. (+351) 213 464 811  
 12:30-14:30, 20:00-23:00. Domingo, terça  
 e quarta-feira, 12:00-00:00. Quinta-feira,  
 sexta e sábado, 12:00-23:00  
 reservations@papacorda.com  
 papacorda.com

**PÁTEO ALFACINHA  
 RESTAURANTE HORTA**

Cozinha portuguesa  
 Rua do Guarda Jóias, 44, Lisboa  
 T. (+351) 213 642 171  
 comercial@pateoalfacinha.com  
 www.pateoalfacinha.com/restaurantes

**PORTUGÁLIA CERVEJARIA BELÉM**

Av. Brasília, Edf. Espelho d'Água, Lisboa  
 T. (+351) 213 032 700  
 12:00-00:00  
 www.portugalia.pt

**PORTUGÁLIA CERVEJARIA  
 CAIS DO SODRÉ**

Rua Cintura do Porto de Lisboa, Lisboa  
 T. (+351) 213 422 138  
 12:00-00:00  
 www.portugalia.pt

**POVO**

Rua Nova do Carvalho, 32, Lisboa  
 T. (+351) 213 473 403  
 povo@ctlisbon.com  
 www.povolisboa.com

**RESTAURANTE FEITORIA  
 & WINE BAR**

Altis Belém Hotel & Spa,  
 Doca do Bom Sucesso, Lisboa  
 T. (+351) 210 400 200/208  
 Aberto de segunda a sábado.  
 Jantar: 19:30-23:00  
 reservationsbelem@altishotels.com  
 www.restaurantefeitoria.com

**RESTAURANTE GEOGRAPHIA**

Cozinha portuguesa  
 e de influências lusófonas  
 Rua do Conde, 1, Lisboa  
 T. (+351) 213 960 036  
 Segunda-feira a sábado,  
 12:30-15:00/19:30-23:30  
 ola@restaurantegeographia.pt  
 www.restaurantegeographia.pt

**SEGUNDO MUELLE**

Gastronomia peruana  
 Praça Dom Luís I, 30, loja 4B, Lisboa  
 T. (+351) 210 133 540  
 De segunda a quinta-feira  
 e ao domingo, 12:00-24:00. Sexta  
 e sábado, 12:00-01:00  
 sm.lisboa@segundomuelle.pt  
 www.segundomuelle.com

**SUD LISBOA TERRAZA**

Italo-mediterrânico  
 Av. Brasília, Pavilhão Poente, Lisboa  
 T. (+351) 211 592 700  
 Todos os dias, 11:00-02:00  
 comercial@sudlisboa.com  
 www.sudlisboa.com

**VALLE FLÔR**

Cozinha portuguesa  
 Rua Jau, 54, Lisboa (Pestana Palace)  
 T. (+351) 213 615 600  
 Pequeno-almoço, 06:30-10:30. Fim-de-  
 -semana e feriados, 06:30-11:00. Almoço,  
 12:30-15:30. Jantar, 19:00-22:30  
 restaurante.valle-flor@pestana.com  
 www.pestana.com

**5 OCEANOS**

Doca de Santo Amaro,  
 Armazém 12, Lisboa  
 T. (+351) 213 978 015  
 Todos os dias, 12:00-01:00  
 www.5oceanos.pt

**PRAÇA DO COMÉRCIO  
 AO PARQUE DAS NAÇÕES****RESTAURANTE D' BACALHAU**

Rua da Pimenta, 45,  
 Parque das Nações, Lisboa  
 T. (+351) 218 941 296  
 Todos os dias, 12:00-16:00; 19:00-23:00  
 www.restaurantebacalhau.com

**RESTAURANTE GOLF SPOT**

Cozinha portuguesa e japonesa  
 Azinhaga das Galhadas, Lisboa  
 T. (+351) 969 340 713  
 Pequeno-almoço: terça a domingo,  
 10:00-12:00. Almoço: terça a domingo,  
 12:00-15:30. Jantar: terça a sábado,  
 19:30-22:30. Fechado: segunda-feira  
 restaurantegolfspot@  
 academiadegolfdelisboa.pt  
 www.academiadegolfdelisboa.pt

**RESTAURANTE MANJERICO ALEGRE**

Rua Terreiro do Trigo, 94, Lisboa  
 T. (+351) 210 532 846  
 manjerico.alegre@gmail.com

**SENHOR PEIXE**

Rua da Pimenta, 35-37, Lisboa  
 T. (+351) 218 955 892  
 Fechado: segunda-feira  
 www.senhorpeixe.pt

**AVENIDAS NOVAS****ELEVEN**

Cozinha mediterrânea  
 Rua Marquês de Fronteira,  
 Jardim Amália Rodrigues, Lisboa  
 T. (+351) 213 862 211  
 Fechado: domingo  
 www.restauranteeleven.com

**PORTUGÁLIA CERVEJARIA**

Av. Almirante Reis, 117, Lisboa  
 T. (+351) 213 140 002  
 12:00-00:00  
 www.portugalia.pt

**RESTAURANTE TÍPICO  
 O MADEIRENSE**

Cozinha tradicional da Madeira  
 Amoreiras Shopping Center,  
 Loja 3026/7, Lisboa  
 T. (+351) 213 830 827  
 Todos os dias 12:00-23:00  
 www.omadeirense.pt

**THE LINGERIE RESTAURANT**

Cozinha portuguesa  
 Av. António Augusto de Aguiar,  
 88A, Lisboa  
 T. (+351) 915 672 450  
 Quarta a sexta 20:30-01:00 e sábado  
 19:00-22:00 e 22:15-02:00  
 lingerielisboa@gmail.com  
 www.lisboa.thelingerierestaurant.com

**OUTROS****RESTAURANTE JARDIM DA LUZ**

Quartel da Formação,  
 Largo da Luz, Carnide  
 T. (+351) 210 134 209  
 geral@jardimdaluz.pt

**FORA DA CIDADE****CAFÉ PARIS**

Cozinha portuguesa e internacional  
Praça da República, 32 R/C, Sintra  
T. (+351) 219 105 860  
Todos os dias, 09:00-23:00  
comercial@screstauracao.com  
www.screstauracao.com

**CENTRAL PALACE HOTEL**

Cozinha portuguesa e internacional  
Praça da República, 34-36 R/C, Sintra  
T. (+351) 219 105 860  
Todos os dias, 09:00-23:00  
comercial@screstauracao.com  
www.screstauracao.com

**COZINHA VELHA**

Cozinha portuguesa  
Pousada de Queluz - Dona Maria I  
- Largo do Palácio, Queluz  
T. (+351) 214 350 232  
Almoço, 12:30-15:00. Jantar,  
19:30-22:00  
www.pousadas.pt

**MONTE MAR CASCAIS**

Av. Nossa Senhora do Cabo,  
2845, Cascais  
T. (+351) 214 869 270  
montemar@onyriatesorts.com  
www.mmcascais.pt

**RESTAURANTE FORTALEZA DO GUINCHO**

Estrada do Guincho, 2413, Cascais  
T. (+351) 214 870 491  
reservations@guinchohotel.pt  
www.fortalezadoguincho.com/  
restaurantefortaleza-do-guincho

**BARES & CLUBES****HAVANA**

Doca de Santo Amaro,  
Armazém 5, Alcântara  
T. (+351) 213 979 893  
Todos os dias, 11:00-06:00  
info@havana.mail.pt  
www.grupodoubleh.com

**REAL SPORTS BAR**

Assista ao seu desporto favorito.  
Snacks, hambúrgueres e cerveja.  
Rua São Sebastião da Pedreira,  
234 C, Lisboa  
T (+351) 213 199 500  
Todos os dias, das 15:30 às 00:00.  
rpl@realhotelsgroup.com  
www.realpalacio.realhotelsgroup.com/  
restaurants-lisbon/real-sports-bar/

**HOTÉIS****★★★★★****ALTIS AVENIDA HOTEL**

Rua 1.º de Dezembro, 120, Lisboa  
T. (+351) 210 440 000  
reservationsavenida@altishotels.com  
www.altishotels.com

**ALTIS BELÉM HOTEL & SPA**

65 Doca do Bom Sucesso, Lisboa  
T. (+351) 210 400 200  
reservationsbelem@altishotels.com  
www.altishotels.com

**ALTIS GRAND HOTEL**

Rua Castilho, 11, Lisboa  
T. (+351) 213 106 000  
reservations@altishotels.com  
www.altishotels.com

**BAIRRO ALTO HOTEL**

Praça Luís de Camões, 2, Lisboa  
T. (+351) 213 408 288  
info@bairroaltohotel.com  
www.bairroaltohotel.com

**CORINTHIA HOTEL LISBON**

Av. Columbano Bordalo Pinheiro,  
105, Lisboa  
T. (+351) 217 236 363  
lisbon@corinthia.com  
www.corinthia.com

**CORPO SANTO HOTEL**

Largo do Corpo Santo,  
23-25, Lisboa  
T. (+351) 218 288 000  
info@corposantohotel.com  
www.corposantohotel.com

**DOLCE CAMPOREAL LISBOA**

Rua do Campo, Turcifal  
T. (+351) 261 960 900  
camporeal.guestservices@dolce.com  
www.dolcecamporeal.com

**EDITORY RIVERSIDE**

Av. Infante D. Henrique, 1, Lisboa  
T. (+351) 219 022 300  
riverside@editorysthotels.pt  
editorysthotels.com/riverside-apolonia-lisboa

**EPIC SANA LISBOA HOTEL**

Av. Eng.º Duarte Pacheco, 15  
T. (+351) 211 597 305  
info.lisboa@epic.sanahotels.com  
www.lisboa.epic.sanahotels.com

**EUROSTARS DAS LETRAS**

Rua Castilho, 6-12, Lisboa  
T. (+351) 213 573 094  
info@eurostarsdasletras.com  
www.eurostarsdasletras.com

**EVOLUTEE HOTEL**

Cabeço da Serra - Vau, Óbidos  
T. (+351) 262 240 220  
info@evoluteehotel.com  
www.evoluteehotel.com

**FAROL HOTEL**

Av. Rei Humberto II de Itália,  
7, Cascais  
T. (+351) 214 823 490  
farol@farol.com.pt  
www.farol.com.pt

**FONTECRUZ LISBOA**

**AUTOGRAPH COLLECTION**  
Av. da Liberdade, 138-142, Lisboa  
T. (+351) 210 410 000  
reception@fontecruzlisboa.com  
www.fontecruzhotels.com

**GRANDE REAL VILLA ITÁLIA HOTEL & SPA**

Rua Frei Nicolau de Oliveira,  
100, Cascais  
T. (+351) 210 966 000  
realvillaitalia@hoteisreal.com  
www.realhotelsgroup.com

**HOTEL ALBATROZ**

Rua Frederico Arouca, 100, Cascais  
T. (+351) 214 847 380  
info@thealbatrozcollection.com  
www.thealbatrozcollection.com

**HOTEL AVENIDA PALACE**

Rua 1.º de Dezembro, 123, Lisboa  
T. (+351) 213 218 100  
reservas@hotelavenidapalace.pt  
www.hotelavenidapalace.pt

**HOTEL CASA DE PALMELA**

EN 10 KM 33,5, Setúbal  
T. (+351) 265 249 650  
reservation-casapalmela@ouh.pt  
www.hotelcasapalmela.pt

**HOTEL CASCAIS MIRAGEM**

Av. Marginal, 8554, Cascais  
T. (+351) 210 060 600  
geral@cascaismirage.com  
www.cascaismirage.com

**HOTEL DOM PEDRO LISBOA**

Av. Eng.º Duarte Pacheco, 24, Lisboa  
T. (+351) 213 896 600  
lisboa.reservations@dompedro.com  
www.dompedro.com

**HOTEL FORTALEZA DO GUINCHO**

Estrada do Guincho, 2413, Cascais  
T. (+351) 214 870 491  
reservations@guinchotel.pt  
www.fortalezadoguincho.com

**HOTEL OLISSIPPO LAPA PALACE**

Rua Pau de Bandeira, 4, Lisboa  
T. (+351) 213 949 494  
info.lapa@olissippohotels.com  
www.olissippohotels.com

**HOTEL PALÁCIO DO GOVERNADOR**

Rua Bartolomeu Dias, 117, Lisboa  
T. (+351) 212 467 800  
bookings@nauhotels.com  
www.nauhotels.com

**HOTEL PORTO BAY LIBERDADE**

Rua Rosa Araújo, 8, Lisboa  
T. (+351) 210 015 700  
portobayliberdade@portobay.pt  
www.portobay.com

**HOTEL QUINTA DA MARINHA RESORT**

Rua das Palmeiras,  
Quinta da Marinha, Cascais  
T. (+351) 214 860 100  
sales@onyriaresorts.com  
www.quintadamarinha.com

**HOTEL REAL PALÁCIO**

Rua Tomás Ribeiro, 115, Lisboa  
T. (+351) 213 199 500  
info@hoteisreal.com  
www.realhotelsgroup.com

**HOTEL SOFITEL LISBON LIBERDADE**

Av. da Liberdade, 127, Lisboa  
T. (+351) 213 228 300  
h1319@sofotel.com  
www.sofitel-lisboa.com

**HOTEL TIVOLI - LISBOA**

Av. da Liberdade, 185, Lisboa  
T. (+351) 213 198 900  
avenidaliberdade@tivoli-hotels.com  
www.tivolilisboa.com

**HOTEL TIVOLI**

**- PALÁCIO DE SETEAIS**  
Av. Barbosa do Bocage,  
8, Seteais, Sintra  
T. (+351) 219 233 200  
gr.palacioseteais@tivoli-hotels.com  
www.tivolipalacioseteais.com

**HOTEL VALVERDE**

Av. da Liberdade, 164, Lisboa  
T. (+351) 210 940 300  
info@valverdehotel.com  
www.valverdehotel.com

**HOTEL VILA GALÉ COLLECTION PALÁCIO DOS ARCOS**

Largo Conde das Alcáçovas,  
Paço de Arcos  
T. (+351) 210 493 200  
palacio.reservas@vilagale.com  
www.vilagale.com

**HOTEL VILA GALÉ SINTRA**

Rua Fonte da Granja, 30, Sintra  
T. (+351) 210 520 000  
sintra@vilagale.com  
www.vilagale.com

**HYATT REGENCY LISBON**

Rua da Junqueira, 63, Lisboa  
T. (+351) 21 482 9123  
hyatt.com/pt-PT/hotel/portugal/hyatt-  
regency-lisbon/lishr

**IBEROSTAR LISBOA**

Rua Castilho, 64, Lisboa  
T. (+351) 215 859 000  
lisboa@iberostar.com  
www.iberostar.com/pt/hoteis/lisboa

**IMMERSO**

Rua Bica da Figueira, Marvão, Ericeira  
T. (+351) 261 104 420  
info@immerso.pt  
immerso.pt

**INTERCONTINENTAL**

**CASCAIS-ESTORIL**  
Avenida Marginal, 8023, Monte Estoril  
T. (+351) 218 291 100  
liset.reservations@ihg.com  
estorilintercontinental.com

**INTERCONTINENTAL LISBON**

Rua Castilho, 149, Lisboa  
T. (+351) 213 818 700  
lisha.reservations@ihg.com  
www.intercontinental.com

**MEMMO PRINCIPE REAL**

Rua D. Pedro V, 56, Lisboa  
T. (+351) 219 016 800  
preal@memmohotels.com  
memmohotels.com

**MYRIAD BY SANA HOTELS**

Cais das Naus, Lote 2.21.01, Lisboa  
T. (+351) 211 107 600  
info@myriad.pt  
www.myriad.pt

**PALÁCIOESTORILHOTELGOLF&SPA**

Rua Particular, Estoril  
T. (+351) 214 648 000  
info@hotelestorilpalacio.pt  
www.palacioestorilhotel.com

**PALÁCIO LUDOVICE WINE EXPERIENCE HOTEL**

Rua de São Pedro de Alcântara,  
39-49, Lisboa  
T. (+351) 211 513 850  
sales@palacioludovice.com  
www.palacioludovice.com

**PENHA LONGA RESORT**

Estrada da Lagoa Azul, Linhó, Sintra  
T. (+351) 219 249 011  
resort.penhalonga@penhalonga.com  
www.penhalonga.com

**PESTANA PALACE HOTEL & NATIONAL MONUMENT**

Rua Jau, 54, Lisboa  
T. (+351) 213 615 600  
reception.cph@pestana.com  
www.pestana.com

**PRAIA D'EL REY MARRIOTT GOLF & BEACH RESORT**

Av. Dona Inês de Castro, 1,  
Vale de Janelas, Amoreira, Óbidos  
T. (+351) 262 905 100  
info.pdr@marriott-pdr.pt  
www.praia-del-rey.com

## ALOJAMENTO

### RITZ FOUR SEASONS

#### HOTEL LISBOA

Rua Rodrigo da Fonseca, 88, Lisboa  
T. (+351) 213 811 400  
reservations.lis@fourseasons.com  
www.fourseasons.com

### SHERATON LISBOA HOTEL & SPA

Rua Latino Coelho, 1, Lisboa  
T. (+351) 213 120 000  
sheraton.lisboa@sheraton.com  
www.sheratonlisboa.com

### THE IVENS HOTEL

Rua Capelo, 5, Lisboa  
T. (+351) 210 543 135  
book@theivenshotel.com  
www.theivenshotel.com

### THE LUMIARES HOTEL & SPA

Rua Diário de Notícias, 142, Lisboa  
T. (+351) 211 160 200  
info@thelumiares.com  
www.thelumiares.com

### THE OITAVOS

Rua de Oitavos, Quinta da Marinha,  
Cascais  
T. (+351) 214 860 020  
info@theoitavos.com  
www.theoitavos.com

### THE ONE PALÁCIO DA ANUNCIADA

Rua das Portas de Santo Antão,  
112-134, Lisboa  
T. (+351) 210 412 300  
info.hpa@hotelstheone.com  
www.hotelstheone.com

### THE VINTAGE LISBOA HOTEL

Rua Rodrigo da Fonseca, 2, Lisboa  
T. (+351) 210 405 400  
info@thevintagelisboa.com  
www.thevintagelisboa.com

### VIP GRAND LISBOA HOTEL & SPA

Av. 5 de Outubro, 197, Lisboa  
T. (+351) 210 435 000  
hotelviplisboa@viphotels.com  
www.viphotels.com

★★★★

### 1908 LISBOA HOTEL

Largo do Intendente Pina Manique,  
6, Lisboa  
T. (+351) 218 804 000  
info@1908lisboahotel.com  
www.1908lisboahotel.com

### AROEIRA LISBON HOTEL

#### – SEA & GOLF RESORT

Av. Pinhal da Aroeira, 1, Herdade  
da Aroeira, Charneca da Caparica  
T. (+351) 210 514 999  
geral@aroeiralisboahotel.com  
www.aroeiralisboahotel.com

### AVANI AVENIDA LIBERDADE

Rua Júlio César Machado, 7, Lisboa  
T. (+351) 213 591 000  
lisbon@avani-hotels.com  
www.avanihotels.com

### BESSAHOTEL LIBERDADE

Av. da Liberdade, 29-41, Lisboa  
T. (+351) 213 210 500  
infoliberdade@bessahotel.com  
www.bessahotel.com

### CZAR LISBON HOTEL

Av. Almirante Reis, 103, Lisboa  
T. (+351) 211 115 200  
reservas@czarlisbonhotel.com  
www.czarlisbonhotel.com

### DOUBLETREE BY HILTON LISBON – FONTANA PARK

Rua Eng. Vieira da Silva, 2, Lisboa  
T. (+351) 210 410 600  
lisbonfontanapark.info@hilton.com  
www.doubletree3.hilton.com

### EVIDÊNCIA BELVERDE

#### ATITUDE HOTEL

Av. de Belverde, 70, Belverde, Seixal  
T. (+351) 210 426 900  
belverde@evidenciahoteis.com  
www.evidenciabelverde.com

### EVOLUTION LISBOA HOTEL

Praça Duque de Saldanha, 4, Lisboa  
T. (+351) 211 590 200  
hello.lisboa@evolution-hotels.com  
www.evolution-hotels.com

### FOUR POINTS BY SHERATON SESIMBRA

Rua 4 de Maio, Lote 50,  
Alinho de São João, Sesimbra  
T. (+351) 210 518 370  
www.marriott.com/LISFP

### H10 DUQUE DE LOULÉ

Av. Duque de Loulé, 81-83, Lisboa  
T. (+351) 213 182 000  
reservations.hdl@h10hotels.com  
www.hotelh10duquedeloule.com

### HERITAGE AV. LIBERDADE HOTEL

Av. da Liberdade, 28, Lisboa  
T. (+351) 213 404 040  
aviliberdade@heritage.pt  
www.heritage.pt

### HF FÉNIX LISBOA

Praça Marquês de Pombal, 8, Lisboa  
T. (+351) 213 716 661  
booking@lisboa@hfhhotels.com  
www.hfhhotels.com

### HF FÉNIX URBAN

Av. António Augusto de Aguiar,  
14, Lisboa  
T. (+351) 213 515 000  
booking.urban@hfhhotels.com  
www.hfhhotels.com

### HOLIDAY INN LISBOA

Av. António José de Almeida,  
28A, Lisboa  
T. (+351) 210 044 000  
hil@grupo-continental.com  
www.holidayinn.com/lisbonprt

### HOLIDAY INN LISBON CONTINENTAL

Rua Laura Alves, 9, Lisboa  
T. (+351) 210 046 000  
hic@grupo-continental.com  
www.grupo-continental.com

### HOTEL AÇORES LISBOA

Av. Columbano Bordalo Pinheiro,  
3, Lisboa  
T. (+351) 217 222 920  
hotelacoreslisboa@bensaude.pt  
www.bensaude.pt

### HOTEL BRITANIA

Rua Rodrigues Sampaio, 17, Lisboa  
T. (+351) 213 155 016  
britania.hotel@heritage.pt  
www.heritage.pt

### HOTEL DA ESTRELA

Rua Saraiva Carvalho, 35, Lisboa  
T. (+351) 211 900 100  
hotel.daestrela@unlockhotels.com  
www.hoteldaeestrela.com

### HOTEL DO MAR

Rua General Humberto Delgado,  
10, Sesimbra  
T. (+351) 212 288 300  
hoteldomar@hoteldomar.pt  
www.hoteldomar.com

**HOTEL ESTORIL EDEN**

Av. de Sabóia, 209, Monte Estoril  
T. (+351) 214 667 600  
geral@hotelestorileden.pt  
www.hotelestorileden.pt

**HOTEL FLÓRIDA**

Rua Duque de Palmela, 34, Lisboa  
T. (+351) 213 576 145  
sales@hotel-florida.pt  
www.hotel-florida.pt

**HOTEL LISBOA PLAZA**

Travessa do Salitre, 7, Lisboa  
T. (+351) 213 218 218  
plaza.hotels@heritage.pt  
www.heritage.pt

**HOTEL MARQUÊS DE POMBAL**

Av. da Liberdade, 243, Lisboa  
T. (+351) 213 197 900  
info@hotel-marquesdepombal.pt  
www.hotel-marquesdepombal.pt

**HOTEL MELIA SETÚBAL**

Av. Alexandre Herculano, 58, Setúbal  
T. (+351) 265 240 400  
melia.setubal@meliaportugal.com  
www.meliasetubal.com

**HOTEL MERCURE LISBOA**

Av. José Malhoa, 23, Lisboa  
T. (+351) 217 208 000  
h3346@accor.com  
www.mercure.com

**HOTEL MUNDIAL**

Praça Martim Moniz, 2, Lisboa  
T. (+351) 218 842 000  
reservations@hotel-mundial.net  
www.hotel-mundial.pt

**HOTEL NH CAMPO GRANDE**

Campo Grande, 7, Lisboa  
T. (+351) 217 957 555  
nhcampogrande@nh-hotels.com  
www.nh-hotels.com

**HOTEL NH COLLECTION LIBERDADE**

Av. da Liberdade, 180 B, Lisboa  
T. (+351) 213 514 060  
nhliberdade@nh-hotels.com  
www.nh-hotels.com

**HOTEL NOVOTEL LISBOA**

Av. José Malhoa, 1-1A, Lisboa  
T. (+351) 217 244 800  
h0784@accor.com  
www.accorhotels.com

**HOTEL REAL OEIRAS**

Rua Álvaro Rodrigues de Azevedo,  
5, Paço de Arcos  
T. (+351) 214 469 900  
roe@realhotelsgroup.com  
www.realoeiras.realhotelsgroup.com

**HOTEL SMY LISBOA**

Rua da Artilharia 1, 112, Lisboa  
T. (+351) 212 484 900  
info.lisboa@smyhotels.com  
www.smyhotels.com

**HOTEL OLISSIPPO CASTELO**

Rua Costa do Castelo, 126, Lisboa  
T. (+351) 218 820 190  
info.oc@olissippohotels.com  
www.olissippohotels.com

**HOTEL OLISSIPPO MARQUÊS DE SÁ**

Av. Miguel Bombarda, 130, Lisboa  
T. (+351) 217 911 014  
rsv@olissippohotels.com  
www.olissippohotels.com

**HOTEL OLISSIPPO ORIENTE**

Av. Dom João II, 32,  
Parque das Nações, Lisboa  
T. (+351) 218 929 100  
rsv@olissippohotels.com  
www.olissippohotels.com

**HOTEL OLISSIPPO SALDANHA**

Av. Praia da Vitória, 30, Lisboa  
T. (+351) 210 006 690  
info.os@olissippohotels.com  
www.olissippohotels.com

**HOTEL PORTUGAL**

Rua João das Regras, 4, Lisboa  
T. (+351) 218 842 120  
info@hotelportugal.com  
www.hotelportugal.com

**HOTEL PRAIA MAR**

Rua do Gurué, 16, Carcavelos  
T. (+351) 214 585 100  
praiaamar@almeidahotels.pt  
www.almeidahotels.pt/hotel-praia-mar

**HOTEL PRÍNCIPE REAL**

Rua da Alegria, 53, Lisboa  
T. (+351) 213 407 350  
geral@hotelprincipereal.com  
www.belverhotels.com

**HOTEL TIVOLI ORIENTE**

Av. Dom João II, 27,  
Parque das Nações, Lisboa  
T. (+351) 218 915 100  
oriente@tivoli-hotels.com  
www.tivoloriente.com

**HOTEL TIVOLI SINTRA**

Praça da República, Sintra  
T. (+351) 219 237 200  
sintra@tivoli-hotels.com  
www.tivolisintra.com

**HOTEL THE EMERALD  
HOUSE LISBON**

Rua das Janelas Verdes à Travessa  
D. Brás, 6-6A, Lisboa  
T. (+351) 21 150 6110  
LISEM\_GM@hilton.com  
hiltonhotels.com/pt\_BR/portugal/  
the-emerald-house-lisbon/

**HOTEL TRYP LISBOA CAPARICA  
MAR BY WINDHAM**

Av. General Humberto Delgado,  
47, Costa da Caparica  
T. (+351) 212 918 900  
res.tlc@trypportugal.com  
www.tryplisboacaparica.com

**MELIA LISBOA ORIENTE**

Av. Dom João II, Lt. 1.16.02B, Lisboa  
T. (+351) 218 930 000  
res.mlo@meliaportugal.com  
www.melialisboaoriente.com

**HOTEL VILA GALÉ CASCAIS**

Rua Frei Nicolau de Oliveira, 80  
Parque da Gandarinha, Cascais  
T. (+351) 214 826 000  
cascais@vilagale.com  
www.vilagale.com

**HOTEL VILA GALÉ ESTORIL**

Av. Marginal – Apartado 49, Estoril  
T. (+351) 214 648 400  
estoril@vilagale.com  
www.vilagale.com

**HOTEL VILA GALÉ ERICEIRA**

Largo dos Navegantes, 1, Ericeira  
T. (+351) 261 869 900  
ericeira@vilagale.com  
www.vilagale.com

**HOTEL VILA GALÉ ÓPERA**

Travessa do Conde da Ponte, Lisboa  
T. (+351) 213 605 400  
opera@vilagale.com  
www.vilagale.com

## ALOJAMENTO

### HOTEL VINCCI BAIXA

Rua do Comércio, 32-38, Lisboa  
T. (+351) 218 803 190  
baixa@vinccihoteles.com  
www.vinccihoteles.com

### HOTEL YORK HOUSE LISBOA

Rua das Janelas Verdes, 32, Lisboa  
T. (+351) 213 962 435  
manager@yorkhouseslisboa.com  
www.yorkhouseslisboa.com

### HOTEL ZENIT LISBOA

Av. 5 de Outubro, 11, Lisboa  
T. (+351) 213 102 200  
dirilisboa@zenithoteles.com  
www.zenithoteles.com

### INSPIRA LIBERDADE BOUTIQUE HOTEL

Rua Santa Marta, 48, Lisboa  
T. (+351) 210 440 900  
reservas@inspirahotels.com  
www.inspirahotels.com

### INTERNACIONAL DESIGN HOTEL

Rua da Betesga, 3, Rossio, Lisboa  
T. (+351) 213 240 990  
info@idesignhotel.com  
www.idesignhotel.com

### JERÓNIMOS 8

Rua dos Jerónimos, 8, Lisboa  
T. (+351) 213 600 900  
jeronimos8@almeidahotels.pt  
www.jeronimos8.com

### LUX LISBOA PARK

Rua Padre António Vieira,  
32-34, Lisboa  
T. (+351) 213 894 320  
lux.lisboa@luxhotels.pt  
www.lisboa.luxhotels.pt

### LEGENDARY LISBOA SUITES

Rua Rodrigo da Fonseca,  
44-50, Lisboa  
T. (+351) 210 046 600  
legendarylissboasuites@  
continentalhotels.eu  
www.legendarylissboasuites.com

### LEZÍRIA PARQUE HOTEL

Av. Barranco de Cegos,  
22, Vila Franca de Xira  
T. (+351) 263 276 670  
diriph@continentalhotels.eu  
www.continentalhotels.eu

### LISBOA MARRIOTT HOTEL

Av. dos Combatentes, 45, Lisboa  
T. (+351) 217 235 400  
lisbon@marrriotthotels.com  
www.lisbonmarrriott.com

### JÚPITER LISBOA HOTEL

Av. da República, 46, Lisboa  
T. (+351) 210 730 100  
info.lisboa@jupiterhoteis.com  
www.jupiterlisboahotel.com

### LUMEN HOTEL

**& THE LISBON LIGHT SHOW**  
Rua Sousa Martins, 20, Lisboa  
T. (+351) 210 547 410  
booking@lumenhotel.pt  
www.lumenhotel.pt

### LUTÉCIA SMART DESIGN HOTEL

Av. Frei Miguel Contreiras, 52, Lisboa  
T. (+351) 218 411 300  
info@luteciahotel.com  
www.luteciahotel.com

### LX BOUTIQUE HOTEL

Rua do Alecrim, 12, Lisboa  
T. (+351) 213 474 394  
goncalo.dias@lxboutiquehotel.com  
www.lxboutiquehotel.com

### MELIA LISBOA AEROPORTO

Rua C, 2, Aeroporto Internacional  
de Lisboa  
T. (+351) 218 425 000  
res.mla@meliaportugal.com  
www.melialisboaaeroporto.com

### MERCURE LISBOA ALMADA

Rua Abel Salazar, 9, Pragal, Almada  
T. (+351) 212 761 401  
ha040@accor.com  
www.mercure.com

### MEMMO ALFAMA

Travessa das Merceeiras, 27, Lisboa  
T. (+351) 210 495 660  
alfama@memmohotels.com  
memmohotels.com

### NEYA LISBOA HOTEL

Rua Dona Estefânia, 71-77, Lisboa  
T. (+351) 213 101 800  
info@neyahotels.com  
www.neyahotels.com

### PESTANA CR7 LISBOA

Rua da Prata, 24-28, Lisboa  
T. (+351) 210 401 710  
fo.pestanacr7lisbon@pestana.com  
www.pestanacr7.com

### PESTANASINTRAGOLF&SPAHOTEL

Rua Mato da Mina, 19, Sintra  
T. (+351) 210 424 300  
guest@pestana.com  
www.pestana.com

### PORTO BAY MARQUÊS

Rua Duque de Palmela, 32, Lisboa  
T. (+351) 210 402 000  
portobaymarques@portobay.pt  
www.portobay.com

### PRAIA DO SAL RESORT

Rua das Caravelas, 88, Alcochete  
T. (+351) 212 343 165  
geral@praiadosal.com  
www.praiadosal.com

### RADISSON BLU LISBOA

Av. Marechal Craveiro Lopes, 390, Lisboa  
T. (+351) 210 045 000  
rad@grupo-continental.com  
www.lisbon.radissonblu.com

### RAMADA BY WYNDHAM LISBON HOTEL

Av. Eng.º Arantes e Oliveira, 9, Lisboa  
T. (+351) 218 434 200  
reservations@olaiasparkhotel.com  
www.ramada.com

### SANA LISBOA HOTEL

Av. Fontes Pereira de Melo, 8, Lisboa  
T. (+351) 210 064 300  
info@sanahotels.com  
www.sanahotels.com

### SANA MALHOA HOTEL

Av. José Malhoa, 8, Lisboa  
T. (+351) 210 061 800  
sanamalhoa@sanahotels.com  
www.malhoa.sanahotels.com

### SANA METROPOLITAN HOTEL

Rua Soeiro Pereira Gomes, 2, Lisboa  
T. (+351) 217 982 500  
sanametropolitan@sanahotels.com  
www.metropolitan.sanahotels.com

### SANA SESIMBRA HOTEL

Av. 25 de Abril, Sesimbra  
T. (+351) 212 289 000  
sanasesimbra@sanahotels.com  
www.sanahotels.com



**SESIMBRA HOTEL & SPA**  
Praça da Califórnia, Sesimbra  
T. (+351) 212 289 800  
info@sesimbrahotelspa.com  
www.sesimbrahotelspa.com

**THE BEAUTIQUE HOTELS FIGUEIRA**  
Praça da Figueira, 16, Lisboa  
T. (+351) 210 492 940  
reservations@thebeautiquehotels.com  
www.thebeautiquehotels.com

**TURIM ALAMEDA HOTEL**  
Av. Rovisco Pais, 34, Lisboa  
T. (+351) 218 411 550  
turimalamedahotel@turimhoteis.com  
www.turimhoteis.com

**TURIM EUROPA HOTEL**  
Rua S. Sebastião da Pedreira,  
19, Lisboa  
T. (+351) 210 330 800  
turimeuropahotel@turimhoteis.com  
www.turimhoteis.com

**TURIM IBERIA HOTEL**  
Av. 5 de Outubro, 160, Lisboa  
T. (+351) 217 906 110  
turimiberiahotel@turimhoteis.com  
www.turimhoteis.com

**TURIM LISBOA HOTEL**  
Rua Filipe Folque, 20, Lisboa  
T. (+351) 213 139 410  
turimlisboahotel@turimhoteis.com  
www.turimhoteis.com

**VIP EXECUTIVE ART'S**  
Av. Dom João II, 47, Lisboa  
T. (+351) 210 020 400  
hotelarts@viphotels.com  
www.viphotels.com

**VIP EXECUTIVE ÉDEN APARTHOTEL**  
Praça dos Restauradores, 24, Lisboa  
T. (+351) 213 216 600  
isabelbeja@viphotels.com  
www.viphotels.com

**VIP EXECUTIVE ENTRECAMPOS  
HOTEL & CONFERENCE**  
Av. 5 de Outubro, 295 D, Lisboa  
T. (+351) 210 043 046  
hotelentrecampos@viphotels.com  
www.viphotels.com

**VIP EXECUTIVE MARQUÊS  
APARTHOTEL**  
Av. Duque de Loulé, 45, Lisboa  
T. (+351) 213 510 480  
suitesdomarques@viphotels.com  
www.viphotels.com

**VIP EXECUTIVE PICOAS HOTEL**  
Rua Filipe Folque, 12, Lisboa  
T. (+351) 210 513 200  
hotelpicoas@viphotels.com  
www.viphotels.com

**VIP EXECUTIVE SALDANHA**  
Rua Fernão Lopes, 25, Lisboa  
T. (+351) 213 308 620  
hotelsaldanha@viphotels.com  
www.viphotels.com

**VIP EXECUTIVE SANTA IRIA**  
Estrada Nacional 10, 1260,  
Santa Iria da Azóia  
T. (+351) 210 032 300  
hotelsantairia@viphotels.com  
www.viphotels.com

★★★  
**AMAZÓNIA LISBOA HOTEL**  
Travessa Fábrica dos Pentes,  
12-20, Lisboa  
T. (+351) 211 147 831  
reclisboa@amazoniahoteis.com  
www.amazoniahoteis.com

**AMERICA DIAMOND'S HOTEL**  
Rua Tomás Ribeiro, 47, Lisboa  
T. (+351) 213 521 177  
info@americadiamondshotel.com  
www.americadiamondshotel.com

**ARRIBAS SINTRA HOTEL**  
Av. Alfredo Coelho, 28,  
Praia Grande, Sintra  
T. (+351) 219 289 050  
mail@hotelarribas.pt  
www.arribashotel.com

**CASA DE SÃO MAMEDE HOTEL**  
Rua da Escola Politécnica, 159, Lisboa  
T. (+351) 213 963 166  
casasaomamedehotel@gmail.com  
www.casasaomamede.pt

**DOM CARLOS LIBERTY HOTEL**  
Rua Alexandre Herculano, 13, Lisboa  
T. (+351) 213 173 570  
comercial@domcarloshoteis.com  
www.domcarloshoteis.com

**DOM CARLOS PARK HOTEL**  
Av. Duque de Loulé, 121, Lisboa  
T. (+351) 213 512 590  
reservas@domcarloshoteis.com  
www.domcarloshoteis.com

**HF FÉNIX GARDEN**  
Rua Joaquim António de Aguiar,  
3, Lisboa  
T. (+351) 213 717 120  
booking.garden@hfhoteis.com  
www.hfhoteis.com

**HF FÉNIX MUSIC**  
Rua Joaquim António de Aguiar, 5, Lisboa  
T. (+351) 210 496 570  
booking.music@hfhoteis.com  
www.hfhoteis.com

**HOLIDAY INN EXPRESS LISBON  
– AEROPORTO**  
Rua da Guiné, Prior Velho  
T. (+351) 210 080 800  
hielisbonairport@realhotelsgroup.com  
www.hiexpress.com

**HOTEL HOLIDAY INN EXPRESS  
LISBON – OEIRAS**  
Av. Dom Félix Niza Ribeiro, Porto Salvo  
T. (+351) 214 232 040  
expresshilo@grupo-continental.com  
www.hiexpress.com/lisbonoeiras

**HOLIDAY INN EXPRESS LISBON  
PLAZA SALDANHA**  
Av. João Crisóstomo, 40, Lisboa  
T. (+351) 211 515 900  
hielisbonsaldanha@realhotelsgroup.com  
www.hiexpress.com/lisbon-ps

**HOTEL A. S. LISBOA**  
Av. Almirante Reis, 188, Lisboa  
T. (+351) 218 429 360  
info@hotel-aslisboa.pt  
www.hotel-aslisboa.com

**HOTEL ALVORADA**  
Rua de Lisboa, 3, Estoril  
T. (+351) 214 649 860  
geral@hotelalvorada.com  
www.hotelalvorada.com

**HOTEL AVENIDA PARK**  
Av. Sidónio Pais, 6, Lisboa  
T. (+351) 213 532 181  
info@avenidapark.com  
www.avenidapark.com

## ALOJAMENTO

### HOTEL BORGES

Rua Garrett, 108, Lisboa  
T. (+351) 213 461 951  
info@hotelborges.com  
www.hotelborges.com

### HOTEL EXCELSIOR

Rua Rodrigues Sampaio, 172, Lisboa  
T. (+351) 213 537 151  
hotelexcelsior3@hotmail.com  
www.hotel-excelsior.pt

### HOTEL EXPO ASTÓRIA

Rua Braamcamp, 10, Lisboa  
T. (+351) 213 861 317  
astoria@expoastoria.pt  
www.expoastoria.pt

### HOTEL FLAMINGO

Rua Castilho, 41, Lisboa  
T. (+351) 213 841 200  
geral@hotelflamingo.pt  
www.hotelflamingo.pt

### HOTEL HOLIDAY INN EXPRESS LISBON-ALFRAGIDE

Rua Quinta do Paizinho, 11, Carnaxide  
T. (+351) 214 009 200  
hielisbonalfragide@realhotelsgroup.com  
www.hielisbonaalfragide.pt

### HOTEL IBIS PARQUE DAS NAÇÕES

Rua do Mar Vermelho,  
Lote 1.07.2.2, Lisboa  
T. (+351) 210 730 470  
h8501@accor.com  
www.ibis.com

### HOTEL LIDO

Rua do Alentejo, 12, Estoril  
T. (+351) 214 679 420  
lido@hotellido.pt  
www.hotellido.pt

### HOTEL MÉTROPOLÉ

Praça Dom Pedro IV, 30, Lisboa  
T. (+351) 213 219 030  
metropole@almeidahotels.pt  
www.almeidahotels.com

### HOTEL MIRAPARQUE

Av. Sidónio Pais, 12, Lisboa  
T. (+351) 213 524 286  
hotel@miraparque.com  
www.miraparque.com

### HOTEL NACIONAL

Rua Castilho, 34, Lisboa  
T. (+351) 213 554 433  
geral@hotel-nacional.com  
www.hotel-nacional.com

### HOTEL PRÍNCIPE LISBOA

Av. Duque de Ávila, 201, Lisboa  
T. (+351) 213 592 050  
hotel@hotelprincipelisboa.com  
www.hotelprincipelisboa.com

### HOTEL ROMA

Av. de Roma, 33, Lisboa  
T. (+351) 217 932 244  
info@hotelroma.pt | www.hotelroma.pt

### HOTEL STAR INN LISBON

Rua C – Edifício 125  
Aeroporto Internacional de Lisboa  
T. (+351) 218 425 700  
reservas.lisbon@hotelstarinn.com  
www.hotelstarinn.com

### HOTEL TRAVEL PARK LISBOA

Av. Almirante Reis, 64, Lisboa  
T. (+351) 218 102 100  
reservas@hoteltravelpark.com  
www.hoteltravelpark.com

### IBIS STYLES LISBOA CENTRO MARQUÊS DE POMBAL

Av. Fontes Pereira de Melo, 5, Lisboa  
T. (+351) 213 568 800  
HA9R8@accor.com  
www.ibis.com

### LISBOA CENTRAL PARK

Av. Sidónio Pais, 4, Lisboa  
T. (+351) 213 502 060  
info@lcpark.com  
www.lcpark.com

### MAMA LISBOA

Rua Alexandre Herculano, 51, Lisboa  
T. (+351) 210 549 899  
lisboa@mamashelter.com  
www.mamashelter.com

### MASA HOTEL ALMIRANTE

Av. Almirante Reis, 68, Lisboa  
T. (+351) 210 193 750  
comercial@masahotel.com  
www.masahotel.com

### MAXIME HOTEL

Praça da Alegria, 58, Lisboa  
T. (+351) 218 716 600  
mxh@realhotelsgroup.com  
www.maximehotellisbon.com

### MOXY LISBOA ORIENTE

Av. Aquilino Ribeiro Machado,  
10, Lisboa  
T. (+351) 210 488 350  
moxylisboa@hotihoteis.com  
www.moxylisboaoriente.com

### MY STORY HOTEL CHARMING AUGUSTA

Rua São Nicolau, 78, Lisboa  
T. (+351) 211 147 899  
guestservice@mystoryhotels.com  
www.mystoryhotels.com

### MY STORY HOTEL OURO

Rua Áurea, 100, Lisboa  
T. (+351) 213 400 380  
guestservice@mystoryhotels.com  
www.mystoryhotels.com

### MY STORY HOTEL ROSSIO

Praça Dom Pedro IV, 59, Lisboa  
T. (+351) 213 400 380  
guestservice@mystoryhotels.com  
www.mystoryhotels.com

### MY STORY HOTEL TEJO

Rua dos Condes de Monsanto,  
2, Lisboa  
T. (+351) 218 866 182  
guestservice@mystoryhotels.com  
www.mystoryhotels.com

### SANA CAPITOL HOTEL

Rua Eça de Queiroz, 24, Lisboa  
T. (+351) 213 536 811  
sanacapitol@sanahotels.com  
www.capitol.sanahotels.com

### SANA EXECUTIVE HOTEL

Av. Conde Valbom, 56, Lisboa  
T. (+351) 217 951 157  
sanaexecutive@sanahotels.com  
www.executive.sanahotels.com

### SANA RENO HOTEL

Av. Duque D'Ávila, 195-197, Lisboa  
T. (+351) 213 135 000  
sanareno@sanahotels.com  
www.reno.sanahotels.com

### SANA REX HOTEL

Rua Castilho, 169, Lisboa  
T. (+351) 213 882 161  
sanarex@sanahotels.com  
www.rex.sanahotels.com

**TURIM RESTAURADORES HOTEL**

Rua da Glória, 9, Lisboa  
T. (+351) 213 400 270  
turimrestauradoreshotel@  
turimhoteis.com  
www.turimhoteis.com

**VIP EXECUTIVE BERNA**

Av. António Serpa, 13, Lisboa  
T. (+351) 217 814 300  
hotelberna@viphotels.com  
www.viphotels.com

**VIP EXECUTIVE ZURIQUE**

Rua Ivone Silva, 18, Lisboa  
T. (+351) 217 814 000  
hotelzurique@viphotels.com  
www.viphotels.com

**OUTROS HOTÉIS****HOTEL ALEGRIA**

Fechado para remodelação.  
Praça de Alegria, 12, Lisboa  
T. (+351) 213 220 670  
mail@alegrianet.com

**HOTEL D. SANCHO I**

Av. da Liberdade, 202, Lisboa  
T. (+351) 213 513 160  
info@domsancho.com  
www.domsancho.com

**HOTEL CARAVELA**

Rua Ferreira Lapa, 38, Lisboa  
T. (+351) 213 539 011  
residencial\_caravela@sapo.pt  
www.hotelcaravela.pt

**HOTEL DOM AFONSO HENRIQUES**

Rua Cristóvão Falcão, 8, Lisboa  
T. (+351) 218 117 010  
reservas@hoteldah.com  
www.hoteldah.com

**HOTEL DUAS NAÇÕES**

Rua da Vitória, 41, Lisboa  
T. (+351) 213 460 710  
info@duasnacoes.com  
www.duasnacoes.com

**HOTEL DUBLIN**

Rua de Santa Marta, 45, Lisboa  
T. (+351) 213 555 489  
infodublin@residencialdublin.com  
www.residencialdublin.com

**HOTEL GAT ROSSIO**

Rua Jardim do Regedor, 27-35, Lisboa  
T. (+351) 213 478 300  
hotelgatrossio@gatrooms.com  
www.gatrooms.com

**HOTEL IBIS LISBOA ALFRAGIDE**

Alto Cabreira, Estrada Circunvalação,  
Amadora  
T. (+351) 217 625 090  
h5270@accor.com  
www.ibishotel.com

**HOTEL IBIS LISBOA JOSÉ MALHOA**

Av. José Malhoa, Lt. H, Lisboa  
T. (+351) 217 235 700  
h1668@accor.com  
www.accorhotels.com

**HOTEL IBIS LISBOA LIBERDADE**

Rua Barata Salgueiro, 53, Lisboa  
T. (+351) 213 300 630  
h3137-gm@accor.com  
www.accorhotels.com

**HOTEL IBIS LISBOA SALDANHA**

Av. Casal Ribeiro, 23, Lisboa  
T. (+351) 213 191 690  
h2117@accor.com  
www.accorhotels.com

**HOTEL INN ROSSIO**

Rua 1.º de Dezembro, 73, Lisboa  
T. (+351) 213 474 976  
info@hotelamericano.com  
www.hotelamericano.com

**HOTEL LX ROSSIO**

Rua da Assunção, 52, Lisboa  
T. (+351) 213 423 131  
info@insulana.net  
www.insulana.net

**HOTEL PORTUENSE**

Rua das Portas de Santo Antão,  
149-157, Lisboa  
T. (+351) 213 464 197  
info@hotelportuense.com  
www.hotelportuense.com

**LUXE HOTEL BY TURIM HOTÉIS**

Rua Passos Manuel, 28, Lisboa  
T. (+351) 213 182 010  
luxehotel@turimhoteis.com  
www.turimhoteis.com

**SÃO PEDRO LISBON HOTEL**

Rua Pascoal de Melo, 130, Lisboa  
T. (+351) 213 578 765  
rsao.pedro@gmail.com  
www.saoapedrolisbonhotel.com

**APARTAHOTÉIS****ALDEIA DOS CAPUCHOS**

**HOTEL, GOLF & SPA \*\*\*\***  
Largo Aldeia dos Capuchos, Caparica  
T. (+351) 212 909 000  
geral@aldeiadoscapuchos.pt  
www.aldeiadoscapuchos.pt

**ALTIS PRIME \*\*\*\***

Rua Rodrigo da Fonseca, 4, Lisboa  
T. (+351) 210 456 000  
reservations@altishotels.com  
www.altishotels.com

**ALTIS SUITES \*\*\*\***

Rua Castilho, 13, Lisboa  
T. (+351) 210 456 101  
reservations@altishotels.com  
www.altishotels.com

**HOTEL PESTANA CASCAIS \*\*\*\***

Av. Manuel Júlio Carvalho e Costa,  
115, Guia, Cascais  
T. (+351) 214 825 900  
reception.cascais@pestana.com  
www.pestana.com

**REAL RESIDÊNCIA \*\*\*\***

Rua Ramalho Ortigão, 41, Lisboa  
T. (+351) 213 822 900  
book.lis@realhotelsgroup.com  
realhotelsgroup.com/pt-pt/hotel/real-  
residencia/

**SHERATON CASCAIS RESORT \*\*\*\*\***

Rua das Palmeiras, Lote 5  
Quinta da Marinha, Cascais  
T. (+351) 214 829 100  
info@sheratoncascais.com  
www.sheratoncascais.com

**POUSADAS****POUSADA DE CASCAIS  
- CIDADELA**

Cidade de Cascais,  
Avenida Dom Carlos I, Cascais  
T. (+351) 214 814 300  
guest@pousadas.pt  
www.pousadas.pt

## ALOJAMENTO

### POUSADA DE LISBOA

#### - PRAÇA DO COMÉRCIO

Praça do Comércio, 31-34, Lisboa  
T. (+351) 210 407 640  
reception.pousadalisboa@pestana.com  
www.pousadas.pt

### POUSADA DO CASTELO

#### DE PALMELA

Castelo de Palmela, Palmela  
T. (+351) 212 351 226  
recepcao.palmela@pousadas.pt  
www.pousadas.pt

### POUSADA PALÁCIO

#### DE QUELUZ HISTORIC HOTEL

Largo do Palácio Nacional, Queluz  
T. (+351) 214 356 158  
guest@pousadas.pt  
www.pousadas.pt

## OUTROS

### AS JANELAS VERDES \*\*\*\*

Rua das Janelas Verdes, 47, Lisboa  
T. (+351) 213 968 143  
jverdes@heritage.pt  
www.heritage.pt

### MARTINHAL CHIADO FAMILY

#### SUITES \*\*\*\*\*

Rua das Flores, 44, Lisboa  
info@martinhal.com  
www.martinhal.com

### PALACETE CHAFARIZ D'EL REY

Travessa Chafariz D'el Rey, 6, Lisboa  
T. (+351) 218 886 150  
hotel.chafarizdelrei@unlockhotels.com  
www.chafarizdelrei.com

### SOLAR DO CASTELO \*\*\*\*

Rua das Cozinhas, 2, (Castelo), Lisboa  
T. (+351) 218 870 909  
solar.castelo@heritage.pt  
www.heritage.pt

### UPON LISBON PRIME RESIDENCES

Rua Luciana Stegagno Picchio, 12;  
Urbanização Benfica Stadium, Lisboa  
T. (+351) 211 549 640  
reservas@uponlisbon.com  
www.uponlisbon.com

### VILLA ALBATROZ \*\*\*\*\*

Rua Fernandes Tomás, 1, Cascais  
T. (+351) 214 863 410  
info@villacascais.com  
www.albatrozhotels.com

### YOU AND THE SEA

Rua das Silvas, Ericeira  
T. (+351) 261 243 370  
info@youandthesea.pt  
www.youandthesea.pt

## CAMPING

### LISBOA CAMPING & BUNGALOWS

Estrada Circunvalação, Lisboa  
T. (+351) 217 628 200  
info@lisboacamping.com  
www.lisboacamping.com

### ORBITUR COSTA DA CAPARICA

Av. Afonso de Albuquerque, Quinta  
de Santo António, Costa da Caparica  
T. (+351) 212 901 366  
infocaparica@orbitur.pt  
www.orbitur.com

### ORBITUR GUINCHO

Lugar de Areia, EN 247, 6, Cascais  
T. (+351) 214 870 450  
infoguicho@orbitur.pt  
www.orbitur.com

## ALOJAMENTO LOCAL

### AZEITÃO ZEN – A CASA DA AREIA

Rua São João de Brito, Lote 110,  
Brejos de Azeitão  
T. (+351) 963 972 387  
azeitaozen@gmail.com  
azeitaozen.pt

### LISBON ART STAY

Rua dos Sapateiros, 158, Lisboa  
T. (+351) 211 931 646  
info@lisbonartstay.com  
www.lisbonartstay.com

### MY SUITE LISBON

Rua São Boaventura, 23, Lisboa  
T. (+351) 917 238 643  
mslreservations@pchotels.pt  
pchotels.pt

### ONCE UPON A HOUSE IN ARRÁBIDA

EN 10 KM 33,5, Setúbal  
T. (+351) 968 040 408  
www.ouh.pt

### QUINTA DO TAGUS

Quinta do Tagus, Costas de Cão,  
Monte da Caparica  
T. (+351) 212 954 359  
quintadotagusvillage@gmail.com  
www.quintadotagus.com

### QUINTA DOS MACHADOS

#### - NATURE, LOVE & RELAX

Estrada Nacional 8, Barras,  
Gradil - Mafra  
T. (+351) 261 961 279  
quintamachados@quintamachados.com  
www.quintamachados.com

### SELINA SECRET GARDEN LISBOA

Beco do Carrasco, 1, Lisboa  
T. (+351) 914 489 014  
carlam@selina.com  
www.selina.com

### SOLAR DO MAGOITO

Rua do Carregadouro,  
2, 2A e 2G, Magoito, Sintra  
T. (+351) 917 524 762  
info@real-leisure.com  
www.solardomagoito.com

### TERRA LUSO

Rua das Flores,  
50, Rochaforte, Cadaval  
T. (+351) 915 398 498  
terra.luso@gmail.com  
www.terra-luso.com

## GUEST HOUSES

### ALECRIM AO CHIADO

Rua do Alecrim, 73, Lisboa  
T. (+351) 213 460 979  
jng@ouh.pt  
www.ouh.pt

### CASA DO BAIRRO

Beco do Caldeira, 1, Lisboa  
T. (+351) 914 176 969  
info@shiadu.com  
www.shiadu.com

### CASINHA DA BOA HORA

Travessa da Boa Hora, 34, 4.º, Lisboa  
T. (+351) 930 480 337  
geral@casinhasdeportugal.com  
www.casinhasdeportugal.com

### CASINHA DAS FLORES

Rua das Flores, 105, 3.º Dto., Lisboa  
T. (+351) 930 480 337  
geral@casinhasdeportugal.com  
www.casinhasdeportugal.com

### CASINHA DOS SAPATEIROS

Rua dos Sapateiros, 44, Lisboa  
T. (+351) 930 480 337  
geral@casinhasdeportugal.com  
www.casinhasdeportugal.com

**ESPAÇO EDLA**

Rua Dr. Alfredo da Costa, 52, Sintra  
T. (+351) 925 970 131  
espacoedlasintra@gmail.com  
www.espacoedla.pt

**FAMOUS CROWS GUESTHOUSE**

Rua de Belém, 70, 1.º e 2.º, Lisboa  
T. (+351) 939 890 903/960 169 831  
geral@famous-crows.pt  
www.famous-crows.pt

**MY CHARM LISBON SUITES**

Av. Almirante Reis,  
106, 3.º Frt, Lisboa  
T. (+351) 915 420 547  
geral@mycharmlisbon.com  
www.mycharmlisbon.com/pt/  
Homepage.aspx

**PALÁCIO DAS ESPECIARIAS GUESTHOUSE**

Rua da Horta Seca, 11, Lisboa  
T. (+351) 930 480 337  
geral@casinhasdeportugal.com  
www.casinhasdeportugal.com

**RM GUEST HOUSE**

Av. Luísa Tody  
Rua Padre Silvestre Serrão, 8, Setúbal  
T. (+351) 265 400 119  
info@rmguesthouse.pt  
www.rmguesthouse.pt

**UNIVERSO ROMÂNTICO GUESTHOUSE & SPA**

Rua Luciano Cordeiro, 72, Lisboa  
T. (+351) 213 520 884  
romantico.lisboa@gmail.com  
www.universoromantico.com

**WALLIS RATO**

Av. Álvares Cabral, 3, 6.º, Lisboa  
T. (+351) 969 193 627  
info@wallis.pt  
www.wallisholidays.pt

**HOSTELS****BE LISBON HOSTEL INTENDENTE**

Rua dos Anjos, 1F, Lisboa  
T. (+351) 937 526 654  
intendente@belisbonhostel.pt  
www.belisbonhostel.pt

**GOLDEN TRAM 242**

**LISBONNE HOSTEL**  
Rua Áurea, 242, Lisboa  
T. (+351) 213 229 100  
goldentram242.lisbonnehostel@gmail.com  
www.goldentram242lisbonnehostel.com

**LISBOA CENTRAL HOSTEL**

Rua Rodrigues Sampaio, 160, Lisboa  
T. (+351) 309 881 038  
bookings@lisboacentralhostel.com  
www.lisboacentralhostel.com

**LISBON CHILLOUT HOSTEL**

Rua Nogueira e Sousa, 8, 1.º, Lisboa  
T. (+351) 212 468 450  
lisbonchhh@hotmail.com  
www.lisbonchillouthostel.com

**LISBON LOUNGE HOSTEL**

Rua de São Nicolau, 41, 1.º, Lisboa  
T. (+351) 213 462 061  
info@lisbonloungehostel.com  
www.lisbonloungehostel.com

**LISB'ON HOSTEL**

Rua do Ataíde, 7A, Lisboa  
T. (+351) 213 467 413  
info@lisb-onhostel.com  
www.lisb-onhostel.com

**LIVING LOUNGE HOSTEL**

Rua do Crucifixo,  
116, 2.º, 3.º, 4.º, Lisboa  
T. (+351) 213 461 078  
info@livingloungehostel.com  
www.livingloungehostel.com

**LOST INN LISBON HOSTEL**

Beco dos Apóstolos, 6, Lisboa  
T. (+351) 213 470 755  
info@lostinnlisbon.com  
www.lostinnlisbon.com

**ROSSIO HOSTEL**

Calçada do Carmo, 6, 2.º Dto., Lisboa  
T. (+351) 213 426 004  
rossiohostel@hotmail.com  
www.rossiohostel.com

**THE INDEPENDENTE HOSTEL & SUITES**

Rua de São Pedro de Alcântara,  
81, Lisboa  
T. (+351) 213 461 381  
reservations@theindependente.pt  
www.theindependente.pt

**APARTAMENTOS****ALFAMA APARTMENT SERVICES**

Rua Terreiro do Trigo, 92, Lisboa  
T. (+351) 210 532 846  
alfama.apartment.services@gmail.com

**ALFAMA'S NEST**

Av. Infante Dom Henrique,  
311, sala 1, Lisboa  
T. (+351) 211 935 541  
apoio@embracetime.pt  
www.embracetime.pt

**ALMARIA EDIFÍCIO DA CORTE**

Rua Ferragial, 11, Lisboa  
T. (+351) 914 079 495  
reservations@almaria.pt  
www.almaria.pt

**ALMARIA EDIFÍCIO EX LIBRIS**

Rua da Misericórdia, 137, Lisboa  
T. (+351) 914 079 495  
reservations@almaria.pt  
www.almaria.pt

**ALMARIA EDIFÍCIO OFFICINA REAL**

Rua do Loreto, 58, Lisboa  
T. (+351) 914 079 495  
reservations@almaria.pt  
www.almaria.pt

**BAIXA HOUSE**

Rua dos Fanqueiros, 81 BH, Lisboa  
T. (+351) 919 090 895  
reservas@baixahouse.com  
www.baixahouse.com

**BE GUEST – HOLIDAY RENTALS**

Praça D. Manuel I, Loja 4 A, Lisboa  
T. (+351) 214 070 486  
reservations@beguest.pt  
www.beguest.pt

**BMYGUEST - SHORT TERM RENTAL**

Av. da República,  
45, 6.º, Esc.3, Lisboa  
T. (+351) 217 960 326  
geral@bmyguest.pt  
www.bmyguest.pt

**CHIADO APARTMENTS**

Rua das Salgadeiras, 5, Lisboa  
T. (+351) 213 955 382  
bookings@ptrentals.com  
www.chiado-apartments.com

## ALOJAMENTO

### CITY STAYS APARTMENTS

Praça Duque da Terceira, 11, Lisboa  
T. (+351) 912 849 320  
customerservice@city-stays.pt  
www.city-stays.pt

### EMPORIUM LISBON SUITES

Rua dos Bacalhoeiros, 18, Lisboa  
T. (351) 926 674 391  
programa.citadino@gmail.com  
www.emporiumlisbonsuites.com

### LE PREMIER LISBON SUITES

Av. Miguel Bombarda, 50, 2.º, Lisboa  
T. (+351) 910 230 269  
info@lepremierlisbonsuites.com  
www.lepremierlisbonsuites.com

### FADOFLOTS

Travessa João de Deus, 12, Lisboa  
T. (+351) 213 432 364  
fadoflats@fadoflats.pt  
www.fadoflats.pt

### GARVETUR

Av. Dom João II  
Edifício Panoramic, Lote 1.19.03, 19 G  
Parque das Nações  
T. (+351) 213018 166  
lisboa@garvetur.pt  
www.garvetur.pt

### HOMING

Largo do Rato, 7 A/B, Lisboa  
T. (+351) 211 578 349  
info@homing.com.pt  
www.homing.com.pt

### LE FLAT

Azinhaga da Fonte, 17, Lisboa  
T. (+351) 916 288 292  
info@leflat.pt  
www.leflat.pt

### LISBON BEST APARTMENTS

Rua da Trindade, 5, 1.º Dto., Lisboa  
T. (+351) 213 108 900  
reservations@lisbonbestapartments.com  
www.lisbonbestapartments.com

### LISBON FIVE STARS

Rua da Moeda, 4, Lisboa  
T. (+351) 920 350 999  
reservations@lisbonfivestars.pt  
www.lisbonfivestars.pt

### LV PREMIER APARTMENTS

#### & VILLAS

Rua do Carmo, 43, 3C, Lisboa  
T. (+351) 211 335 743/911 039 463/  
/938 210 212  
book@lvpremier.com  
www.lvpremier.com

### O QUINTO ESQUERDO

Av. Defensores de Chaves,  
23, 5.º Esq./Dto., Lisboa  
T. (+351) 918 019 421  
oquintoesquerdo@gmail.com

### PANORAMICLIVING

Av. Dom João II, 53, Loja A, Lisboa  
T. (+351) 218 515 314  
info@panoramicliving.pt  
www.panoramicliving.pt

### RESIDENCIAL LAR DO AREIRO

Praça Francisco Sá Carneiro,  
4, Lisboa  
T. (+351) 218 493 150  
info@residencialardoareiro.com  
www.residencialardoareiro.com

### THE BLUE HOUSE LISBOA

Rua da Bica de Duarte Belo,  
10, Lisboa  
T. (+351) 211 333 606  
thebluehouseslisboa@gmail.com  
www.thebluehouseslisboa.com

### TRAVELLING TO LISBON

Av. 24 de Julho, 4 B,  
Armazém 6, Lisboa  
T. (+351) 218 886 072  
ttl@travellingtolisbon.com  
www.travellingtolisbon.com

### TYPICAL APARTMENTS

Rua Terreiro do Trigo,  
66, 2.º C, Lisboa  
T. (+351) 912 338 691  
typicalapartments@gmail.com

### YOUR LISBON FLAT

Rua Manuel Bernardes,  
3, 1.º Dto., Lisboa  
T. (+351) 915 895 015  
reservations@yourlisbonflat.com  
www.yourlisbonflat.com

## OUTROS ALOJAMENTOS LOCAIS

### RESIDENCIAL DOM JOÃO

Rua José Estevão, 43, Lisboa  
T. (+351) 213 140 422  
reservas.residencialdomjoao@gmail.com  
www.domjoaoisboa.com

### RESIDENCIAL HORIZONTE

Av. António Augusto Aguiar,  
42, Lisboa  
T. (+351) 213 539 526  
residehorizonte@netcabo.pt  
www.hotelhorizonte.com

## ARMAZENAMENTO DE BAGAGENS

### BOUNCE

Rua de São Bento, 35, Lisboa  
T. (+351) 933 052 805  
office@usebounce.com  
https://usebounce.com/city/lisbon

### LISBON SHOP 2

Encerrado temporariamente  
Rua Jardim do Regedor, 50, Lisboa  
T. (+351) 910 518 030  
regedor@lismarketing.pt  
www.visitlisboa.com

### LUGAGGE @ CITY CENTER

Rua da Misericórdia,  
14, loja 27, Lisboa  
T. (+351) 213 470 585/962 330 645  
henry@luggageatcitycenter.com  
www.luggageatcitycenter.com

### LUGGAGE STORAGE LISBON

Rua do Alecrim, 26, R/C, Lisboa  
T. (+351) 213 471 458  
info@luggagestoragelisbon.com  
www.luggagestoragelisbon.com

### WELCOMESTORE-LUGGAGESTORE

Rua Terreiro do Trigo, 66, 2C, Lisboa  
T. (+351) 912 338 691  
info.welcomestore@gmail.com

## DE AUTOCARRO

### **BARRAQUEIRO TRANSPORTES**

Av. Santos e Castro, Lisboa  
T. (+351) 217 511 600  
rodest@rodest.pt  
www.barraqueirotransportes.pt

### **CARRISTUR**

#### **LISBOA CARD PARTNER**

Autocarro panorâmico e elétricos antigos, acompanhados de uma apresentação multilingue. Todos os dias.  
T. (+351) 213 613 193  
geral@carristur.pt  
www.carristur.pt

### **REDE NACIONAL DE EXPRESSOS**

Praça Marechal Humberto Delgado, Estrada das Laranjeiras, Lisboa  
T. (+351) 213 581 472  
financeira@rne.pt  
www.rede-expressos.pt

## FORA DE LISBOA

### **SCOTTURB**

Rua de São Francisco, 660, Adroana, Alcábaldeche, Cascais  
T. (+351) 214 699 100  
scotturb@scotturb.com  
www.scotturb.com

## DE COMBOIO

### **FERTAGUS**

#### **LISBOA CARD PARTNER**

Estação do Pragal, porta 23, Almada  
T. (+351) 211 066 302  
fertagus@fertagus.pt  
www.fertagus.pt

## TRANSPORTE COM CONDUTOR

### **AMIROAD – LUXURY TRANSPORTS**

Rua Professor Abel Salazar, Lote 7, São João Talha  
T. (+351) 914 075 830  
amiroad@amiroad.pt  
www.amiroad.pt

### **BEDRIVEN**

Av. Severiano Falcão, 3, Prior Velho  
T. (+351) 220 102 268  
reservas@choicecar.pt  
www.bedriven.pt

### **CAR2U**

Rua Eng. Nobre Guedes, 19, 6.º Esq., Lisboa  
T. (+351) 938 143 583  
rp@car2u.pt  
www.car2u.pt

### **COIMBRA AIRPORT SHUTTLE**

Parque Industrial de Taveiro, Lote 8, Taveiro  
T. (+351) 304 505 304  
coimbra@airportshuttle.pt  
www.airportshuttle.pt

### **FREDBUS**

Estrada da Circunvalação, Lote 15A, Loja 2, Lisboa  
T. (+351) 213 879 302  
fredauto@fredauto.com  
www.fredauto.com

### **GOLD COMPASS**

Rua de Entrecampos, 30A, Lisboa  
T. (+351) 910 275 640  
bookings@goldcompass.pt  
www.goldcompass.pt

### **GOLD LIMOUSINE**

Av. Almeida Garrett, 4, Alfragide  
T. (+351) 919 398 004  
info@goldlimousine.pt  
www.goldlimousine.pt

### **JETLIMO**

Rua Eng. Manuel Rocha, Edif. Brasil, Loja 6, Lisboa  
T. (+351) 218 459 370  
mail@jetlimo.pt  
www.jetlimo.pt

### **LIMOUSINES.PT**

Rua de São Domingos à Lapa, 101, Lisboa  
geral@limousines.pt  
www.limousines.pt

### **LIMOUTRAVEL CHAUFFER SERVICE**

Rua Dom João II, 20, 1.º, Queluz de Baixo  
T. (+351) 967 001 700  
limoutravel@gmail.com  
www.limoutravel.com

### **LISBON FANCYTOUR**

Rua Cipriano dos Santos, 5, Sintra  
T. (+351) 964 829 610  
info@lisbonfancytour.pt  
www.lisbonfancytour.pt

### **LUGGIT**

Transfere de bagagens.  
hello@luggit.app  
luggit.app

### **PRIVATELANE**

Quinta da Bela Vista, 7B, R/C, Frielas  
T. (+351) 915 224 064  
info@privatelane.pt  
www.privatelane.pt

### **SPECIALIMO TRAVEL GROUP**

Azinhaga dos Lameiros, 15, Armazém 3A, Lisboa  
T. (+351) 217 552 861  
info@specialimo.com  
www.specialimo.com

### **SMARTBUS**

Rua José Travassos, 15B, Lisboa  
T. (+351) 919 598 010  
geral@smartbus.pt  
www.smartbus.pt

### **TEMPO VIP - VOLTARUS**

Rua do Açúcar, 76, Armazém 8, Lisboa  
T. (+351) 918 328 179  
geral@tempovip.com  
www.tempovip.com

### **TETRA RÁPIDO**

Rua Leite de Vasconcelos, 72B, Lisboa  
T. (+351) 962 613 065  
tetrarapido@gmail.com

### **TOUR-LINE**

Rua Martin Luther King, 5C, Lisboa  
T. (+351) 933 658 491  
geral@tour-line.pt  
www.tour-line.pt

## RENT A CAR

### **AVIS BUDGET GROUP EMEA**

Av. Severiano Falcão, 9, Prior Velho  
T. (+351) 217 547 800  
marketing@avis-portugal.pt  
www.avis.com.pt

**CAEL**

Rua Braamcamp, 52A, Lisboa  
T. (+351) 213 839 700  
rentacar@cael.pt  
www.cael.pt

**CAMPERLINE**

Rua Maria Matos, Edifício Iglésias,  
São Domingos de Rana  
T. (+351) 214 453 333  
camperline@camperline.pt  
www.camperline.pt

**D. S. CAR**

Av. da Liberdade, 9, Loja 7, Lisboa  
T. (+351) 213 473 126  
dscar.rentacar@dscar.pt  
www.dscar.com.pt

**HARLEY-DAVIDSON LISBOA**

Rua Vitor Hugo, 16F, Lisboa  
T. (+351) 219 156 790  
comercial@hdlisboa.com  
www.hdlisboa.com

**HERTZ**

Av. Severiano Falcão,  
7-7A, Prior Velho  
T. (+351) 219 426 300  
reservas@hertz.pt  
www.hertz.pt

**OLIVAUTO**

Av. São João de Deus, 37A, Lisboa  
T. (+351) 218 414 000  
geral@olivauto.pt  
www.olivauto.pt

**PORTUGALRENT**

Rua Professor Moisés Amzalak,  
4, A/B/C, Lisboa  
T. (+351) 217 169 388  
reservas@portugalrent.com  
www.portugalrent.com

**SIXT RENT-A-CAR**

Av. Severiano Falcão, Lote 2, Fracção C  
Edifício Ambiente, Prior Velho  
reservations@sixt.pt  
www.sixt.pt

**VERMATIS**

Av. do Brasil, 92 C, Lisboa  
T. (+351) 938 388 844  
vermatis.lisbon@gmail.com  
vermatis.negócio.site

**OUTROS****BIKEIBERIA**

Largo do Corpo Santo, 5, Lisboa  
T. (+351) 213 470 347/969 630 369  
info@bikeiberia.com  
www.bikeiberia.com

**COOLTRA**

Rua da Madalena, 216, Lisboa  
T. (+351) 912 524 241  
info@cooltra.com  
www.cooltra.com

**LISBON POINT**

Rua dos Bacalhóiros, 14D, Lisboa  
T. (+351) 924 478 387  
info@lisbonpoint.com  
www.lisbonpoint.com

**MOTOEXPLORERS**

Rua Francisco Lyon de Castro,  
14C, Lisboa  
T. (+351) 210 143 101  
mail@motoexplorer.com  
www.motoexplorers.com

**PARQUES DE ESTACIONAMENTO****CALÇADA DO COMBRO**

Calçada do Combro, 70-78, Lisboa  
T. (+351) 211 163 060  
www.emel.pt

**PORTAS DO SOL**

Beco de Sta. Helena, Miradouro  
das Portas do Sol, Alfama, Lisboa  
T. (+351) 211 163 060  
www.emel.pt

**CHÃO DO LOUREIRO**

Largo da Atafona e Calçada Marquês  
de Tancos, Lisboa  
T. (+351) 211 163 060  
www.emel.pt

**PELO AR****EXQUISITE TRIPS**

Praceta Ferreira Borges, 10, R/C Esq.,  
Amadora  
T. (+351) 968 701 497  
virtuousland2022@gmail.com  
www.exquisite-trips.com

**LISBON HELICOPTERS**

Passeio Marítimo de Algés, Heliporto  
(Junto à Torre de controlo de tráfego  
aéreo), Algés  
T. (+351) 962 966 834/917 225 995  
info@lisbonhelicopters.com  
www.lisbonhelicopters.com

**DE BARCO****À GRANDE-WATER X WATER**

Experiences in Portugal  
Doca de Santo Amaro,  
Armazém 3, Lisboa  
T. (+351) 214 668 808  
reservas@waterx.co.pt  
www.waterx.co.pt

**ANTHIA DIVING CENTER**

Porto de Abrigo de Sesimbra,  
Loja 1, Sesimbra  
T. (+351) 212 443 472  
info@anthiadiving.com  
www.anthiadiving.com

**AQUARAMA**

Porto de Abrigo de Sesimbra  
T. (+351) 965 263 157  
info@aquarama.pt  
www.aquarama.pt

**BARCO CONFEITARIA NACIONAL**

Cais da Princesa  
(à Torre de Belém), Lisboa  
T. (+351) 911 798 595  
info@confeitarianacional.com

**CARRISTUR****LISBOA CARD PARTNER**

T. (+351) 213 613 193  
www.yellowbustours.com

**DREAMBOATS**

Rua Dr. Pereira Coutinho, 474 B,  
Amoreira, Alcabideche  
T. (+351) 914 256 002  
dreamboats@dreamboats.com.pt  
www.dreamboats.com.pt

**FRS****LISBOA CARD PARTNER**

Av. da Liberdade, 38, 2.º, Lisboa  
T. (+351) 210 201 565  
info@frs-portugal.pt  
www.frs-portugal.pt



**GO FISHING PORTUGAL**

Almada Business Center  
Rua Marcos de Assunção,  
7 E, Almada  
T. (+351) 212 742 292  
info@gofishing.pt  
www.gofishing.pt

**GO SAILING LISBOA**

Doca de Alcântara, Lisboa  
T. (+351) 927 775 127  
go.sailing.lisboa@gmail.com

**HALIOTIS**

Casal da Ponte, Atouguia da Baleia,  
Peniche  
T. (+351) 262 781 160  
peniche@haliotis.pt  
www.haliotis.pt

**HIPPOTRIP****LISBOA CARD PARTNER**

Rua do Açúcar, 76,  
Armazém 23, Lisboa  
T. (+351) 211 922 030  
info@hippotrip.com  
www.hippotrip.com

**LEÃO HOLANDÊS/WESTENWIND**

Doca de Alcântara/Doca do Espanhol,  
Lisboa  
T. (+351) 917 862 663  
gesinkturismo@gmail.com  
www.leaoholandes.com

**LISBOAT****LISBOA CARD PARTNER**

Hop on Hop off no Tejo  
Cais de Embarque/Desembarque  
Cais da Princesa  
(junto à Torre de Belém)  
Cais do Sodré (Terminal Fluvial)  
T. (+351) 918 374 808  
elvira.ramos@miraclehorizon.pt

**LISBON BY BOAT****LISBOA CARD PARTNER**

Doca de Belém, Lisboa  
T. (+351) 933 914 740/1/2/3  
lisbonbyboat@gmail.com  
www.lisbonbyboat.com

**NOSSO TEJO****LISBOA CARD PARTNER**

Estação Sul e Sueste  
Av. Infante Dom Henrique, 1B, Lisboa  
T. (+351) 910 501 012  
info@nossotejo.pt  
www.nossotejo.pt

**LISBON SIGHT SAILING**

Doca do Bom Sucesso, Belém  
T. (+351) 216 051 078  
info@lisbonsightsailing.com  
www.lisbonsightsailing.com

**PACIFICO CRUISES**

Av. D. Dinis, 68-A, C.C. Oceano,  
Loja 75, Odivelas  
T. (+351) 925 131 456  
pacificocruises.reservas@gmail.com  
www.pacificocruises.pt

**PALMAYACHTS****LISBOA CARD PARTNER**

Av. Brasília, Doca de Belém, Lisboa  
T. (+351) 937 065 280  
info@palmayachts.pt  
www.palmayachts.pt

**RENT A BOAT**

Av. Brasília, Doca de Belém, Lisboa  
T. (+351) 935 026 070  
info@rentaboat.pt  
www.rentaboat.pt

**ROTAS DO SAL**

Tróia  
T. (+351) 938 122 190  
info@rotasdosal.pt  
www.rotasdosal.pt

**SADO ARRÁBIDA****LISBOA CARD PARTNER**

CCI 3700, Carrasqueira, Comporta  
T. (+351) 919 558 535  
geral@sadoarrabida.pt  
www.sadoarrabida.pt

**SEABAR**

Edifício Castil, Rua Castilho,  
39, 12.º B, Lisboa  
T. (+351) 213 875 702  
geral@portobar.pt  
www.seabar.pt

**SEAE0-TOURS**

Av. Brasília, Doca de Santo Amaro,  
Gate 3, Lisboa  
T. (+351) 919 195 486  
info@seaeo-tours.pt  
www.seaeo-tours.pt

**SEALIFE LOVERS**

Rua Fran Pacheco, 62, Setúbal  
T. (+351) 265 418 935  
geral@sealifelovers.com  
www.sealifelovers.com

**SEAVENTY**

Rua Marcelino Mesquita, 11,  
Alto de Santa Catarina, Linda-a-Velha  
info@seaventy.pt  
www.seaventy.pt

**SETÚBAL ALIVE****LISBOA CARD PARTNER**

Av. Baía de Setúbal, Doca das  
Fontainhas, Setúbal  
T. (+351) 967 622 469  
setubalalive@gmail.com  
www.setubalalive.com

**TAGUS CRUISES**

Edifício Vela Latina, Loja 10 (ext),  
Doca do Bom Sucesso, Lisboa  
T. (+351) 925 610 034  
taguscruises@taguscruises.com  
www.taguscruises.com

**TRULY AMAZING**

Praceta João Villaret, 1,  
Costa de Caparica  
T. (+351) 964 015 415  
geral@trulyamazing.pt  
trulyamazing.pt

**VERTIGEM AZUL****LISBOA CARD PARTNER**

Rua Praia da Saúde, 11D,  
Loja 10, Setúbal  
T. (+351) 265 238 000  
vertigemazul@mail.telepac.pt  
www.vertigemazul.com

**YACHT OCEAN CLUB**

Rua da Azinheira, Banda C, 207, Troia  
T. (+351) 937 614 223  
geral@yachtoceanclub.pt  
yachtoceanclub.pt

**YACHT SAILING LISBON**

Marina de Cascais, Cascais  
T. (+351) 936 478 020  
yachtsailinglisbon@gmail.com  
www.yachtsailinglisbon.com

**WILD CAT**

T. (+351) 212 439 281  
info@veltagus.com  
www.veltagus.com

**POR TERRA****ABC TRAVEL**

Praceta Coelho Seabra, 4, Damaia  
T. (+351) 918 206 330  
info@abctravel.pt  
www.abctravel.pt

## DESCOBRIR LISBOA

### ACC TOURS

Rua Alexandre Braga,  
29, 3.º Esq., Lisboa  
T. (+351) 912 892 897  
info@acctours.pt  
www.acctours.pt

### ALFACINHA LX

T. (+351) 924 042 059  
info@alfacinhalx.com  
www.alfacinhalx.com

### AROUND LISBON

Rua 1.º de Maio, 22, Buraca  
T. (+351) 963 934 487  
info@aroundlisbon.pt  
www.aroundlisbon.pt

### BADGER TOURS

Estrada Nacional, 379, Lisboa  
T. (+351) 212 686 001  
badger.tours@texugauto.com  
www.texugauto.com

### BIKES&COMPANY

Rua dos Douradores, 16, Lisboa  
T. (+351) 210 965 030  
reservations@boostportugal.com  
www.bikes-company.com

### BIRDS & NATURE TOURS

Birdwatching Tours  
T. (+351) 913 299 990  
booking@birds.pt  
www.birds.pt

### BSLDRIVERS

Rua Paz, 5A, Loures  
T. (+351) 963 199 993  
geral@memoriasemuralhas.pt  
www.memoriasemuralhas.pt

### BY MORAZZO TOURS

Travessa da Padeira, 2, Assafora,  
São João das Lampas  
T. (+351) 918 507 885  
bymorazzotours@gmail.com

### CELINA TOURS

Av. Estados Unidos da América, 142,  
1.º Dto., Lisboa  
T. (+351) 919 946 213  
info@celina-tours.com  
www.celina-tours.com

### CITYRAMA & GRAY LINE

**LISBOA CARD PARTNER**  
Rua Forças Armadas,  
Lote 21, Camarate  
T. (+351) 213 191 090  
circuitos@cityrama.pt  
www.cityrama.com

### COMBOIO TURÍSTICO DE SINTRA

Volta do Duche, Sintra  
T. (+351) 918 258 001  
geral@comboiodesintra.pt  
www.comboiodesintra.pt

### COOLTOUR LISBON

**LISBOA CARD PARTNER**  
Travessa Miguel Verdial, 14 B, Lisboa  
T. (+351) 91452 09 56  
info.lisbon@thecooltours.com  
www.thecooltours.com

### DISCOVER LISBON

Rua da Atalaia, 204, Lisboa  
T. (+351) 933 483 634  
info@discoverlisbon.org  
www.discoverlisbon.org

### DIVE CLUB CIPREIA

Edifício Clube Naval  
– Porto de Abrigo, Sesimbra  
T. (+351) 218 435 580  
info@diveclubcipreia.com  
www.diveclubcipreia.com

### DOURO ACIMA

**LISBOA CARD PARTNER**  
Rua Professor Henrique de Barros,  
9C e 9D, Prior Velho  
T. (+351) 222 006 418  
geral@douroacima.pt  
www.douroacima.pt

### DUCA

Av. de Roma, 131, Anços, Sintra  
T. (+351) 963 695 200  
geral@duca.pt  
www.duca.pt

### ECO TUK TOURS

Rua dos Douradores, 16, Lisboa  
T. (+351) 914 925 450/  
/(+351) 914 925 472  
info@ecotuktours.com  
www.ecotuktours.com

### ESSÊNCIA DA LATITUDE

Rua Paul Harris, 3, 2.ºC, Lisboa  
T. (+351) 938 164 042  
geral@essenciadalatitude.com  
www.essenciadalatitude.com

### ESTRELA D'ALVA TOURS

**LISBOA CARD PARTNER**  
Av. da República, 97, R/C, Lisboa  
T. (+351) 967 852 921  
filomena.farinha@estreladalva.pt  
www.estreladalva.pt

### GO CAR TOURS

**LISBOA CARD PARTNER**  
Rua dos Douradores, 16, Lisboa  
T. (+351) 210 965 030  
reservations-pt@gocartours.com  
www.gocartours.com

### GO2CINTRA

Rua Veiga da Cunha, 24, Sintra  
T. (+351) 917 855 428  
geral@go2cintra.com  
www.go2cintra.com

### GO TO GO - TOURS

Rua Prof. Mira Fernandes,  
11 R/C Esq., Lisboa  
T. (+351) 963 366 006  
gotogolisbon@gmail.com

### HI LISBON WALKING TOURS

Largo Professor Pulido Valente,  
16, 2.º Esq., Linda-a-Velha  
T. (+351) 939 102 917  
hilisbonwalkingtours@gmail.com  
www.hilisbonwalkingtours.com

### IGO PORTUGAL

Praça São João, 3, 7.º Esq., Lisboa  
T. (+351) 213 872 217  
info@igoportugal.pt  
www.igoportugal.pt

### INSIDE LISBON TOURS

**LISBOA CARD PARTNER**  
Campo Pequeno, 48, 6.º Dto., Lisboa  
T. (+351) 211 914 545  
info@insidelisbon.com  
www.insidelisbon.com

### LIMOUTOURS

Rua 25 de Abril, 12,  
Bairro dos Marinheiros, Setúbal  
T. (+351) 917 720 565  
limoutours@gmail.com

### LIMOUTRAVEL CHAUFFER SERVICE

Rua D. João II, 20, 1.º, Queluz de Baixo  
T. (+351) 967 001 700  
limoutravel@gmail.com  
www.limoutravel.com

**LISAWAY TOURS & RENT**

Rua do Cais de Santarém, 28 R/C,  
Lisboa  
T. (+351) 963 263 141  
lisawaytours@gmail.com

**LISBOA AUTÊNTICA**

Rua de São Julião,  
12, 1.º Frente, Lisboa  
T. (+351) 913 221 790  
info@lisboaaautentica.com  
www.lisboaaautentica.com

**LISBON BIKE TOUR & OUTDOORS**

Largo Ana de Castro Osório,  
1, 1.º D, Caxias  
T. (+351) 912 272 300  
info@lisbonbiketour.com  
www.lisbonbiketour.com

**LISBON BY SEGWAY**

Rua dos Douradores, 16, Lisboa  
T. (+351) 210 965 030  
lisboa@lisbonbysegway.com  
www.lisbonbysegway.com

**LISBON DESTINATION TOURS****LISBOA CARD PARTNER**

Largo Duque do Cadaval, 17, Lisboa  
T. (+351) 210 997 735/914 860 702  
info@lisbondestinationtours.com  
www.lisbondestinationtours.com

**LISBON WALKER****LISBOA CARD PARTNER**

Rua do Jardim do Tabaco,  
126, Sobreloja, Lisboa  
T. (+351) 218 861 840  
info@lisbonwalker.com  
www.lisbonwalker.com

**LITTLE LISBON – LISBON FOR****KIDS**

Rua Henrique Alves, nº 1, 1.ºC, Lisboa  
T. (+351) 912 800 647  
info@lisbonforkids.com  
www.lisbonforkids.com

**LOCAL TUK TUK**

Edifício Aviz, Av. Fontes Pereira  
de Melo, 35, 4.ºA, Lisboa  
T. (+351) 210 118 282  
F. (+351) 212 460 971  
lisboa@localtuktuk.com  
www.localtuktuk.com

**MADN TOURS**

Rua Quinta do Jacinto,  
23, 3.º Dto., Lisboa  
T. (+351) 934 177 531  
info@touritalianolisbona.com  
www.touritalianolisbona.com

**MY LISBON TOURS**

Av. Óscar Monteiro Torres,  
60, 2D, Lisboa  
T. (+351) 910 874 714  
info@mylisbontours.com  
www.mylisbontours.com

**NATURWAY****LISBOA CARD PARTNER**

Rua Professor Eduardo Araújo  
Coelho, 4, Estúdio B, Lisboa  
T. (+351) 213 918 090  
geral@naturway.pt  
www.naturway.pt

**ONCE UPON A DAY**

EN 10 KM 33,5, Setúbal  
T. (+351) 213 254 040  
estevalda@gmail.com

**ORIGINAL LISBON TOURS**

Travessa dos Lagares, 16, 2.º, Lisboa  
T. (+351) 916 060 768  
originalxtours@gmail.com  
www.lisbon-chillout-freetour.com

**PIC MY DAY**

Rua Viriato, 27, 5.ºC, Lisboa  
T. (+351) 213 521 100  
geral@picmyday.pt  
www.picmyday.pt

**PORTUGAL ALMA E CORAÇÃO**

Rua Jaime Cortesão,  
7, 5.ºB, Monte Abraão  
T. (+351) 966 876 448  
portugal.almaecoracao@gmail.com  
www.portugalalmaecoracao.pt

**PORTUGAL ROTAS E TOURS**

Azinhaga dos Lameiros,  
15, Armazém 3A, Lisboa  
T. (+351) 217 552 861  
tours@portugalrotasetours.com  
www.portugalrotasetours.com

**PORTUGUESE FOR A DAY TOURS**

Rua Quinta da Gaia,  
7, 1.º Dto., Vialonga  
T. (+351) 913 958 803  
info@portugueseforadaytours.com  
www.portugueseforadaytours.com

**SAL**

Av. Bento Gonçalves, 9, 2.º Esq.,  
Setúbal  
T. (+351) 919 361 725  
sal@sal.pt  
www.sal.pt

**SANDEMANS NEW EUROPE TOURS**

Rua Arco Marquês Alegrete,  
2, Palácio dos Aboim  
1100-034 Lisboa  
info@neweuropetours.eu  
www.newlisbontours.com

**SEGWAY TEJO**

Rua das Olarias, 35, Lisboa  
T. (+351) 964 483 321  
segwaytejo@tejotourism.pt  
www.tejotourism.pt

**SELECTION TOURS****LISBOA CARD PARTNER**

Rua Tierno Galvan, 9, Lisboa  
T. (+351) 965 802 459  
tours@selectiontours.com  
www.selectiontours.com

**SITGO**

Rua Mário Dionísio, 9A, Lisboa  
T. (+351) 936 127 609  
operations@sitgo.pt  
www.sitgo.pt

**SMARTBUS**

Rua José Travassos, 15 B, Lisboa  
T. (+351) 919 598 010  
geral@smartbus.pt  
www.smartbus.pt

**SMART SIGHTSEEING**

Rua do Comércio, 170, Lisboa  
T. (+351) 913 912 163  
info@smartsightseeing.pt  
www.smartsightseeing.pt

**TÁ NO IR**

Estrada do Macieira,  
2, C/V Esq., Sintra  
T. (+351) 969 051 959  
geral@tanoir.com.pt  
www.tanoir.com.pt

**TAKE LISBOA FREE TOURS**

Rua João do Outeiro, 58 R/C, Lisboa  
T. (+351) 914 059 080  
hello@takefreetours.com  
www.takefreetours.com

**TEJO TOURS**

Rua das Olarias, 35, Lisboa  
 T. (+351) 964 483 321  
 tejotours@tejotourism.pt  
 www.tejotourism.pt

**TIME TRAVELLERS**

Av. General Roçadas,  
 157, 8.º, Lisboa  
 T. (+351) 965 107 138  
 geral@timetravellers.pt  
 www.timetravellers.pt

**TOURS OF MY LIFE**

Av. Rio de Janeiro, 18, 1.º Dto., Lisboa  
 T. (+351) 912 816 661  
 toursofmylife.lisbon@gmail.com  
 www.toursofmylife.com

**TUGATRIPS**

Rua Vale da Carrasqueira,  
 9, 3.º, Ericeira  
 T. (+351) 911 146 146  
 geral@tugatrips.com  
 www.tugatrips.com

**TUKGUIDE PORTUGAL  
LISBOA CARD PARTNER**

Rua do Instituto Industrial, 18, Lisboa  
 T. (+351) 919 920 000  
 reservas@tukguideportugal.pt  
 www.tukguideportugal.pt

**TUK TUK TEJO**

Rua das Olarias, 35, Lisboa  
 T. (+351) 964 483 321  
 tuktuktejo@tejotourism.pt  
 www.tejotourism.pt

**TUPER**

Rua Almirante Barroso, 13, 2.º, Lisboa  
 T. (+351) 213 511 750  
 geral@tuper.pt  
 www.tuper.pt

**UBTUK**

Calçada da Tapada,  
 110, 1.º Esq., Lisboa  
 T. (+351) 933 302 666  
 hugofranco@rbridge.pt  
 www.ubtuk.pt

**VANELLUS**

Rua Marcelino Mesquita,  
 11, Loja 4, Escritório 1, Linda-a-Velha  
 T. (+351) 213 632 048  
 vanellus.geral@gmail.com  
 vanellus.pt

**VERTENTE NATURAL****LISBOA CARD PARTNER**

Apartado 1077, Santana, Sesimbra  
 T. (+351) 210 848 919  
 info@vertentenatural.com  
 www.vertentenatural.com

**VOX CITY TOURS**

Rua dos Douradores, 16, Lisboa  
 T. (+351) 925 549 106  
 vox@boostportugal.com  
 www.portugalcitytours.com

**WALKBOX SELF-GUIDED TOURS**

Alameda Alto da Barra, 32, Oeiras  
 T. (+351) 916 193 008  
 hello@walkboxapp.com  
 www.walkboxapp.com

**WEEKEND TREASURE**

Rua Almirante Sarmiento Rodrigues,  
 6, 7.ºB, Lisboa  
 T. (+351) 917 067 679  
 info@weekendtreasure.pt  
 www.weekendtreasure.pt

**PASSEIOS EQUESTRES****PÁTIO DO TEJO**

Rua 1.º de Maio, 2860,  
 Gaio-Rosário, Moita  
 T. (+351) 926 559 665  
 info@patiodotejo.com  
 www.patiodotejo.com

**SURF****SURF PRO SURF SCHOOL**

Praia da Mata/Praia do Norte,  
 Costa da Caparica  
 T. (+351) 939 219 023  
 surfprosurfschool@gmail.com  
 www.surfpro.pt

**ACADEMIA DE GOLFE DE LISBOA**

Azinhaga das Galhardas, Lisboa  
T. (+351) 217 960 108  
www.academiadegolfedelisboa.pt

**CLUBE DE GOLFE DO PAÇO DO LUMIAR**

Rua Formozinho Sanchez, 79, Lisboa  
T. (+351) 217 591 719  
www.golfepacodolumiar.pt

**FORA DE LISBOA****BELAS CLUBE DE CAMPO**

Alameda do Aqeduto,  
Club House, Belas  
T. (+351) 219 626 640  
www.belasclubedecampo.pt

**CAMPO DE GOLFE DO MONTADO**

Urbanização Golfe do Montado,  
Algeruz, Palmela  
T. (+351) 265 708 150  
www.montadoresort.com

**CLUBE DE CAMPO AROEIRA I E II**

Herdade da Aroeira,  
Charneca da Caparica  
T. (+351) 212 979 110  
www.aroeira.com

**CLUBE DE GOLFE**

**DA QUINTA DA MARINHA**  
Quinta da Marinha, Rua Clube,  
Casa 36, Cascais  
T. (+351) 214 860 180  
www.quintadamarinha.com

**DOLCE CAMPO REAL**

Dolce Campo Real,  
Rua do Campo, Turcifal  
T. (+351) 261 960 900  
www.dolcecamporeal.com

**GOLF ALDEIA DOS CAPUCHOS**

Largo Aldeia dos Capuchos,  
Costa da Caparica  
T. (+351) 212 909 046  
www.golfaldeiadoscapuchos.com

**GOLF DO ESTORIL**

Av. da República, Estoril  
T. (+351) 214 680 176  
www.palacioestorilhotel.com

**GUARDIAN SUCESSO GOLF**

Bom Sucesso, Vau, Óbidos  
T. (+351) 262 965 310  
www.guardiangolf.net

**LISBON SPORTS CLUB**

Casal da Carregueira, Belas  
T. (+351) 214 310 077  
www.lisbonclub.com

**OEIRAS GOLF E RESIDENCE**

Av. Casal de Cabanas,  
Lote 140, Barcarena  
T. (+351) 965 002 755  
www.orizontegolf.com

**OITAVOS DUNES**

**- NATURAL LINKS GOLF**  
Quinta da Marinha,  
Casa da Quinta, 25, Cascais  
T. (+351) 214 860 000  
www.oitavosdunes.pt

**PENHA LONGA GOLF**

Campo Atlântico  
Estrada da Lagoa Azul, Linhó, Sintra  
T. (+351) 219 249 031  
www.penhalonga.pt

**PESTANA BELOURA GOLFE**

Rua das Sesmarias, 3,  
Quinta da Beloura  
T. (+351) 219 106 350  
www.pestanagolf.com

**PRAIA D'EL REY GOLF & BEACH RESORT**

Av. Dona Inês de Castro, 1,  
Vale das Janelas, Amoreira, Óbidos  
T. (+351) 262 099 587  
www.praia-del-rey.com

**QUINTA DO PERU GOLF & COUNTRY CLUB**

Alameda da Serra, 2,  
Quinta do Conde, Sesimbra  
T. (+351) 212 134 320  
quintadoperu@reformosa.com  
www.clubgolfquintadoperu.com

**RIBAGOLFE I E RIBAGOLFE II**

Vargem Fresca, EN 119,  
Infantado Samora Correia  
T. (+351) 263 930 040  
www.ribagolfe.pt

**ROYAL ÓBIDOS GOLFE RESORT**

Cabeço da Serra, Vau, Óbidos  
T. (+351) 262 960 241  
www.royalobidos.com

**TROIAGOLF CHAMPIONSHIP COURSE**

Tróia Golf, Carvalhal, Tróia  
T. (+351) 265 494 024  
www.troiagolf.com

**WESTCLIFFS**

Av. Inês de Castro, 1, Óbidos,  
T. (+351) 262 905 152  
www.westcliffs.com

## CENTROS COMERCIAIS E GRANDES ARMAZÉNS

### AMOREIRAS SHOPPING CENTER

#### LISBOA CARD PARTNER

Av. Engenheiro Duarte Pacheco, Lisboa  
T. (+351) 213 810 200  
www.amoreiras.com

### ARMAZÉNS DO CHIADO

Rua do Carmo, 2, Lisboa  
T. (+351) 213 210 600  
armazensdochiado@multi.eu  
www.armazensdochiado.com

### CASA DA GUIA

Estrada Nacional 247, Quinta São José da Guia, Cascais  
T. (+351) 214 843 215  
www.casadaguaia.com

### CENTRO COLOMBO

Av. Lusíada, Lisboa  
T. (+351) 217 113 636  
www.colombo.pt

### CENTRO COMERCIAL CAMPO PEQUENO

Centro Lazer Campo Pequeno, Lisboa  
T. (+351) 217 998 450  
galeriacomercial@campopequeno.com  
www.campopequeno.com

### CENTRO VASCO DA GAMA

Av. Dom João II, 40, Lisboa  
T. (+351) 218 930 600  
centrovascodagama@sonaesierra.com  
www.centrovascodagama.pt

### EL CORTE INGLÉS DEPARTMENT STORES

#### LISBOA CARD PARTNER

Av. António Augusto de Aguiar, 31, Lisboa  
T. (+351) 213 171 700  
relacoespublicas@elcorteingles.pt  
www.elcorteingles.pt

### FREEPORT LISBOA

#### FASHION OUTLET LISBOA CARD PARTNER

Av. Euro 2004, Alcochete  
T. (+351) 212 343 501  
freeport.info@viaoutlets.com  
www.freeportfashionoutlet.pt

### MERCADO DA FIGUEIRA

Praça da Figueira, 10B, Lisboa  
T. (+351) 211 450 650  
mercadodafigueira@varn.pt  
www.varn.pt

## GASTRONOMIA E VINHOS

### ADEGA MÃE

Estrada Nacional 8, Carvalhal, Torres Vedras  
T. (+351) 261 950 100  
geral@adegamae.pt  
www.adegamae.pt

### CASA CADAVAL

Rua Vasco da Gama, Muge  
T. (+351) 243 588 040  
geral@casacadaval.pt  
www.casacadaval.pt

### CASA SANTOS LIMA

Quinta da Boavista, Aldeia Galega da Merceana, Alenquer, Torres Vedras  
T. (+351) 263 760 621  
geral@casasantoslima.com  
www.casantoslima.com

### COMISSÃO VITIVINÍCOLA DA REGIÃO DE LISBOA

Rua Cândido dos Reis, 1, Torres Vedras  
T. (+351) 261 316 724  
cvr.lisboa@mail.telepac.pt  
www.vinhosdelisboa.com

### COMISSÃO REGIONAL DE VINHOS DA PENÍNSULA DE SETÚBAL

BlueBiz – Parque Empresarial da Península de Setúbal, Estrada Vale da Rosa, Edifício VII, R/C e Piso 1, Ala Nascente, Setúbal  
T. (+351) 212 337 100/212 337 108  
geral@cvr-psetubal.com  
www.vinhosdapeninsuladesetubal.org

### GARRAFEIRA NACIONAL

Rua de Santa Justa, 18, Lisboa  
T. (+351) 218 879 080  
info@garrafeiranacional.com  
www.garrafeiranacional.com

### KISS THE COOK

Rua Rodrigues Faria, 103, Lx Factory, Lisboa  
T. (+351) 213 636 314  
contacto@kissthecook.pt  
www.kissthecook.pt

### MANZWINE

Largo da Praça, 8A, Cheleiros  
T. (+351) 214 269 710  
info@manzwine.com  
www.manzwine.com

### MERCEARIA DO VINHO

Travessa André Valente, 4, Lisboa  
T. (+351) 213 460 732  
info@merceariadovinho.pt  
www.merceariadovinho.pt

### QUINTA DE SANT'ANA

Rua Direita, 3, Gradil, Mafra  
T. (+351) 261 963 550  
geral@quintadesanta.na.com  
www.quintadesantana.com

### QUINTA DO SANGUINHAL

Quinta das Cerejeiras, Apartado 5, Bombarral  
T. (+351) 262 609 190  
info@vinhos-sanguinhal.pt  
www.vinhos-sanguinhal.pt

### ROTA DE VINHOS DA PENÍNSULA DE SETÚBAL

Casa Mãe da Rota de Vinhos, Largo de São João Baptista, Palmela  
T. (+351) 212 334 398  
info@rotavinhossetubal.com  
www.rotavinhossetubal.com

### SINGULARTRIPS

Av. Óscar Monteiro Torres, 20, 2.º E, Lisboa  
T. (+351) 212 69 69 40/964 30 63 10  
singulartrips@gmail.com  
www.singulartrips.com

### TAYLOR'S PORT

Rua Cais de Santarém, 4-6-8, Lisboa  
T. (+351) 218 863 105  
sprovax.lx.taylor@taylor.pt  
www.taylor.pt

### VINIPTUGAL

#### LISBOA CARD PARTNER

Rua Mouzinho da Silveira, 5, Lisboa  
T. (+351) 213 569 890  
sala.ogival@viniportugal.pt  
www.viniportugal.pt

**WINE WITH A VIEW**

Travessa do Fiuza, 39,  
porta 3, Lisboa  
T. (+351) 939 315 778  
barbara@winewithaview.pt  
winewithaview.pt

**SOUVENIRS****ELÉCTRICO DE LISBOA**

Miniatura original à escala  
T. (+351) 914 980 251  
electricodelisboa@hotmail.com

**LISBOA SHOP**

**LISBOA CARD PARTNER**  
Rua do Arsenal, 7-15, Lisboa  
T. (+351) 210 312 802  
info@lismarketing.pt  
www.visitlisboa.com

**MODA****OUTRA FACE DA LUA**

Rua da Assunção, 22, Lisboa  
T. (+351) 218 863 430  
baixa@aoutrafacedalua.com  
www.aoutrafacedalua.com

**JOALHARIA****JOALHARIA FERREIRA MARQUES**

Praça Dom Pedro IV, 7-9, Lisboa  
T. (+351) 213 423 723  
joferreiramarques@gmail.com

**MUSEU DA FILIGRANA****ENCERRADO TEMPORARIAMENTE**

Largo de São Carlos, 1, Lisboa  
T. (+351) 917 772 385  
lisboa@museudafiligrana.pt  
www.museudafiligrana.pt

**ÓTICA****OLHAR DE PRATA**

Av. Fontes Pereira de Melo, 21, Lisboa  
T. (+351) 213 513 230  
olhardeprata@gmail.com  
www.olhardeprata.pt

**PERFUMARIA****PERFUMES E COMPANHIA  
(LOJA ROSSIO)**

Praça Dom Pedro IV, 45-50, Lisboa  
T. (+351) 211 554 480  
lojaonline@perfumesecompanhia.pt  
www.perfumesecompanhia.pt

**LOJA DE MÚSICA****CNM - COMPANHIA NACIONAL  
DE MÚSICA**

Rua Nova do Almada, 60-62, Lisboa  
T. (+351) 213 420 918  
geral@cnmusica.com  
www.cnmusica.com

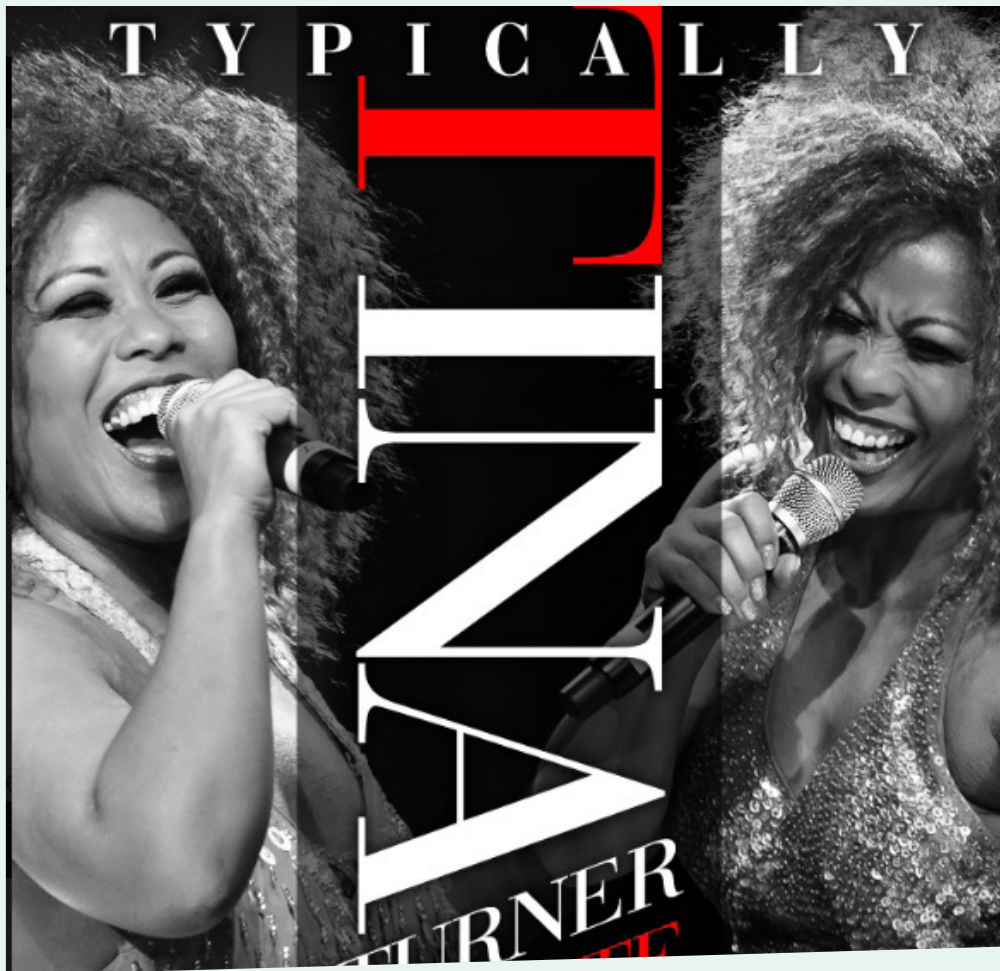

## Tina Turner Tribute

---

26 de janeiro; às 21:30; Coliseu de Lisboa, Rua das Portas de Santo Antão, 96 (metro: Restauradores).

Entradas: de 28 a 37 euros. Mais informação em: [coliseulisboa.com](http://coliseulisboa.com)

---

Quase a assinalar 60 anos desde a sua estreia, a voz e energia de Tina Turner continuam a fazer fãs em todo o mundo. Num concerto tributo a uma das rainhas do rock and roll, Karin Bello revisita os grandes êxitos da carreira da artista. Com uma voz forte, energia imensa e uma combinação de soul e rock, a artista norte-americana vai cantar temas incontornáveis dos já mais de 50 anos de carreira de Tina Turner: What's Love Got to Do with It e We Don't Need Another Hero até Proud Mary, Private Dancer, a mítica River Deep - Mountain High e, claro, The Best.





## Uma noite ao som de Michael Bublé

---

28 de janeiro; às 21:00; Altice Arena, Parque das Nações, (metro: Oriente | autocarros: 26B, 208, 210, 705, 708, 725, 728, 744, 759, 782 | comboio: Oriente). Entradas: de 50 a 135 euros. Mais informação em: [arena.altice.pt](https://arena.altice.pt)

---

Michael Bublé está em digressão mundial com a Higher Tour. A sua 6ª tournée mundial tem novamente passagem por Portugal com um concerto numa das maiores salas de espetáculos de Lisboa. Vencedor de vários Grammys e Juno awards, Michael Bublé é descrito pela crítica como uma estrela mundial e um dos mais bem-sucedidos cantores da sua geração. No concerto não vão faltar os seus temas originais que também já se tornaram clássicos, assim como outras baladas, às quais se junta o bom-humor e a dança.



### O Quebra-Nozes

---

14 de janeiro; às 21:30; Coliseu de Lisboa, Rua Portas de Santo Antão, 96 (metro: Restauradores). Entradas: de 20 a 28 euros. Mais informação em: [coliseulisboa.com](http://coliseulisboa.com)

O Quebra Nozes interpretado pela Ukrainian Classical Ballet sobe ao palco do Coliseu de Lisboa. Os bailarinos, dirigidos pela coreógrafa Natalia Kazatska, apresentam uma produção criativa da história do brinquedo que na véspera de Natal ganha vida e conduz o público por um mundo encantado cheio de personagens, ora malélicas, ora encantadoras. A história que exalta a capacidade de sonhar e que enche o ambiente de romance e fantasia é representada numa produção rigorosa e clássica que cuida da tradição e da essência do mais puro bailado clássico. O palco é preenchido por coloridos trajes e decorações em harmonia com as coreografias.



### Lago dos Cisnes

---

30 de janeiro; às 21:30; Coliseu de Lisboa, Rua Portas de Santo Antão, 96 (metro: Restauradores). Entradas: a partir de 35 a 43 euros. Mais informação em: [coliseulisboa.com](http://coliseulisboa.com)

A história de amor, traição e triunfo do bem sobre o mal apresenta-se no bailado do Lago dos Cisnes, interpretado pelos bailarinos da Ukrainian Classical Ballet, dirigidos por Natalia Kazatska. A história do amor impossível entre um príncipe e uma rapariga-cisne é já considerado um grande clássico do repertório da dança. O bailado exige destreza e elevada qualidade técnica na interpretação das personagens, assim como um elevado grau de dramatismo na interpretação da bailarina principal. Com um cenário romântico e uma coreografia exemplar, esta produção traz a palco a beleza e o drama do ballet autêntico.



## A Sagração da Primavera

20 de janeiro; às 21:30; Coliseu de Lisboa, Rua Portas de Santo Antão, 96 (metro: Restauradores).

Entradas: de 10 a 40 euros. Mais informação em: [coliseulisboa.com](http://coliseulisboa.com)

E se a obra de Stravinsk fosse interpretada à luz da era tecnológica? É exatamente isso que propõem a Vortice Dance Company e Temporada Darcos, num espetáculo assinado pelos coreógrafos Cláudia Martins e Rafael Carriço e direção musical de Nuno Côrte-Real. Em palco dança, videografia, videomapping e música misturam-se para criar uma experiência sensorial única. Num ambiente desenvolvido pela Orquestra Clássica do Centro que dá ritmo à obra musical, a ação desenvolve-se numa analogia direta com a velocidade das primaveras de hoje, onde a dança do sacrifício final se desmultiplica no tempo e no espaço. A Sagração da Primavera ritualiza os medos, as vontades, os desejos e os corpos, num intenso jogo de luz, dança, música e imagem.



---

# Cinema Medo

---

19, 20, 21, 26, 27, 28 de janeiro; às 20:00, 21:00, 22:00, 23:00; Cinema São Jorge, Av. da Liberdade (metro: Avenida).  
Entradas: 20 euros. Mais informação em: [cinemasaojorge.pt](http://cinemasaojorge.pt)

---

As personagens mais assustadoras saem do ecrã e ganham vida na sala de cinema. O Cinema Medo é uma ideia original de Michel Simeão que nasce através do Projecto Casa Assombrada e que se assume como uma experiência imersiva teatral. Tudo começa com uma apresentação de uma curta-metragem de terror inédita, donde as personagens saem e se materializam à medida que o público vai percorrendo as diversas zonas interditas e labirínticas do Cinema. Os espectadores assumem o papel de jogadores e vão competir entre si numa dinâmica entre o desconhecido, as personagens aterrorizadoras e o medo. Os vencedores terão a oportunidade de visitar uma sala secreta, onde a Censura cortava filmes e o próprio Salazar poderá ter visto alguns títulos discretamente.



# Frida Kahlo, a Biografia Imersiva

Até 9 de abril; de terça a domingo; entre 17:00 e as 20:00; Reservatório da Mãe D'Água das Amoreiras, Praça das Amoreiras (metro: Rato | autocarros: 202, 758, 774, 713 | elétrico: 24). Entradas: 15 euros, geral. Mais informação em: [portugalagenda.com](http://portugalagenda.com)

Frida Kahlo, a Biografia Imersiva é mais do que uma exposição, é a combinação de ambientes físicos e digitais que se traduzem numa viagem imersiva e emotiva pelo percurso de uma das artistas mais influentes de todos os tempos. Neste espetáculo multimédia 360°, há experiências de realidade virtual e vídeo *mapping* em esculturas e animações holográficas. A mostra está dividida em dois momentos. Primeiro, os visitantes têm a oportunidade de percorrer diversas instalações artísticas, entre elas fotografias históricas e filmes originais. O segundo momento é pautado pelo espetáculo audiovisual projetado em 360° sobre o percurso pessoal de Frida Kahlo.

# EXPOSIÇÃO

---

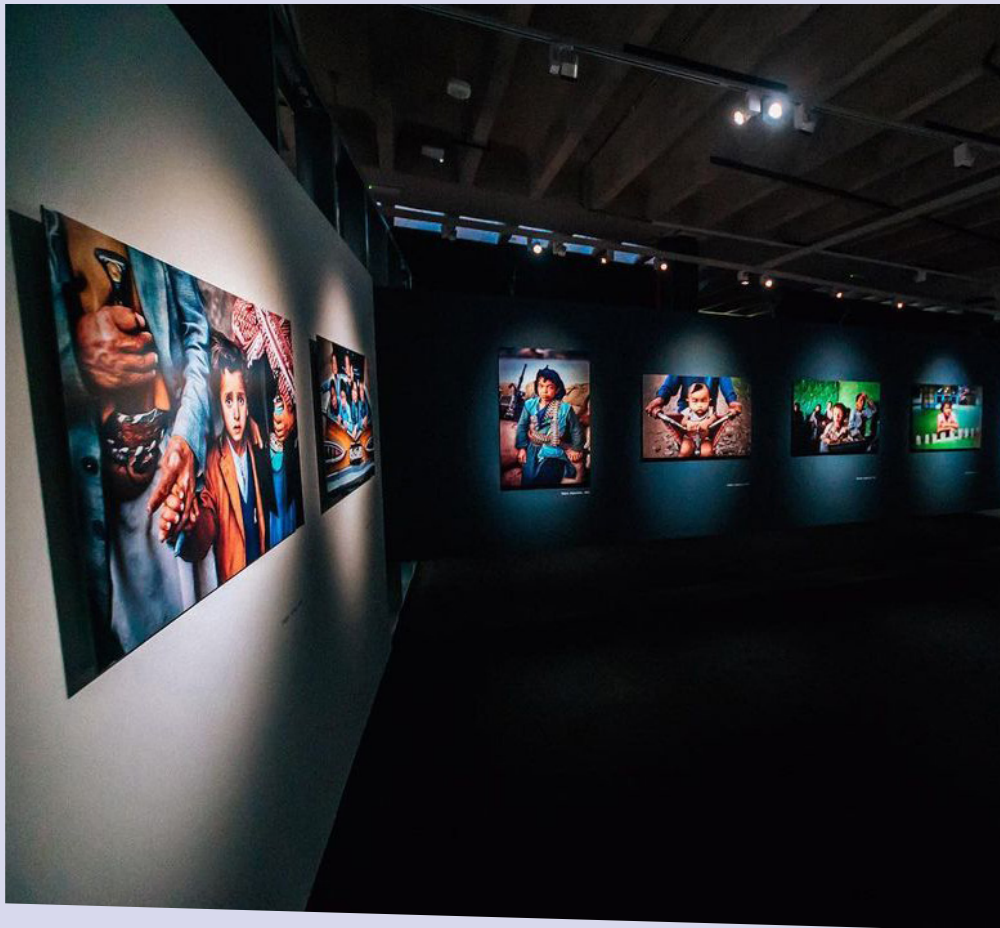

## ICONS

### Steve McCurry

---

Até 31 de janeiro; de segunda a domingo; das 10:00 às 20:00; Cordoaria Nacional, Av. da Índia (comboio: cascais, estação: Belém | autocarro: 728 | elétrico: 15). Entradas: de 6 a 12 euros. Mais informação em: [stevemccurryicons.com](http://stevemccurryicons.com)

---

O autor de icónicas imagens como “a rapariga afegã”, Steve McCurry, está em Lisboa com a exposição ICONS, uma mostra com mais de 100 fotografias de grande formato e que se caracteriza por ser uma das mais completas retrospectivas da sua carreira. Amplamente reconhecido e distinguido com alguns dos prémios mais prestigiados do setor, incluindo a Medalha de Ouro Robert Capa e o National Press Photographers Award, o fotógrafo capta cenários de conflitos, culturas em extinção, tradições antigas e cultura contemporânea.



## Do Altar para a Rua Santo António na cerâmica de Delfim Manuel

Até 29 de janeiro; de terça a domingo; das 10:00 às 18:00, última entrada às 17:30; Museu de Santo António, Largo de Santo António da Sé, 22 (metro: Baixa-Chiado, Terreiro do Paço | autocarros: 714, 732, 736, 737, 760 | elétricos: 12E e 28E). Entradas: 3 euros. Mais informação em: [museudelisboa.pt](http://museudelisboa.pt)

Delfim Manuel, ceramista português com diversos reconhecimentos e prémios nacionais, dedica uma exposição ao santo conterrâneo da cidade de Lisboa. O artista expõe 13 peças criadas em exclusivo para esta mostra. O artesão destaca-se pela forma como manuseia o barro e pela perícia e delicadeza que imprime nas peças que cria. Todos os anos concebe uma nova imagem dedicada ao santo, que produz em pequenas séries numeradas. E na exposição "Do altar para a rua", além das novas peças, é possível conhecer mais de 20 outras que foram sendo criadas desde 1996.

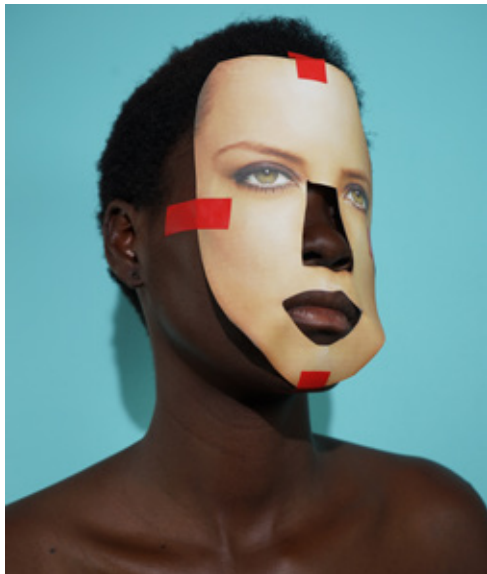

## As Máscaras do Corpo

Até 10 de fevereiro; de terça a sexta; das 14:00 às 18:30; sábados e domingos; das 10:00 às 14:00; Lisboa, MOVART Gallery, Rua João Penha (metro: Rato | autocarros: 706, 709, 774). Entrada livre. Mais informação em: [gallery@movart.co.ao](mailto:gallery@movart.co.ao)

"As Máscaras do Corpo" é uma exposição que reúne um conjunto de obras de artistas do acervo da galeria MOVART que representam o corpo através de uma associação de reflexões sobre as diversas modalidades da corporalidade. A máscara tanto se pode associar à questão de identidade, a uma forma de representação criada quer num contexto teatral quer psicológico, como pode representar a exteriorização perante o outro, como uma ocultação de vivências. A seleção de obras de diversos artistas ocupa o espaço exterior e interior da galeria, revelando diferentes propostas artísticas que transitam entre memórias diversas e diferentes meios de expressão.



Descubra  
por si



---

## Vamos às compras em Lisboa?

---

O melhor mês para fazer compras? Janeiro. O melhor destino para as realizar? **Lisboa**. Todos os motivos são bons para passear e as primeiras compras podem ser mais uma boa razão para descobrir os recantos da capital. Com montras ainda a transmitir espírito festivo, outras a adivinhar as tendências que 2023 vai trazer, o convite para entrar é sempre garantido. E se o frio se faz sentir, rapidamente o sol de inverno torna o passeio mais agradável e convidativo. Além do comércio tradicional, de que são exemplo diversas lojas de rua, Lisboa é dotada de modernos centros comerciais, como o Amoreiras Shopping Center, o Centro Comercial Colombo, o Vasco da Gama e ainda o Freeport Lisboa Fashion Outlet. Um dos primeiros a surgir em Lisboa foi o Amoreiras Shopping Center. Com a sua abertura em 1985, surge







também o conceito de “cidade dentro da cidade”. A sua irreverência no design e a sua arquitetura pós-modernista fazem deste espaço comercial um dos mais icônicos. As torres coloridas não passam despercebidas e às mais de 200 lojas, de moda, decoração, cultura, lazer, alimentação, saúde e beleza, junta-se ainda um miradouro com uma vista 360° sobre Lisboa. Um espaço de passagem obrigatória para residentes e turistas.

Poucos anos depois da inauguração nas Amoreiras, surge aquele que é hoje um dos maiores centros comerciais da Península Ibérica. Com mais de 300 lojas das mais diversas áreas, o Centro Comercial Colombo homenageia o navegador e tanto a decoração como a arquitetura do espaço remetem para a época quinhentista, um período áureo da História de Portugal, com as artérias interiores a ganharem nomes como Avenida dos Descobrimentos ou Praça Trópico de Câncer.

Na zona oriental de Lisboa, no mais recente e moderno bairro da cidade construído na área onde se realizou a Exposição Mundial de 1998 - o Parque das Nações - está o Centro Comercial Vasco da Gama.

Este espaço ganha o nome do navegador que descobriu em 1498 a rota mais importante do comércio internacional à época: o caminho marítimo para a Índia. A sua arquitetura traz à ideia uma caravela, com as torres laterais de apartamentos e escritórios a parecerem velas, e o interior decorado com motivos marinhos. Encontra-se a curta distância das estações de metro, comboio, autocarro e até do aeroporto, tornando-se um ponto de passagem para milhares de pessoas diferentes todos os dias. Além da diversidade de oferta de produtos, possui ainda um conjunto de esplanadas com vista panorâmica sobre o Tejo.

Rumo a sul, passando a ponte Vasco da Gama, a ponte mais longa da União Europeia, o Freeport Lisboa Fashion Outlet é mais uma opção para um dia de compras. Numa atmosfera agradável, com um leque de serviços diversificados, zonas de lazer, de descanso e restauração, as lojas dispõem-se em galerias ao ar livre, proporcionando uma experiência única.

Entre espaços modernos e sofisticados, interiores e de ar livre, Lisboa é o cenário para um perfeito dia de compras. Descubra por si.



### No Teatro das Emoções José Emídio

---

Até 12 de fevereiro; de terça a sexta; das 15:00 às 20:00; sábados; das 15:00 às 18:00; Galeria Eritage, Rua das Janelas Verdes, 128-B (Autocarros 713, 714, 727). Entrada livre. Mais informação em: [eritageartprojects.com](http://eritageartprojects.com)

---

“No Teatro das Emoções” é o nome da exposição que celebra os 40 anos desde a primeira mostra individual do artista José Emídio. Aqui podem ser vistos conjuntos de trabalhos em diferentes suportes, entre eles uma série inédita de seis pinturas. O artista caracteriza as suas obras através da representação de figuras que são cruciais na representação do espaço e das atmosferas. Entre telas a óleo, tapetes e cerâmicas as cores utilizadas chamam a atenção, assumindo-se como essenciais à estrutura narrativa.



### EXIST/RESIST

---

Até 6 de março; de quarta a segunda; das 12:00 às 18:00; MAAT – Museu de Arte, Arquitetura e Tecnologia, Av. Brasília (comboio: linha de Cascais, estação Belém | autocarros: 728, 714, 727, 729, 751 | elétrico: 15). Entradas: geral, 7 euros. Mais informação em: [maat.pt](http://maat.pt)

---

EXIST/RESIST é a primeira exposição institucional de Didier Fiúza Faustino. O artista franco-português conhecido pela forma como se desmarca conceitualmente da arquitetura e do design apresenta uma exposição que ganha o nome de duas obras suas, “Exist”, de 2016, e “Resist”, de 2017. Esta mostra reúne pela primeira vez um conjunto de obras e protótipos, que vão de desenhos, a fotos, instalações em larga escala e objetos. Através de instalações, filmes, esculturas, projetos editoriais e arquitetura temporária, o artista apresenta o “corpo” como uma medida de individualização, um local económico e político de disputa.



---

## Faraós Superstars

---

Até 6 de março; de quarta a segunda; das 10:00 às 18:00; Fundação Calouste Gulbenkian, Av. de Berna, 45A (metro: São Sebastião, Praça de Espanha | autocarros: 713, 716, 718, 726, 742, 746, 756). Entrada: 5 euros. Mais informação em: [gulbenkian.pt](http://gulbenkian.pt)

---

Qual o papel que a figura do faraó desempenha enquanto símbolo do Antigo Egito e ícone de celebridade? Esta exposição procura refletir em torno desta figura que ocupa o nosso imaginário. Tutankhamon, Ramsés e Cleópatra são nomes familiares, milhares de anos após a sua morte. Da antiguidade clássica à música pop, passando pelo período medieval, esta mostra apresenta 250 peças de naturezas diferentes, que tanto vão de fragmentos arqueológicos a documentos e obras históricas, como a objetos contemporâneos, provenientes de importantes coleções do Museu Britânico, Museu do Louvre, do Museo Egizio, entre alguns outros.



### Também estão no mapa?

Até 12 de março; de terça a domingo; das 15:00 às 18:00; Palácio Pimenta, Campo Grande (metro: Campo Grande | autocarros: 701, 717, 731, 735, 736, 738, 747, 750, 755, 767, 778, 783, 796, 798). Entrada livre. Mais informação em: [museudelisboa.pt](http://museudelisboa.pt)

As portas do jardim do Palácio Pimenta abrem-se para acolher a exposição “Também estão no mapa?”, uma oportunidade para refletir sobre alguns territórios da Área Metropolitana de Lisboa. Esta exposição evidencia as muitas narrativas possíveis que podem estar contidas nos mapas sobre a cidade. Estabelece-se como uma oportunidade de participação das áreas menos conhecidas ou faladas que aqui ganham palco para se afirmarem como outras representações territoriais e narrativas tradicionais que conhecemos, mas de que raramente ouvimos falar.

### Bosch: Tentações Contemporâneas

Até 19 de março; de terça a domingo; das 10:00 às 18:00; Museu Nacional de Arte Antiga; Rua das Janelas Verdes (autocarros: 713, 714, 727). Entradas: 6 euros, geral. Mais informação em: [museudearteantiga.pt](http://museudearteantiga.pt)

Enquanto o tríptico “As Tentações de Santo Antão”, do pintor flamengo Hieronymus Bosch, se encontra exposto no Palazzo Reale de Milão, o Museu Nacional de Arte Antiga quis utilizar o mesmo espaço para dar visibilidade a obras contemporâneas diretamente inspiradas num olhar atual sobre a obra. No local está agora um tríptico de Pedro Portugal, do acervo da Fundação EDP, até 19 de janeiro, e um conjunto de peças expressamente criadas por Pedro Zamith desde essa data até ao fim da mostra. O Museu procura assim expor dois olhares contemporâneos sobre As Tentações de Santo António do Deserto, que em Portugal é identificado como Santo Antão.



## Révolutions Xenakis

Até 27 de março; de quarta a segunda; das 10:00 às 18:00; Fundação Calouste Gulbenkian, Av. de Berna, 45A (metro: São Sebastião, Praça de Espanha | autocarros: 713, 716, 718, 726, 742, 746, 756). Entrada: 3 euros. Mais informação em: [gulbenkian.pt](http://gulbenkian.pt)

Révolutions Xenakis é uma exposição que se insere nas comemorações do centenário do nascimento do compositor romeno Iannis Xenakis, celebrando as diversas facetas do artista, sobretudo as arquiteturas do som concebidas ao longo da sua carreira. Xenakis é considerado um artista vanguardista e é visto como um dos fundadores da arte digital. Foi compositor, arquiteto, engenheiro, entusiasta da matemática e da informática, foi também pioneiro em vários domínios, como a música eletroacústica ou a computação musical. Esta exposição é uma instalação de arte digital que funciona como um curto-circuito do processo cenográfico, cobrindo o teto e as paredes da galeria.

## Dinossauros O Regresso dos Gigantes

Até 2023; de terça a sexta; das 10:00 às 18:00; última entrada às 17:30; fins de semana; das 10:00 às 19:00; última entrada às 18:30; Pavilhão do Conhecimento, Centro Ciência Viva, Largo José Mariano Gago (metro: Oriente | autocarros: 400, 705, 708, 725, 728, 744, 750, 759, 782 e 794). Entradas: 11 euros, geral; crianças até 11 anos e seniores, 8 euros. Mais informação em: [pavconhecimento.pt](http://pavconhecimento.pt)

Que espécies de dinossauros pisaram Portugal há milhões de anos? Agarre trinchas e pás e entre no mundo da Paleontologia no Pavilhão do Conhecimento. Numa viagem intrépida à Era Mesozoica, veja de perto os dinossauros mais carismáticos, como o Tyrannosaurus rex e o Triceratops, à escala real. Ao longo das diferentes estações, que vão da tenda de campanha ao laboratório, os visitantes podem participar numa escavação, descobrir os sons do Cretácico, fazer uma ilustração científica de um dinossauro e reconstruir o seu esqueleto.

**PROPRIEDADE**

TURISMO DE LISBOA  
T. +351 210 312 700  
Fax: +351 210 312 899  
www.visitlisboa.com  
atl@visitlisboa.com  
NIF: 501 880 160



**DIRETORA**

PAULA OLIVEIRA

N.º 317 | JANEIRO 2023

**PUBLICIDADE**

LISMARKETING  
info@lismarketing.pt  
T. (+351) 210 312 800

**EDITOR | REDAÇÃO**



Edifício Lisboa Oriente  
Av. Infante D. Henrique, 333 H, 49  
1800-282 Lisboa  
T. (+351) 218 508 110  
Fax: (+351) 218 530 426  
lpmcom@lpmcom.pt

**SECRETÁRIA**

Ana Paula Pais  
T. (+351) 218 508 110  
followmelisboa@lpmcom.pt

Órgãos sociais/titulares do capital social e estatuto editorial disponíveis em: [www.visitlisboa.com](http://www.visitlisboa.com)

As informações sobre espetáculos e equipamentos são facultadas pelas organizações dos mesmos. Desta forma, o editor encontra-se isento de responsabilidade em caso de cancelamento, tanto dos programas como das atuações, assim como qualquer possível alteração de datas, horários e conteúdos.



## Nicolas Poussin

Até 15 de janeiro; de terça a domingo; das 10:00 às 18:00; Museu Nacional de Arte Antiga, Rua das Janelas Verdes (autocarros: 713, 714, 727). Entradas: 6 euros, geral. Mais informação em: [museudearteantiga.pt](http://museudearteantiga.pt)

Inserido na programação da Temporada Cruzada entre França e Portugal/Saison France-Portugal, o autorretrato de Nicolas Poussin chega ao Museu Nacional de Arte Antiga. Considerado um dos maiores pintores franceses, Nicolas Poussin ocupou o lugar de primeiro pintor do rei Luís XIII. Passou maior parte da sua vida em Itália, em Roma. É na cidade papal que Paul Fréart de Chantelou, um dos seus amigos mais próximos, lhe pediu um autorretrato como testemunho de uma amizade fiel. Poussin representa-se, assim, austero e severo, com a mão pousada sobre um maço de papel, em alusão às cartas trocadas com Chantelou.

### CHAVES DE OURO DE PORTUGAL

Les Clefs d'Or Portugal - The Golden Keys  
Portuguese Concierge Association



Professionals at  
your Concierge Desk  
to help and give you  
the best service

[www.chavesdeouro.org](http://www.chavesdeouro.org)



Aberto todos  
os dias das  
**10 às 18h**

## Museu do Tesouro Real. Joias da Coroa



MUSEU  
TESOURO  
REAL

PALÁCIO  
NACIONAL  
DA AJUDA

**PATRIMÓNIO  
CULTURAL**  
Direção-Geral do Património Cultural



Palácio Nacional da Ajuda - Lisboa