

N.º 324 AOÛT/2023

FOLLOW ME LISBOA



OPERAFEST

**JOURNÉE MONDIALE
DE LA JEUNESSE**

EXPOSITIONS

MUSIQUE

DANSE

MONUMENTS

CENTRO INTERPRETATIVO



da *história* da

BACALHAU

*Une histoire épique qui
se termine à table.*

LISBOA

Terreiro do Paço, Torreão Nascente
1100-148 | Lisboa, Portugal

historiabacalhau.pt
info@historiabacalhau.pt





Jornada Mundial da Juventude

Jusqu'au 6 août ; Parque Tejo (bus : 26B, 708) ; Parque Eduardo VII
(métro : Parque | bus : 712, 727, 732, 783). Pour plus d'informations : lisboa2023.org

Lisboa est cette année le théâtre du rendez-vous religieux de millions de catholiques avec le Pape. Les Journées mondiales de la jeunesse, qui se déroulent pour la première fois au Portugal, durent une semaine et visent à célébrer le catholicisme à travers des activités avec et pour les jeunes. Outre les messes, il y aura une veillée, un moment de catéchèse et divers événements avec le Saint-Père. En plus de ces moments, il y aura aussi un festival consacré aux pèlerins. Il s'agit d'une série d'événements culturels, religieux et sportifs organisés autour de moments de partage de l'expérience chrétienne. Les événements musicaux sont répartis sur neuf scènes, accueillant 100 groupes venus des quatre coins du monde. Outre la musique, plusieurs expositions sont présentées dans différents quartiers de la ville, sur des thèmes liés à l'écologie, à la vie des saints et à d'autres personnalités qui ont marqué la vie de l'Église. Il y aura également des représentations théâtrales, de la danse traditionnelle et contemporaine, de la *street dance*, des documentaires sur la vie de ceux qui ont suivi Jésus, des longs métrages et d'autres films sur des personnages majeurs de l'Église, ainsi que des événements sportifs, y compris des sports inclusifs.

FESTIVALS



Jazz em Agosto

Jusqu'au 6 août ; à 18:30 et 21:00 ; Fundação Gulbenkian ;
Av. de Berna (métro : Praça de Espanha, São Sebastião | bus :
716, 726, 756, 746, 713, 742). Billets : à partir de 10 euros.
Plus d'informations sur : gulbenkian.pt/jazzemagosto

Les rythmes du Jazz en août promettent de transporter le public dans d'autres villes mondiales. Ce sont les caractéristiques hypnotiques et de transe du gwana marocain et des multiples expressions traditionnelles d'Afrique qui vont marquer la 39ème édition de ce festival. Du projet Ghosted, trois improvisateurs qui présentent un travail qui puise dans le jazz, l'électronique expérimentale et la musique roots de diverses régions du monde, à Marta Warelis et Camille Émaillequi font partie d'un programme de solos, dans une édition marquée par les grands projets de musique créative de 2022 menée par des femmes, il y a huit concerts pour écouter et explorer le jazz.



OutJazz

6, 13, 20, 27 août ; à 17:00 ; dans plusieurs espaces
verts d'Oeiras (train : ligne de Cascais). Entrée libre.
Plus d'informations sur : outjazz.pt

Le jazz, la soul, le funk et le hip-hop se font de nouveau entendre les dimanches après-midi dans les jardins d'Oeiras. Ayant pour mission d'entretenir la culture et de remplir les espaces verts de couleurs, convivialité, musique et bonnes vibrations, le festival Out Jazz invite artistes et musiciens portugais à proposer des après-midi divertissants jusqu'au coucher du soleil. Entre Parque dos Poetas, Quinta Real de Caxias, Parque Urbano de Miraflores, Parque Urbano do Jamor et les jardins du Palácio Marquês de Pombal, se produisent OORT, Bruno G, Joydan, John Player Special, Marta Lima, Khalil Suleman, Johnny Sublime & Homies et Camboja Selecta.



Brunch Electronik Lisboa

13 et 20 août ; à partir de 14:00 ; Tapada da Ajuda ; Av. da Universidade Técnica (bus : 723, 729, 742, 760). Billets : 30 euros. Plus d'informations sur : lisboa.brunchelectronik.com

Une fois de plus, Tapada de Ajuda accueille Brunch Electronik, le festival de musique électronique qui reçoit des artistes du panorama national et international à partir de l'heure du déjeuner. Pour fêter la joie de l'été et l'amitié au son de la musique électronique et toujours dans une ambiance extérieure, le public va trouver deux scènes, un espace de danse, un espace détente à l'ombre et des tables pour discuter. C'est dans cet esprit que les artistes Nina Kraviz, Adiel, Biia Taxsh, Fisher, Nox, Klin Klop et Just.Kelly vont monter sur scène.

Oeiras Music Fest

15 et 16 août ; Estádio Municipal d'Oeiras ; Rua Coro de Santo Amaro de Oeiras (bus : 1121, 1122, 1125). Billets : à partir de 30 euros. Plus d'informations sur : grupochiado.com

Le nouveau festival d'été met l'accent sur la fusion des sons et la variété des styles, associant les meilleurs artistes nationaux et internationaux actuels à des musiciens qui marquent des générations. Le premier jour, l'animation est assurée par Ornatos Violeta, Rui Veloso, Julinho KSD et Diana Vilarinho. Quant à la deuxième journée, elle accueillera sur scène Leo Santana, les Calema et les DJ's Rich & Mendes. Le festival abrite également plusieurs espaces de divertissement, de restauration et propose plusieurs activités.



O Sol da Caparica

Du 17 au 20 août ; à partir de 16:00 ; Parque Urbano Costa de Caparica ;
Av. Afonso de Albuquerque (bateau : Belém – Trafaria ; bus : 3011, 3021, 3030, 3708). Billets : 26 euros.
Plus d'informations sur : facebook.com/osoldacaparica

De la pop au hip hop, du rock à la musique africaine, tous les genres musicaux résonneront à Sol da Caparica, le plus grand festival consacré à la musique lusophone qui marque le mois d'août. De la scène présentant les chansons qui passent à la radio, à celle qui transmet un son urbain et des rythmes chauds, sans oublier celle qui rehausse le pagode, le sertanejo et le funk, tout le monde va s'amuser. La comédie et la danse sont également au rendez-vous. Cette édition propose également quelques nouveautés : des aires de détente et un espace de dégustation de vins.



SINTRA

MITOS E LENDAS

C E N T R O I N T E R A T I V O

Venez découvrir les mystères de Sintra

Embarquez pour un incroyable voyage à travers les histoires et les lieux qui remplissent la région de mystère depuis des temps immémoriaux et font de Sintra l'une des destinations les plus connues du monde.

Des histoires et des légendes, où la réalité se mêle à la fiction et les visiteurs célèbres, aux créatures mythologiques. Vous pouvez découvrir tout cela avec la projection en 4 D, les hologrammes, le mapping vidéo et d'autres technologies...

Office du tourisme de Sintra
Praça da República, N.º 23, 2710-616 Sintra
Tel. 219 231 157 • info@lismarketing.pt

Tous les jours de 10h à 18.30h
(dernière entrée à 17.30h)

www.visitlisboa.com



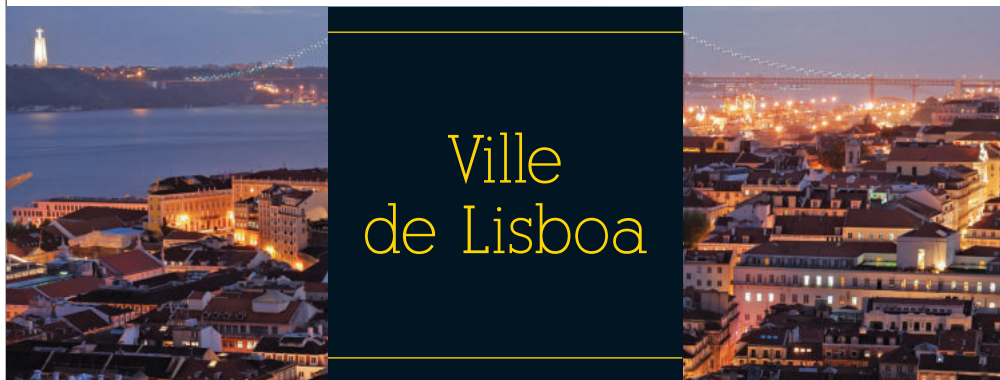

Ville de Lisboa

Informations utiles

Lisboa est la capitale et la principale ville du Portugal. Située à l'estuaire du Tage, sur la côte Atlantique de l'Europe, elle est la ville la plus occidentale du continent.

La langue officielle du Portugal est le portugais. D'origine latine, le portugais est la troisième langue européenne la plus parlée dans le monde, avec près de 200 millions de locuteurs.

La région de Lisboa compte environ 3 millions d'habitants, dont approximativement 600 000 dans la ville elle-même.

La Constitution portugaise garantit la liberté de religion, c'est donc pour cela qu'il existe différents cultes au Portugal.

Courant électrique: 230 / 400 volts, fréquence: 50 Hz.

Les prises de courant respectent les normes européennes. Les prises de courant modèle standard américain doivent être utilisés avec un transformateur 230 V et un adaptateur.

À Lisboa, les hivers sont doux et les étés chauds quoique tempérés par la proximité de la mer. Au printemps et en automne, les journées ensoleillées avec des températures agréables sont fréquentes.

Devise et modes de paiement acceptés

Adopté en janvier 2002, l'euro (divisé en 100 centimes) est la devise officielle du Portugal. Il existe des pièces de 1, 2, 5, 10, 20 et 50 centimes, et de 1 et 2 euros. Les billets (5, 10, 20, 50, 100, 200 et 500 euros) ont des tailles et des couleurs différentes en fonction de leur valeur.

Au Portugal, on peut payer en espèces, par virement bancaire, par chèque ou encore par carte de crédit ou de débit.

	Janvier / Mars	Avril / Juin	Juillet / Septembre	Octobre / Décembre
Température de l'air	17,1°C • 62,8°F	21,8°C • 71,2°F	26,3°C • 79,3°F	17,2°C • 53°F
Température de l'eau	14,9°C • 58,8°F	17,5°C • 63,5°F	19,5°C • 67,1°F	16,1°C • 60°F

Exonération de la TVA

Ceux qui résident en dehors de l'UE peuvent bénéficier de l'exonération de la TVA au Portugal s'ils font achats d'au moins 50 euros et uniquement pour un usage privé. À cette fin, il faut présenter un document officiel (attestant de la résidence) au vendeur, qui fournira une preuve d'enregistrement officiel. Le processus se termine en quittant le pays, à travers un terminal électronique dans la zone douanière de l'aéroport. Suivez les instructions pour savoir si vous avez le droit ou pas d'être remboursé.

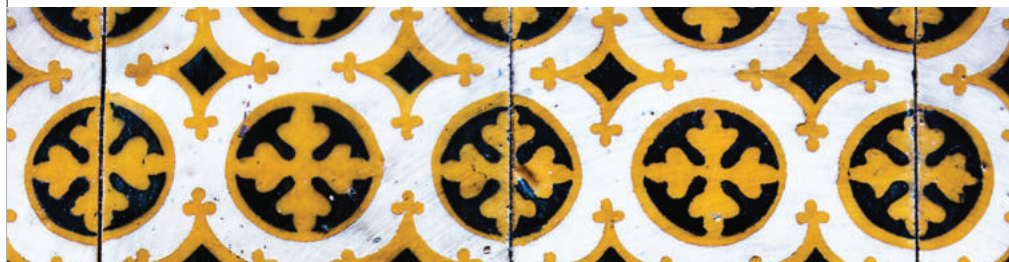

Horaires

Autobus: tous les jours, de 05:30 à 03:00. Service de nuit " Rede da Madrugada " de 00:30 à 5:30.

Méto: tous les jours, de 06:30 à 01:00.

Banques: du lundi au vendredi, de 8:30 à 15:00.

Centres commerciaux: tous les jours, de 10:00 à 22:00.

Commerce: du lundi au samedi, de 10:00 à 19:00.

Restaurants: déjeuners de 12:00 à 15:00, dîners de 19:00 à 22:00.

Poste: du lundi au vendredi, de 09:00 à 18:00. Les bureaux de la Praça dos Restauradores, Cabo Ruivo et de l'aéroport sont ouverts pendant la semaine jusqu'à 20:00 ; horaire restreint le week-end.

Ambassades: du lundi au vendredi, de 09:00 à 15:00.

Pharmacies: du lundi au vendredi, de 09:00 à 19:00. Certaines pharmacies ferment à l'heure du déjeuner. Samedi, de 09:00 à 13:00. Lorsqu'elles sont fermées, toutes les pharmacies indiquent quelle est la pharmacie de garde la plus proche, ouverte 24 heures sur 24.

Santé

Les services d'urgence des hôpitaux ne doivent être utilisés qu'en cas d'extrême urgence. Pour accéder aux services de santé, les citoyens de l'Union européenne qui ne résident pas au Portugal doivent présenter leur passeport ou une pièce d'identité ainsi que les formulaires E111 et E112.

QUALIHEALTH
Soins médicaux par patients
étrangers 24h/jour
T: +351 211 301 075
www.qualihealth.eu

Mesures – Conversions

1 cm = 0,393 pouce
1 mètre = 3,28 pieds 1.09 yard
1 km = 0,62 mile

1 litro = 0,26 gallon (USA)
0,22 galones (UK)
1kg = 2.204 livres

Téléphones Utiles

Indicatifs téléphoniques

Appels internationaux:
00 + indicatif du pays

Indicatif du Portugal:
Portugal +351

Numéro d'appel d'urgence:
112

Police des étrangers - Praça dos
Restauradores:
(+351) 213 421 634 | (+351) 213 421 623

Pompiers:
(+351) 213 422 222

CP- Chemins de fer portugais:
(+351) 808 208 208

Autobus (Carris):
(+351) 213 613 000

Méto:
(+351) 217 980 600

Taxi - Autocoope:
(+351) 217 932 756

Aéroport de Lisbonne (départs
et arrivées)
(+351) 218 413 700

Office du Tourisme "Ask Me" - Aéroport
(+351) 218 450 660

Décalages horaires

(GMT / UTC GMT / UTC +1 en été)

-8h: États-Unis - Los Angeles
-5h: USA - New York
-3h: Brésil - Brasilia
=: Royaume-Uni - Londres
+2h: Afrique du Sud - Ville du Cap
+1h: France - Paris ; Allemagne - Bonn ;
Pays-Bas - Amsterdam ; Italie -
Rome ; Norvège - Oslo ; Espagne -
Madrid ; Suède - Stockholm
+9h: Japon - Tokyo
+10h: Australie - Canberra



Operafest

À partir du 18 août ; à 21:00 ; Jardin du Museu Nacional de Arte Antiga ; Rua das Janelas Verdes
(bus : 713, 714, 727, 728, 732, 760 ; tramways : 15, 18, 25). Billets : à partir de 35 euros.
Plus d'informations sur : operafestlisboa.com

« Entre ciel et enfer » est la devise de la quatrième édition du festival qui célèbre l'opéra et le rapproche des grands publics. Cette année, Operafest présentera deux grands classiques qui sont également les deux plus grands opéras de tous les temps : « Carmen » de Bizet et « La Flûte enchantée » de Mozart. À ces spectacles s'ajoute « Sœur Angélique » de Puccini et « Rigor Mortis ou A Casa dos Anéis » de Francisco Lima da Silva. Le marathon Opéra XXI, concours d'opéra contemporain, mettra en vedette des chanteurs émergents de l'opéra d'aujourd'hui. Par ailleurs, le cycle Ciné-opéra qui allie cinéma et opéra évoque le centenaire de la naissance de Maria Callas. Le festival est également marqué par la « Machine lyrique », c'est-à-dire des cours de chant pour une expérience d'auto-découverte vocale et se termine par une rave lyrique divine et infernale, entre ciel et enfer.

Guide



www.visitlisboa.com

MONUMENTS

MUSÉES

CULTURE & LOISIRS

RESTAURANTS

BARS & CLUBS

HÉBERGEMENT

DÉCOUVRIR LISBONNE

SHOPPING

TRANSPORT AVEC CHAUFFEUR

LOCATION DE VOITURE

GOLF



LISBOA CARD PARTNER

COMPOSEZ VOUS-MÊME VOTRE VISITE

www.visitlisboa.com/fr



INFOLISBOA

Ligne d'information touristique
(Appels gratuits)
T. 800 500 503
(Appels internationaux)
T. (+351) 210 079 347
Du lundi à vendredi
10:00-19:00

ASK ME LISBOA

Aeroporto de Lisboa
Arrivées, Aéroport
T. (+351) 218 450 660
10:00-22:00
aeroreservas@lismarketing.pt

ASK ME LISBOA

Parque das Nações
Alameda dos Oceanos, Lisboa
T. (+351) 910 559 255
10:00-13:00 | 14:00-19:00
Fermé les dimanches et lundis
parquedasnacoes
@lismarketing.pt

ASK ME LISBOA

Gare CP Santa Apolónia
Largo dos Caminhos de Ferro,
Lisboa
T. (+351) 915 789 923
10:00-13:00 | 14:00-19:00
Fermé les lundis et mardis
stapolonia@lismarketing.pt

ASK ME LISBOA

Campo Pequeno
Praça do Campo Pequeno,
Lisboa
T. (+351) 910 559 526
10:00-13:00 | 14:00-19:00
Fermé les dimanches et lundis
campopequeno@lismarketing.pt

ASK ME LISBOA

São Sebastião
Station de métro
São Sebastião
Av. António Augusto de Aguiar
(Poente)
T. (+351) 910 559 236
10:00-13:00 | 14:00-19:00
Fermé les dimanches et lundis
saosebastiao@lismarketing.pt

ASK ME LISBOA

Palácio Foz
Praça dos Restauradores,
Lisboa
T. (+351) 213 463 314
Fermé pour travaux
palaciofoz@lismarketing.pt

ASK ME LISBOA

Regedor
Rua Jardim do Regedor,
Lisboa
T. (351) 910 153 925
10:00-18:30
regedor@lismarketing.pt

ASK ME LISBOA

Gare CP Rossio
Rua 1.º de Dezembro, Lisboa
T. (+351) 914 210 650
09:00-13:00 | 14:00-18:00
Fermé les dimanches et lundis
rossioestacao@lismarketing.pt

ASK ME LISBOA

Baixa Chiado
Station de métro Baixa - Chiado
Largo do Chiado, Rua da
Misericórdia
T. (+351) 910 609 312
09:00 - 13:00 | 14:00 - 18:00
Fermé les dimanches et lundis
baixachiado@lismarketing.pt

ASK ME LISBOA

Rossio
Praça D. Pedro IV, Lisboa
T. (+351) 910 518 004
10:00-13:00 | 14:00-19:00
Fermé les lundis et mardis
rossio@lismarketing.pt

ASK ME LISBOA

Arco Rua Augusta
Rua Augusta, n° 2 - 10, Lisboa
T. (+351) 210 998 599
10:00-19:00
(dernière entrée à 18:45)
arcoaugusta@lismarketing.pt

ASK ME LISBOA

Centre d'interprétation
de l'histoire de la morue
Terreiro do Paço - Torreão
Nascente
T. (+351) 211 126 155
10:00-13:00 | 14:00-19:00
(dernière entrée à 18:00)
info@historiabalcalhau.pt

ASK ME LISBOA

Lisboa Story Centre
Praça do Comércio, 78 - 81,
Lisboa
T. (+351) 914 081 366
10:00-19:00
(dernière entrée à 18:00)
lisboastorycentre
@lismarketing.pt

ASK ME LISBOA

Terreiro do Paço
Praça do Comércio, Lisboa
T. (+351) 210 312 810
10:00-19:00
terreirodopaco@lismarketing.pt

ASK ME LISBOA

Centro Tejo
Station Sul e Sueste
Terreiro do Paço
T. (+351) 211 163 426
10:00-13:00 | 14:00-19:00
centrotejo@lismarketing.pt

ASK ME LISBOA

Doca da Marinha
Av. Infante D. Henrique S/N
T. (+351) 211 163 427
10:00-13:00 | 14:00-19:00
Fermé le mercredi et le jeudi
docadamarinha@lismarketing.pt

ASK ME LISBOA

Cais do Sodré
Praça do Duque de Terceira,
Lisboa
T. (+351) 912 484 108
09:00-13:00 | 14:00-18:00
caisdosodre@lismarketing.pt

ASK ME LISBOA

Belém Mosteiro dos
Jerónimos
Jardim Vasco da Gama, Lisboa
T. (+351) 910 517 981
09:00-13:00 | 14:00-18:00
**Fermé le lundi, 1er et 3e
dimanche de chaque mois**
belem@lismarketing.pt

ASK ME LISBOA

Torre de Belém
Jardim Torre de Belém, Lisboa
T. (+351) 910 517 886
09:00-13:00 | 14:00-18:00
belemtorre@lismarketing.pt

ASK ME LISBOA

Expérience Pilier 7
Av. da Índia, Pilar 7 da Ponte
25 de Abril
T. (+351) 211 117 880
10:00-18:00
(dernière entrée à 17:00)
pilar7@lismarketing.pt

ASK ME LISBOA

Alcântara
Largo das Fontainhas, Lisboa
T. (+351) 910 559 999
09:00-13:00 | 14:00-18:00
Fermé les dimanches et lundis
alcantara@lismarketing.pt

ASK ME SINTRA

NewsMuseum
Rua Visconde de Monserrate
26, Sintra
T. (+351) 210 126 600
10:00-18:30
(dernière entrée à 17:30)
newsmuseum@lismarketing.pt

ASK ME SINTRA

Mitos & Lendas
Praça da República, 23, Sintra
T. (+351) 219 231 157
10:00-18:30
(dernière entrée à 17:30)
sintra@lismarketing.pt

ASK ME SINTRA

Sintra Estação
Av. Dr. Miguel Bombarda,
Sintra
T. (+351) 211 932 545
09:00-13:00 | 14:00-17:30
sintraestacao@lismarketing.pt

ASK ME ARRÁBIDA

Travessa Frei Gaspar, n° 10,
Setúbal
T. (+351) 916 442 247
09:00-13:00 | 14:00-18:00.
Fermé les dimanches et lundis
arrabida@lismarketing.pt

Services et réductions inclus

TOP TEN

Monastère des Jerónimos	Grátis
Tour de Belém	Grátis
Experience Pilar 7	Grátis
Lisboa Story Centre	Grátis
Musée National de l'Azulejo	Grátis
Musée National des Carrosses	Grátis
Musée National D'Art Ancien	Grátis
Sintra Mitos e Lendas	Grátis
Ascenseur de Santa Justa	Grátis
Palais National de Mafra	Grátis

TRANSPORTS

METRO	Grátis
CARRIS	Grátis
AEROBUS	-25%
CP-Comboios de Portugal	Grátis
FERTAGUS	Grátis

MONUMENTS ET MUSÉES

Pantheon National	Grátis
Palais National D'Alameda	Grátis
Musée du Trésor Royal	Grátis
Musée du Chiado - Musée National d'Art Contemporain	Grátis
Musée National d'Ethnologie	Grátis
Musée National du Costume	Grátis
Musée National du Théâtre et de la Danse	Grátis
Musée National D'Archéologie	Grátis
Musée National de la Musique	Grátis
Maison-Musée Dr. Anastácio Gonçalves	Grátis
Musée de la Garde Nationale Républicaine	Grátis
Musée de la Céramique - Sacavém	Grátis
Musée de L'Air	Grátis
Monastère de Batalha	Grátis
Monastère D'Alcoçaba	Grátis
Couvent du Christ - Tomar	Grátis
Musée du Néo Réalisme - Vila Franca de Xira	Grátis
Musée du Travail Michel Giacometti	Grátis
Casa da Cerca - Musée d'Art Contemporain - Almada	Grátis
Chapelle du Saint Esprit des Marins - Sesimbra	Grátis
Galerie Municipale de Setúbal	Grátis
Musée Maritime - Sesimbra	Grátis
Couvent de Jésus - Musée de Setúbal	Grátis
Moulin à Maresse Mauresque - Herdade da Mourisca	Grátis
NewsMuseum	Grátis
Foundation Arpad Szenes - Vieira da Silva	-50%

Musée de L'Eau	-50%
Musée du Centre Scientifique et Cultural de Macao	-50%
Musée de la Communication	-50%
Musée de Saint Roque	-40%
Fondation Medeiros et Almeida	-40%
Musée Sporting	-40%
Musée de la Carris	-30%
Futur Musée d'Art Contemporain MAC/CCB	-20%
Fragata D. Fernando II e Glória	-20%
Musée Calouste Gulbenkian	-20%
Musée Calouste Gulbenkian - Collection Moderne	-20%
Ruines de l'église de Carmo - Musée Archéologique	-20%
Quinta da Regaleira	-20%
Musée du Fado	-20%
Maison-Musée Amália Rodrigues	-20%
Musée National de la Musique Mécanique - Palmela	-20%
Atelier-Musée Júlio Pomar	-20%
Musée de l'Oriente	-20%
Musée de l'Aljube	-20%
Musée de la Pharmacie	-20%
Musée Scolaire des Arts Décoratifs Portugais	-20%
Cathédrale Sé de Lisbonne	-20%
Tour de l'Eglise du Château Saint-Georges	-20%
Musée de la Marine	-20%
Palais National de Queluz	-15%
Musée Benfica/Cosme Damião	-15%
MAAT - Musée de l'Art, de l'Architecture et de la Technologie	-15%
Palais National de Sintra	-10%
Palais National et Parc de Pena	-10%
Palácio Bister (Sintra)	-10%
Musée National d'Histoire Naturelle et de la Science	-10%

ATTRACTIONS TOURISTIQUES

Arc de la Rua Augusta	Grátis
Serre Froide	Grátis
Centre d'Interprétation de l'Histoire de la Morue	Grátis
CIREs - Centre d'interprétation du dauphin souffleur de l'estuaire du Sado	-30%
EVOA - Centre de Visite et d'Observation des Oiseaux	-20%
Planétarium de la Marine	-20%
Monument aux Découvertes	-20%
Centre Culturel Belém	-20%
Aquarium Vasco de Gama	-10%
Fondation José Saramago	-10%
Océanarium de Lisboa	-15%
Pavillon de la Connaissance - Science Vivant	-15%
Jardin Zoologique de Lisboa	-15%
Parcs de Sintra - Monte da Lua/Convent des Capuchos/Parc de Monserrate/Châteaux des Maures	-15%
O Cubo - Immersivus Gallery Lisboa	-15%

Téléphérique Parque das Nações	-10%
Culturgest - Expositions	-10%

TOURS

Lisbon Walker	-33%
Barco Varino da Liberdade - Vila Franca de Xira	-25%
Tuk Guide Portugal	-25%
CitySightseeing	-25%
VR Tours Lisboa	-25%
Naturway	-20%
Estreta D'Alva	-20%
Selection Tours	-20%
Sado Arrábidia	-20%
Nosso Tejo	-20%
BOOST Portugal	-20%
SeaEO Tours	-15%
Hippotrip	-15%
Cityrama	-15%
PalmaYachts	-15%
Lisbon Destination Tours	-15%
Lisbon by Boat	-15%
Cooltour Lisbon	-15%
Vertigem Azul	-10%
Yellow Boat River Tour	-10%
Yellow Bus - Hop on - off	-10%
Yellow Bus - Tramcar Tour	-10%
Lisboa	-10%
Inside Lisbon	-10%
FRS Portugal	-10%
Vertente Natural	-10%
Blue Cruises	-10%
Setúbal Alive	-10%

AUTRES

Viniportugal	-20%
Amoreiras Shopping Center	-5€
Amoreiras Shopping Center Miradouro / Belvédere	-1€
Casa da Baía - Setúbal	-15%
Mercado da Confaça - Setúbal	-15%
Casa do Turismo	-15%
El Corte Ingles	Welcome PACK + 10%
Lisboa Shop - Terreiro do Paço	-10%
Freeport Fashion Outlet	-10%
Fado in Chiado	-10%
Fábrica de Faianças e Azulejos de Sant'Anna	-5%

Fermé temporairement

Jours de fermeture

LUNDI

Monastère des Jerónimos
Tour de Belém
Musée National de l'Azulejo
Musée National des Carrosses
Musée National D'Art Ancien
Pantheon National
Musée du Chiado - Musée National d'Art Contemporain
Musée National D' Ethnologie
Musée National du Costume
Musée National du Théâtre et de la Danse
Maison-Musée Dr. Anastácio Gonçalves
Musée de la Céramique - Sacavém
Musée de L'Air
Musée du Néo Réalisme - Vila Franca de Xira
Musée du Travail Michel Giacometti
Casa da Cerca - Musée d'Art Contemporain - Almada
Galerie Municipale de Setúbal
Couvent de Jésus - Musée de Setúbal
Musée Maritime - Sesimbra
Moulin à Marée Mauresque - Herdade da Mourisca
Foundation Arpad Szenes - Vieira da Silva

Musée de L'Eau
Musée du Centre Scientifique et Cultural de Macao
Musée de Saint Roque
Musée Sporting
Futur Musée d'Art Contemporain MAC/CCB
Fragata D. Fernando II e Glória
Musée du Fado
Maison-Musée Amália Rodrigue
Musée National de la Musique Mécanique - Palmela
Atelier-Musée Júlio Pomar
Musée de l'Oriente
Musée de l'Aljube
Musée National d'Histoire Naturelle et de la Science
Serre Froide
Planétarium de la Marine
EVOA - Centre de Visite et d'Observation des Oiseaux
Monument aux Découvertes
Pavillon de la Connaissance - Science Vivant
Culturgest - Expositions

MARDI

Palais National de Mafra
Musée Scolaire des Arts Décoratifs Portugais
MAAT - Museu de Arte, Arquitetura e Tecnologia
Foundation Arpad Szenes - Vieira da Silva
Musée Calouste Gulbenkian
Musée National de la Musique Mécanique - Palmela

MERCREDI

Musée National de la Musique Mécanique - Palmela
Palais National D'Alameda

JEUDI

Musée National de la Musique Mécanique - Palmela
--

VENREDI

Musée National de la Musique Mécanique - Palmela
--

SAMEDI

Musée du Centre Scientifique et Cultural de Macao

DIMANCHE

Musée National de la Musique
Musée de la Garde Nationale Républicaine
Musée du Centre Scientifique et Cultural de Macao
Fondation Portugaise de Communication
Fondation Medeiros et Almeida
Musée de la Carris
Musée Archéologique du Carmo
Cathédrale Sé de Lisbonne
Fondation José Saramago
Musée de la Pharmacie

Lisboa

Sentez
la Ville.



Prix

	24 h	48 h	72 h
ADULTES	22 euros	37 euros	46 euros
ENFANTS (4-15)	15 euros	21 euros	26 euros

Tarifs valables du 1er avril 2023 au 31 mars 2024

Lisbonne

Sentez la ville



Promenez-vous dans la ville avec un **transport public gratuit**, visitez **39 musées et monuments gratuitement** et découvrez **plus de 80 endroits qui offrent des réductions.**

www.visitlisboa.com
informations et ventes en ligne



PATRIMONIO CULTURAL
Direção-Geral do Património Cultural

CP
COMBOIOS DE PORTUGAL

carris 



fertagus



ARC DE LA RUA AUGUSTA

LISBOA CARD PARTNER

Symbole d'une Lisboa triomphale, ce monument, en plus d'offrir une magnifique vue sur la ville, donne à connaître son histoire.

Rua Augusta, 4, Lisboa | T. (+351) 210 998 599
10:00-19:00. Dernière entrée 15 minutes avant la fermeture.
www.visitlisboa.com



MONUMENT AUX DÉCOUVERTES

LISBOA CARD PARTNER

Il date de 1960 et commémore le 500e anniversaire de la mort de l'Infant D. Henrique, instigateur des Grandes découvertes. Vues sur Lisbonne et sur le Tage.

Av. Brasília, Lisboa | T. (+351) 213 031 950
De mars à septembre, 10:00-19:00 (dernière entrée à 18:30).
D'octobre à février, 10:00-18:00 (dernière entrée à 17:30). Ouvert le lundi de mai à septembre. Fermé : 1er janvier, 1er mai et 25 décembre | 🚶 727, 728 🚗 15 Belém (ligne de Cascais)
www.padraodosdescobrimentos.pt



CHÂTEAU SAINT-GEORGES

Mémoire du passé de la ville. Vues panoramiques.

R. de Santa Cruz do Castelo, Lisboa
T. (+351) 218 800 620
De novembre à février, 09:00-18:00 (dernière entrée à 17:30).
De mars à octobre, 09:00-21:00 (dernière entrée à 20:30).
Périscope - Tour d'Ulysse, 10:00-17:00 (en fonction des conditions climatiques).
🚶 737 🚗 12, 28
www.castelodesaogorge.pt



MONASTÈRE DES JERÓNIMOS

LISBOA CARD PARTNER

Patrimoine mondial de l'Unesco. Monument du XVIe siècle commémorant les Grandes découvertes portugaises.

Praça do Império, Lisboa | T. (+351) 213 620 034/38
D'octobre à avril, 10:00-17:30 (dernière entrée à 17:00).
De mai à septembre, 10:00-18:30 (dernière entrée à 18:00).
Fermé : lundi, 1er janvier, dimanche de Pâques, 1er mai, 13 juin, 24 et 25 décembre.
🚶 727, 728, 729, 751 8 🚗 15 Belém (ligne de Cascais)
www.mosteirojeronimos.pt



CAMPO PEQUENO

Campo Pequeno est un édifice historique. Du point de vue de la tauromachie, il est considéré comme la capitale mondiale de la corrida à cheval. Ouvert toute l'année.

Centro de Lazer do Campo Pequeno, Lisboa
T. (+351) 217 998 450
🚶 744, 783, 754, 736, 727, 738 🚗 Campo Pequeno
🚗 Entrecampos
www.campo Pequeno.com

ÉGLISE DA GRAÇA

Largo da Graça, Lisboa
T. (+351) 218 873 943
info@igrejadagraça.pt

MONUMENTS



PALÁCIO BIESTER

LISBOA CARD PARTNER

Le Biester Palace est situé au cœur de Sintra, parfaitement intégré dans le paysage magnifique qui a rendu le village de Sintra célèbre en tant que capitale mondiale du romantisme.

Av. Almeida Garrett, 1A, Sintra | T. (+351) 218 708 800

Avril à octobre, 10:00-20:00 (dernière entrée à 19:00). Novembre à mars, 10:00-18:30 (dernière entrée à 17:30).

🚗 Sintra | biester.pt



PALAIS DES MARQUIS DE FRONTEIRA

L'un des plus beaux monuments de Lisbonne du 17ème siècle, bien que fonctionnant comme un musée, est habité par les descendants de Dom João de Mascarenhas, le 1er marquis de Fronteira. C'est l'un des charmes de cet espace qui contient la plus grande collection de carreaux dans leur lieu d'origine.

Largo São Domingos Benfica, 1, Lisboa | T. (+351) 217 784 599 a sexta, 11:00-13:00, 14:00-17:00; sábados, 11:00-13:00.

Palais: de juin à septembre, du lundi au samedi, 10:30; 11:00;

11:30; 12:00. D' Octobre à mai, du lundi au samedi, 11:00;

12:00. Jardins (dernière entrée une demi-heure avant la fin des

visites) de juin à septembre, du lundi au vendredi, 10:30-13:00,

14:00-17:00; samedi, 10:30-13:00. D' Octobre à mai, du lundi au

vendredi, 11:00-13:00, 14:00-17:00; samedi, 11:00-13:00.

www.fronteira-alorna.pt



PALAIS NATIONAL D'AJUDA

LISBOA CARD PARTNER

Edifice néoclassique dont la construction débuta en 1796.

Résidence officielle de la famille royale jusqu'en 1910.

Ambiances du XIXe siècle et importantes collections d'arts décoratifs des XVIIIe et XIXe siècles.

Largo da Ajuda, Lisboa | T. (+351) 213 620 264

10:00-17:00 (dernière entrée à 16:30). Fermé : mercredi, 1er janvier, dimanche de Pâques, 1er mai, 13 juin et 25 décembre.

Entrée gratuite chaque 1er dimanche du mois (toute la journée).

🚗 714, 732, 742, 760 🚏 18 | www.palacioajuda.pt



PALAIS NATIONAL DE MAFRA

LISBOA CARD PARTNER

Palais du XVIIIe siècle. Magnifique bibliothèque, collection de sculptures italiennes et un ensemble de carillons et de six orgues uniques au monde.

Terreiro D. João V, Mafra | T. (+351) 261 817 550

Palais, 09:00-17:00 (dernière entrée à 16:15). Centre d'Art Sacré et Centre Conventuel fermés 13:00-14:00. Bibliothèque

(lecteurs), du lundi au vendredi, 09:30-13:00 et 14:00-

16:00. Basilique, tous les jours, 9:30-13:00 et 14:00-17:30.

Fermé : mardi, 1er janvier, dimanche de Pâques, 1er mai, jeudi

de l'Ascension (férié municipal) et 25 décembre.

www.palaciomafra.pt



PALAIS NATIONAL DE PENA

LISBOA CARD PARTNER

Palais romantique à l'architecture exubérante. Collections d'art et vestiges de la royauté.

Tous les jours, 10:00-18:00.

🚗 Sintra (ligne de Sintra)

www.parquesdesintra.pt



PALAIS NATIONAL DE QUELUZ

LISBOA CARD PARTNER

Un charmant palais du XVIII^e siècle aux grands jardins remplis de statues.

Largo do Palácio, Queluz | T. (+351) 214 343 860

Todos os dias, 10:00-18:00.

🚗 Queluz (línea de Sintra)

www.parquesdesintra.pt



CATHÉDRALE DE LISBOA

LISBOA CARD PARTNER

Construite au XII^e siècle par le premier roi du Portugal, Dom Afonso Henriques

Largo da Sé, Lisboa | T. (+351) 218 866 752

info@sedelisboa.pt

www.sedelisboa.pt



PALAIS NATIONAL DE SINTRA

LISBOA CARD PARTNER

Un ancien palais royal présentant un admirable mélange d'architectures mudéjare, manuéline et Renaissance.

Largo Rainha D. Amélia, Sintra | T. (+351) 219 106 840

Todos os dias, 09:30-18:00.

🚗 Sintra (línea de Sintra)

www.parquesdesintra.pt

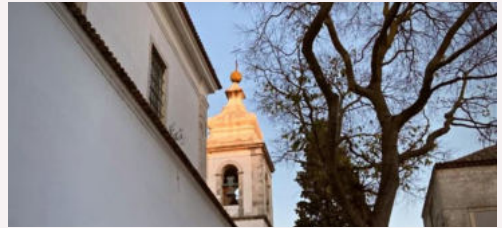

TOUR DE L'ÉGLISE

DU CHÂTEAU DE SAINT-GEORGES

LISBOA CARD PARTNER

Ancienne mosquée transformée en église. Ici, D. Afonso Henriques est entré en cortège royal, après la conquête de la ville de Lisboa.

Largo de Santa Cruz do Castelo, 15, Lisboa

T. (+351) 215 806 032

🚗 737 🚗 12, 28

geral@torredaigrejadocastelo.pt

www.torredaigrejadocastelo.pt



QUINTA DA REGALEIRA

LISBOA CARD PARTNER

Palais aux références exotiques et ésotériques.

Quinta da Regaleira, Sintra | T. (+351) 219 106 650

Visites sur réservation. Ouvert tous les jours, 10:00-20:00.

Fermé : 1^{er} janvier, 24, 25 et 26 décembre.

www.regaleira.pt



TOUR DE BELÉM

LISBOA CARD PARTNER

Patrimoine mondial de l'Unesco. Symbole de la ville.

Architecture militaire de Francisco Arruda, dans le style manuélin du XVI^e siècle.

Av. Brasília, Lisboa | T. (+351) 213 620 034/38

D'octobre à avril, 10:00-17:30 (dernière entrée à 17:00). De mai

à septembre, 10:00-18:30 (dernière entrée à 17:00). Fermé : lundi,

1^{er} janvier, dimanche de Pâques, 1^{er} mai, 13 juin et 25 décembre.

🚗 727, 728, 729, 751 🚗 15 Belém (ligne de Cascais)

www.torrebalem.pt

AUTRES MONUMENTS

BASILIQUE D'ESTRELA

Église du XVIII^e siècle aux deux tours imposantes.
Largo da Estrela, Lisboa

COUVENT DU CHRIST

LISBOA CARD PARTNER

Colina do Castelo, Tomar | T. (+351) 249 313 481
D'octobre à mai, 09:00-17:30 (dernière entrée à 17:00). De juin à septembre, 09:00-18:30 (dernière entrée à 18:00). Fermé : 1^{er} janvier, 1^{er} mars, dimanche de Pâques, 1^{er} mai et 25 décembre.
www.conventocristo.pt

ÉGLISE ET MONASTÈRE DE SÃO VICENTE DE FORA

Fondés en 1147 en remerciement de la reconquête
de Lisbonne aux Maures.
Largo de São Vicente, Lisboa

MONASTÈRE D'ALCOBAÇA

LISBOA CARD PARTNER

Praça 25 de Abril, Alcobaca | T. (+351) 262 505 120
D'octobre à mars, 09:00-17:00 (dernière entrée à 16:30). D'avril à septembre, 09:00-19:00 (dernière entrée à 18:30). Fermé : 1^{er} janvier, dimanche de Pâques, 1^{er} mai, 20 août et 25 décembre.
www.mosteiroalcobaca.pt

MONASTÈRE DE BATALHA

LISBOA CARD PARTNER

Largo Infante D. Henrique, Batalha | T. (+351) 244 765 497
D'octobre à mars, 09:00-17:30 (dernière entrée à 17:00). D'avril à septembre, 09:00-18:30 (dernière entrée à 18:00). Fermé : 1^{er} janvier, dimanche de Pâques, 1^{er} mai, 14 août et 25 décembre.
www.mosteirobatalha.pt

PANTHÉON NATIONAL

LISBOA CARD PARTNER

Église de Santa Engrácia, le plus grand édifice baroque
de Lisboa.
Campo de Santa Clara, Lisboa
Fermé lors du férié du 13 juin.



CENTRE D'INTERPRÉTATION DES LIGNES DE TORRES

Venez découvrir le plus grand système de champs défensifs
d'Europe - construites entre 1809 et 1810 pour protéger
Lisbonne de la troisième invasion française du Portugal,
l'un des épisodes les plus importants des invasions
napoléoniennes.

Praça Dr. Eugénio Dias, N.º 12, Sobral de Monte Agraço |
T. (+351) 261 942 296
Du mardi au dimanche de 10:00 à 18:00.
cilt@cm-sobral.pt
www.cilt.pt et www.rhlt.pt



TEMPLE BOUDDHISTE DE SINTRA

L'un des quatre temples traditionnels du Bouddhisme
Kadampa dans le monde. Ouvert aux visites. Conférences
gratuites, cours de méditation et retraites spirituelles. Dispose
d'un magasin, d'un café, d'un jardin et de chambres à louer.
Rua Moinho do Gato, 5, Várzea de Sintra
T. (+351) 960 007 110
Du mardi au dimanche, 10:00-19:00.
www.kadampa.pt



MAISON FERNANDO PESSOA

Demeure où le poète Fernando Pessoa passa les 15 dernières années de sa vie.

Rua Coelho da Rocha, 16-18, Lisboa | T. (+351) 213 913 270

Du mardi au dimanche, de 10h00 à 18h00. Fermé : lundi.

☎ 709, 713, 720, 738, 774 🚗 25 e 28 📧 Rato

info@casafernandopessoa.pt

www.casafernandopessoa.pt



MAISON-MUSÉE AMÁLIA RODRIGUES

LISBOA CARD PARTNER

La maison où la plus grande icône de Fado a vécu pendant plus d'un demi-siècle.

Rua de São Bento, 193, Lisboa | T. (+351) 213 971 896

Du mardi au dimanche, 10:00-18:00.

☎ 706, 727

www.amaliarodrigues.pt



MAISON-MUSÉE

DR. ANASTÁCIO GONÇALVES

LISBOA CARD PARTNER

Peinture, céramique, meubles et porcelaines.

Av. 5 de Outubro, 6-8, Lisboa | T. (+351) 210 109 923

Du mardi au dimanche, 10:00-18:00.

☎ 701, 720, 727, 732, 736, 738, 744, 783

📍 Picoas, Saldanha

www.cmuseumanastaciogoncalves.pt

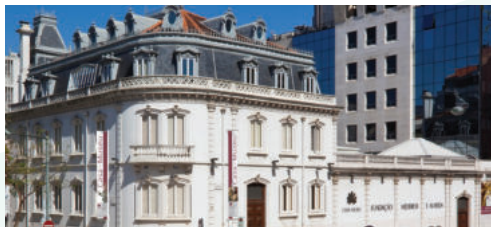

MUSÉE MEDEIROS E ALMEIDA

LISBOA CARD PARTNER

Imperdable à Lisbonne. Collection d'arts décoratifs :

céramique chinoise, peinture européenne, mobilier français, horlogerie et argenterie.

Rua Rosa Araújo, 41, Lisboa | T. (+351) 213 547 892

Du lundi au samedi, 10:00-17:00. Fermé : dimanche.

info@museumedeirosalmeida.pt

museumedeirosalmeida.pt



CENTRE SCIENTIFIQUE

ET CULTUREL DE MACAO

LISBOA CARD PARTNER

Livres, multimédia et documents iconographiques sur la société chinoise.

Rua da Junqueira, 30, Lisboa | T. (+351) 213 617 570

Du mardi au samedi, 10:00-17:00. Dimanche, 12:00-18:00.

☎ 714, 727, 732, 751, 756 🚗 15

geral@cccm.pt

www.cccm.mctes.pt

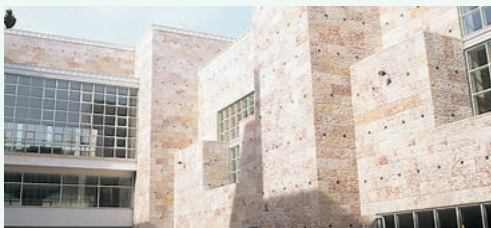

CENTRE CULTUREL DE BELÉM

LISBOA CARD PARTNER

L'un des plus grands centres culturels d'Europe.

Praça do Império, Lisboa | T. (+351) 213 612 400

Centre d'expositions, 10:00-19:00 (dernière entrée à 18:15).

Fermé : lundi.

www.ccb.pt

MUSÉES



CULTURGEST

- FONDATION CAIXA GERAL DE DEPÓSITOS LISBOA CARD PARTNER

Expositions, danse, théâtre, musique, cinéma et conférences.

Rua Arco do Cego, Lisboa | T. (+351) 217 905 454

Du mardi au vendredi, 11:00-18:00 (dernière entrée à 17:30).

Samedi, dimanche et jours fériés, 11:00-19:00 (dernière entrée à 18:30). Fermé : lundi. Audioguides disponibles gratuitement.

Visites scolaires et de groupes.

🚶‍♀️ 207, 722, 735, 736, 742, 744, 749, 754, 756, 783, 727, 732, 738, 767

📍 Campo Pequeno | www.culturgest.pt

CORDOARIA

Rua da Junqueira, Lisboa

T. (+351) 210 977 376

ccm.marinha.pt



FRAGATA D. FERNANDO II E GLÓRIA

LISBOA CARD PARTNER

Montez à bord et faites un voyage à travers l'histoire du dernier navire de la marine portugaise à naviguer exclusivement à la voile et du dernier navire de la "Carreira da Índia".

Largo Alfredo Dinis, Almada | T. (+351) 212 746 295

Du 1er mai au 30 septembre, du mardi au dimanche, de 10:00 à 18:00 ; du 1er octobre au 30 avril, du mardi au dimanche,

de 10:00 à 17:00. Fermé les lundis, 1er janvier, dimanche de Pâques, 1er mai et 25 décembre.

fernandoegloria@marinha.pt

ccm.marinha.pt/pt/dfernando



FONDATION JOSÉ SARAMAGO

LISBOA CARD PARTNER

La Casa dos Bicos est le siège de la Fondation José

Saramago. Conférences publiques, concerts, débats et une exposition permanente sur la vie et l'oeuvre du Prix Nobel de Littérature de 1998.

Casa dos Bicos, Rua dos Bacalhadores, 10, Lisboa

T. (+351) 218 802 040

Du lundi au samedi, 10:00-18:00.

www.josesaramago.org



FONDATION ARPAD SZENES-VIEIRA

DA SILVA

LISBOA CARD PARTNER

La Fondation s'emploie à diffuser et à étudier l'oeuvre du couple Arpad Szenes-Maria Helena Vieira da Silva, ainsi que celle d'autres artistes, intellectuels et amis, portugais ou étrangers, de leur temps.

Praça das Amoreiras, 56, Lisboa | T. (+351) 213 880 044

Du mardi au dimanche, 10:00-18:00.

Fermé : lundi et jours fériés.

www.fasvs.pt

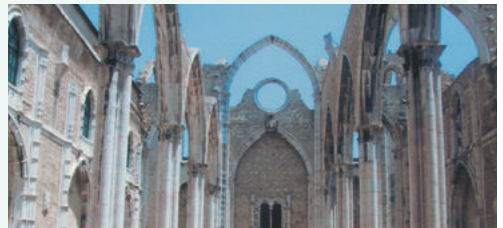

MUSÉE ARCHÉOLOGIQUE DU CARMO

LISBOA CARD PARTNER

L'histoire de la ville depuis l'époque préhistorique jusqu'au jour d'aujourd'hui.

Largo do Carmo, Lisboa | T. (+351) 213 478 629

Juin à septembre, de 10:00-19:00. D'octobre à mai, 10:00-18:00.

Fermé : dimanche.

🚶‍♀️ 758 🚶‍♀️ 28 📍 Baixa/Chiado

www.museuarqueologicodocarmo.pt

MUSÉE D'ART CONTEMPORAIN MAC/CCB

Centro Cultural de Belém, Praça do Império, Lisboa
T. (+351) 213 612 878
ccb@ccb.pt
www.ccb.pt



MUSÉE BENFICA COSME DAMIÃO LISBOA CARD PARTNER

Les trophées, les faits et les gens qui ont fait du Benfica un club marquant du sport mondial.

Estádio do Sport Lisboa e Benfica, Av. Eusébio da Silva Ferreira, Lisboa | T. (+351) 217 219 590

Tous les jours, 10:00-18:00 (les jours de match, le musée ferme tôt dans le jeu).

🚗 3, 64, 729, 750, 765, 767, 799

🏠 Colégio Militar / Alto dos Moinhos

www.museubenfica.pt



MUSÉE DE L'ARGENT

Au coeur de Lisboa, le Musée de l'Argent offre aux visiteurs l'occasion de contempler des exemplaires uniques de billets et de pièces de monnaie du monde entier, à travers une expérience innovante et interactive. Il invite les visiteurs à se rendre dans la crypte de l'ancienne église et à découvrir la seule section accessible au public du mur de D. Dinis, classée monument national.

Banco de Portugal, Largo de São Julião, Lisboa

T. (+351) 213 213 240

Du mercredi au dimanche, 10:00-18:00. Fermé : 1er janvier, 1er mai, 24 et 25 décembre.

info@museudodinheiro.pt

museudodinheiro.pt



MUSÉE DE LISBOA - PALAIS PIMENTA

Découvertes archéologiques, peintures, gravures sur l'histoire de Lisboa.

Campo Grande, 245, Lisboa | T. (+351) 217 513 200

10:00-18:00. Fermé: lundi et jours fériés.

🚗 701, 736, 747, 750 🏠 Campo Grande

www.museudelisboa.pt



MUSÉE DE LISBOA - SAINT-ANTOINE

Documents iconographiques, livres, costumes et objets religieux.

Largo de Santo António da Sé, 22, Lisboa | T. (+351) 218 860 447

10:00-18:00. Fermé: lundi.

🚗 737 🚏 12, 28

www.museudelisboa.pt



MUSÉE DU CHIADO LISBOA CARD PARTNER

Musée National d'Art contemporain (pièces postérieures à 1850).

Rua Serpa Pinto, 4, Lisboa | T. (+351) 213 432 148

Du mardi au dimanche, 10:00-18:00. Fermé: lundi, 1er janvier, dimanche de Pâques, 1er mai, 13 juin et 25 décembre.

🚗 758 🚏 28 🏠 Baixa-Chiado

www.museuartecontemporanea.pt

MUSÉES



MUSÉE DU FADO

LISBOA CARD PARTNER

Tout sur le fado et la guitare portugaise.

Largo do Chafariz de Dentro, Lisboa | T. (+351) 218 823 470
10:00-18:00 (dernière entrée à 17:00). Fermé: lundi, 1er janvier,
1er mai et 25 décembre.

📞 208, 728, 735, 759, 794

www.museudofado.pt



MUSÉE DE L'EAU

LISBOA CARD PARTNER

Station de pompage de l'eau datant de 1880 qui fonctionna jusqu'en 1928. Abrite une exposition permanente sur les thèmes de l'eau sur la planète, de l'histoire de l'approvisionnement en eau et du cycle de durabilité.

Rua do Alviela, 12, Lisboa | T. (+351) 218 100 215

Du mardi au samedi, 10:00-17:30. Fermé à l'heure du déjeuner, 12:30-13:30. Fermé : jours fériés.

📞 735, 794, 706, 712, 782 🚶 Sta. Apolónia 📍 Santa Apolónia

www.epal.pt



MUSÉE DE LA PHARMACIE

LISBOA CARD PARTNER

Objets de pharmacie provenant de différentes civilisations.

Rua Marechal Saldanha, 1, Lisboa | T. (+351) 213 400 680
Lundi au vendredi, 10:00-18:00 (dernière entrée à 17:30). Le week-end, 10:00 -13:00 et 14:00 - 18:00 (dernière entrée à 17:30).
Fermé: dimanche de Pâques, 25 décembre et 1er janvier.

📞 758 (Praça Luís de Camões) 📞 28 📍 Chiado

museudafarmacia@anf.pt

www.museudafarmacia.pt



MUSÉE RAFAEL BORDALO PINHEIRO

Campo Grande, 382, Lisboa | T. (+351) 215 818 540

Du mardi au dimanche, 10:00-18:00. Fermé: lundi, 1er janvier,
1er mai et 25 décembre.

📞 701, 703, 736, 747, 750, 768 📍 Campo Grande

www.museubordalopinheiro.pt



MUSÉE DES COMMUNICATIONS

LISBOA CARD PARTNER

Documents, objets et équipements témoignant de l'évolution des différents moyens de communication.

Rua do Instituto Industrial, 16, Lisboa | T. (+351) 213 935 000 / 159

Du lundi au vendredi 10:00-18:00. Samedi, 14:00-18:00. Dernier mercredi du mois, 10:00-22:00, entrée libre de 18:00 à 22:00.

Fermé : jours fériés.

📞 706, 714, 728, 732, 760 📞 15, 18 e 25

📍 Cais do Sodré (ligne de Cascais) 📍 Cais do Sodré

www.fcp.pt

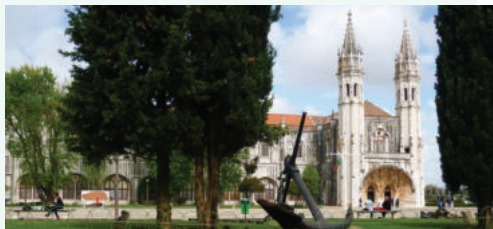

MUSÉE DE LA MARINE

LISBOA CARD PARTNER

Parmi les maquettes de bateaux, les instruments maritimes, les répliques impressionnantes et les vrais bateaux, découvrez l'histoire des Portugais en mer

Praça do Império - Belém, Lisboa | T. (+351) 210 977 371

D'octobre à avril, tous les jours, 10:00-17:00. De mai à septembre, tous les jours, 10:00-18:00. Fermé : 1er janvier, dimanche de Pâques, 1er mai et 25 décembre.

📞 714, 727, 28, 729, 751, 201 📞 15 📍 Belém (ligne de Cascais)

📍 Estação Fluvial de Belém (Transtjejo)

ccm.marinha.pt/pt/museu



MAAT - MUSÉE DE L'ART, DE L'ARCHITECTURE ET DE LA TECHNOLOGIE LISBOA CARD PARTNER

Nouveau musée de la Fondation EDP qui met en rapport l'art, l'architecture et les technologies à travers une programmation contemporaine et internationale.

Av. Brasília, Central Tejo, Lisboa | T. (+351) 210 028 130
12:00-20:00. Fermé : mardi, 1er janvier, 1er mai et 25 décembre.
🚶 728, 714, 727, 729, 751 🚗 15 🚏 Belém (ligne de Cascais)
www.maat.pt

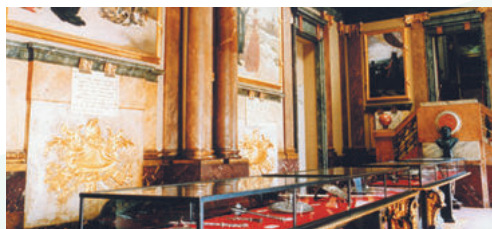

MUSÉE MILITAIRE DE LISBOA

Précieuse collection d'armes et d'uniformes.

Largo do Museu de Artilharia, Lisboa | T. (+351) 218 842 569
Du mardi au dimanche, 10:00-17:00. Week-end, 10:00-12:30
et 13:30-17:00. Entrée gratuite le matin du premier dimanche
du mois.

🚶 210, 728, 735
www.exercito.pt



MUSÉE DE LA LIGUE DES COMBATTANTS - FORT DU BOM SUCESSO

Comprend le Monument aux Combattants de la Guerre d'Outre-Mer. Musée et Expositions.

Forte do Bom Sucesso, Belém | T. (+351) 969 562 064
Tous les jours, 10:00-17:30 (dernière entrée à 17:00). D'avril
à septembre, 10:00-18:00 (dernière entrée à 17:30).
🚶 727, 728, 729, 751 🚗 15 🚏 Belém (ligne de Cascais)
www.ligacombatentes.org.pt



MUSÉE NATIONAL D'ART ANCIEN LISBOA CARD PARTNER

Art européen, dont la plus belle collection d'art portugais du Moyen Âge au XIXe siècle. Art africain et oriental.

Rua Janelas Verdes, Lisboa | T. (+351) 213 912 800
Du mardi au dimanche, 10:00-18:00. Fermé : 1er janvier,
dimanche de Pâques, 1er mai, 13 juin et 24 et 25 décembre.

🚶 713,714, 727, 728, 732, 760 🚗 15, 18, 25
www.museudeartantiga.pt



MUSÉE DE LA MARIONNETTE

Une collection de marionnettes du monde entier. Démonstrations des techniques de manipulation des marionnettes.

Rua da Esperança, 146, Lisboa | T. (+351) 213 942 810
Du mardi au dimanche, 10:00-13:00 et 14:00-18:00.
Fermé : lundi, 1er janvier, 1er mai et 25 décembre.
www.museudamarioneta.pt



MUSÉE NATIONAL DES CARROSSES LISBOA CARD PARTNER

Musée créé le 23 mai 1905 dans l'ancienne école d'équitation du Palais de Belém : une collection unique au monde! Le 23 mai 2015, la plupart des pièces ont été transférées dans un nouvel édifice à proximité.

Avenida da Índia, 136, Lisboa | Picadeiro Real: Praça Afonso de Albuquerque, Lisboa | T. (+351) 210 732 319
Du mardi au dimanche, 10:00-18:00 (dernière entrée à 17:15 (nouveau bâtiment) et 17:30 (Picadeiro Real)). Fermé : lundi, 1er janvier, dimanche de Pâques, 1er mai, 13 juin, 24 et 25 décembre. Entrée gratuite le premier dimanche du mois.
www.museudoscoches.pt

MUSÉES



MUSÉE NATIONAL DE L'AZULEJO

LISBOA CARD PARTNER

L'art de l'azulejo au long des cinq derniers siècles. Installé dans un couvent du XVIe siècle.

Rua Madre de Deus, 4, Lisboa | T. (+351) 218 100 340

Du mardi au dimanche, 10:00-18:00. Fermé : lundi, dimanche de Pâques, 1er janvier, 1er mai, 13 juin et 25 décembre.

🚶 718, 728, 742, 759, 794

www.museudoazulejo.pt



MUSÉE NATIONAL DE CHEMIN DE FER

Voyagez depuis les débuts des locomotives à vapeur jusqu'au chemin de fer du futur, sans oublier les trésors nationaux comme le Train Royal ou le train présidentiel portugais.

Rua Eng. Ferreira de Mesquita, 1A, Entroncamento

T. (+351) 249 130 382

Du mardi au dimanche, 10:00-18:00.

www.fmnf.pt



MUSÉE NATIONAL DE LA MUSIQUE

LISBOA CARD PARTNER

Instruments de musique européens des trois derniers siècles. Une collection installée dans une station de métro.

Rua João Freitas Branco, Lisboa | T. (+351) 217 710 990

Du mardi au samedi, 10:00-18:00. Fermé : dimanche et lundi, 1er janvier, 1er mai, 13 juin et 25 décembre.

🚶 Alto dos Moinhos

www.museunacionaldamusica.pt



MUSÉE DE SÃO ROQUE

LISBOA CARD PARTNER

Peintures, sculptures, bijoux, manuscrits enluminés, tissus, reliquaires et antependiums (du XIVe au XXe siècle).

Largo Trindade Coelho, Lisboa | T. (+351) 213 235 444/ 382/ 449

Du mardi au dimanche, 10:00-18:00. Lundi, 14:00-18:00.

Fermé : lundi matin et jours fériés.

mais.scml.pt/museu-saoroque/museu/



MUSÉE NATIONAL D'ETHNOLOGIE

LISBOA CARD PARTNER

Collection universelle. Instruments agricoles.

Av. Ilha da Madeira, Lisboa | T. (+351) 213 041 160

Du mercredi au dimanche, 10:00-18:00. Fermé : lundi, 1er janvier, 1er mai, 13 juin et 25 décembre.

🚶 728, 732 🚶 Belém, (ligne de Cascais)

www.mnetnologia.wordpress.com



MUSÉE NATIONAL DU THÉÂTRE

ET DE LA DANSE

LISBOA CARD PARTNER

Costumes, modèles, décors, photographies, etc.

Estrada do Lumiar, 10-12, Lisboa | T. (+351) 217 567 410

Du mardi au dimanche, 10:00-18:00. Fermé : lundi et jours fériés (13 juin).

🚶 736, 703, 701, 796 🚶 Lumiar

www.museudoteatroedanca.gov.pt



RTP - COLLECTION DU MUSEE DE LA RADIO ET DE LA TELEVISION DU VISIBLE

La plus grande collection européenne d'équipements radio.
Rua Conselheiro Emídio Navarro, 34, Lisbonne | T. (+351) 217 947 923 | 217 947 961

Du lundi au vendredi, de 10:00 à 13:00 et de 14:00 à 17:00. Ouvert le premier samedi de chaque mois pour les groupes de plus de 15 personnes, sous réserve de disponibilité et sur réservation préalable, au moins une semaine à l'avance, hors jours fériés. Fermé les samedis, dimanches et jours fériés. Visites gratuites. Inscription préalable obligatoire pour les groupes.

museu.virtual@rtp.pt
museu.rtp.pt



MUSÉE NATIONAL DU COSTUME

LISBOA CARD PARTNER

Collection de costumes et d'accessoires du XVIIe siècle à nos jours et Parc botanique.

Largo Júlio Castilho, Lisboa | T. (+351) 217 567 620
Du mardi au dimanche, 10:00-18:00. Fermé : lundi.

701, 703, 736 Lumiar
www.museudostraje.dgcp.gov.pt



MUSÉE DE L'ORIENT

LISBOA CARD PARTNER

Av. Brasília, Doca de Alcântara Norte, Lisboa
T. (+351) 213 585 200

Du mardi au dimanche, 10:00-18:00. Vendredi, 10:00-22:00 (entrée libre, 18:00-22:00). Fermé: lundi.

www.museudooriente.pt



MUSÉE SPORTING CP

- STAD JOSÉ ALVALADE

LISBOA CARD PARTNER

Venez connaître l'histoire de l'un des clubs les plus grandioses et les plus éclectiques dans le monde du sport.

Rua Professor Fernando da Fonseca, Lisboa
T. (+351) 217 516 164

Du mardi au dimanche, 10:30-13:00 et 14:30-18:00.

Campo Grande | www.sporting.pt



NEWSMUSEUM | MEDIA AGE EXPERIENCE

LISBOA CARD PARTNER

Nominé pour le Musée Européen de L'année 2017.

Un divertissement intelligent, interactif et avancé du point de vue technologique, consacré aux histoires du Portugal et du monde racontées par les médias - ainsi peut-on décrire le NewsMuseum, situé à Sintra.

R. Visconde de Monserrate, 26, Sintra | T. (+351) 210 126 600
Tous les jours de 10:00-18:30. Dernière entrée à 17:30.

Sintra (Ligne de Sintra)
www.newsmuseum.pt



MUSÉE DE LA CARRIS

LISBOA CARD PARTNER

Trams, bus et équipements des transports publics urbains.

Rua 1° de Maio, 103, Lisboa

AUTRES MUSÉES

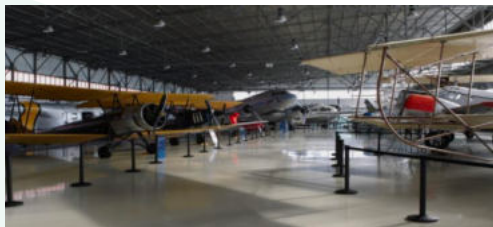

MUSÉE DE L'AIR

LISBOA CARD PARTNER

Avions et équipements présentés dans un hangar.

Granja do Marquês, Pêro Pinheiro, Sintra



MUSÉE NATIONAL D'HISTOIRE NATURELLE ET DE LA SCIENC

LISBOA CARD PARTNER

Instruments scientifiques, collection d'histoire naturelle

Rua Escola Politécnica, 54-60, Lisboa

GALERIES D'ART



GALERIE ROCA LISBOA

Nous vous invitons à visiter la Roca Lisboa Gallery et à découvrir les dernières innovations en matière d'espaces de salle de bain, ainsi que les sensations qui les entourent. Un espace ouvert sur la ville avec des événements et animations culturelles.

Praça dos Restauradores, 46, Lisboa | T. (+351) 213 404 260

De lundi à vendredi, 10:30-17:30.

rocalisboagallery.com

STADES DE FOOTBALL



VISITEZ LE JOSÉ ALVALADE STADE

SPORTING CP

LISBOA CARD PARTNER

Venez voir le stade de l'un des clubs les plus grandioses et les plus éclectiques dans le monde du sport.

Rua Professor Fernando da Fonseca, Lisboa

| T. (+351) 217 516 164

Mardi au dimanche, 11:30, 14:30, 15:30, 16:30.

Colégio Grande

www.sporting.pt



VISITEZ LE STADE DE LUZ

LISBOA CARD PARTNER

Visiter Sport Lisboa e Benfica Stadium et en direct l'expérience du stade le jour du match.

Av. Eusébio da Silva Ferreira, Lisboa | T. (+351) 217 219 500

Tous les jours, 10:00-19:00.

3, 64, 729, 750, 765, 767, 799

Colégio Militar/Alto dos Moinhos

www.slbenfica.pt

visitasestadio@slbenfica.pt



AQUARIUM VASCO DE GAMA

LISBOA CARD PARTNER

Visitez l'un des plus anciens musées-aquariums du monde et voyagez entre les profondeurs de la mer et les pentes maritimes en contemplant la vie aquatique portugaise.

Rua Direita do Dafundo,
Cruz Quebrada – Dafundo | T. (+351) 214 205 000

Tous les jours, 10:00-18:00 (dernière entrée à 17:30).

🚗 76,723,729,750,751 (Carris); 1,6 (Vimeca) 🚏 15

📧 aquariovgama@marinha.pt

marinha.pt/pt/aquariovgama



CENTRO INTERPRETATIVO

DA HISTÓRIA DO BACALHAU

LISBOA CARD PARTNER

Ici, on raconte une des plus épiques histoires du Portugal – la découverte de Terra Nova et l'aventure dans les mers gelées en pêchant la morue.

Torreão Nascente do Terreiro do Paço, Lisboa

T. (+351) 211 126 155

Tous les jours, 10:00-19:00 (Dernière entrée à 18:00).

www.historiabacalhau.pt



CASINO ESTORIL

Le plus grand casino d'Europe. Salles de jeux, tous les jours, 15:00-03:00, spectacles à partir de 21:00.

Praça José Teodoro dos Santos, Estoril | T. (+351) 214 667 700

Estoril 🚗 (ligne de Cascais)

www.casino-estoril.pt



CENTRO INTERATIVO

MITOS E LENDAS DE SINTRA

LISBOA CARD PARTNER

Découvrez le mysticisme, les secrets et le romantisme de Sintra, dans un voyage qui croise histoire, musique et littérature, à travers le multimédia et des expériences sensorielles.

Praça da República, 23, Sintra | T. (+351) 219 231 157

Tous les jours de 10:00 à 18:30, dernière entrée à 17:30.

🚗 Sintra (Ligne de Sintra)

www.visitlisboa.com



CASINO LISBOA

Salles de jeux et spectacles, tous les jours, 15:00-03:00.

Alameda dos Oceanos, Lt. 1.03.01

Parque das Nações, Lisboa | T. (+351) 218 929 000

Vendredi et samedi, 16:00-04:00.

📍 Oriente

www.casinolisboa.pt



CENTRE DU TEJO

Un voyage d'interprétation, d'appréciation et de sensibilisation à l'environnement des deux rives du Tejo.

Terreiro do Paço | T. (+351) 211 163 426

Todos os dias das 10:00 às 19:00.

centrotejo@lismarketing.pt



STATION SUL E SUESTE

Vivez l'expérience d'une croisière fluviale à bord d'un des nombreux bateaux traditionnels. Embarquez et découvrez le Tejo et ses berges.

Terreiro do Paço

Tous les jours de 09:00 à 20:00.

centrotejo@lismarketing.pt



HOT CLUBE DE PORTUGAL

Le Hot Club est un des plus anciens clubs de jazz en Europe et considéré comme l'un des 100 meilleurs clubs de jazz dans le monde.

Praça da Alegria, 48, Lisboa | T. (+351) 213 619 740

Mardi au samedi, 22:00-02:00.

www.hcp.pt



EXPERIENCE PILAR 7

LISBOA CARD PARTNER

Une expérience interactive et immersive qui permet une découverte unique du Ponte 25 de Abril.

Avenida da Índia, Alcântara

Tous les jours, 10:00 à 18:00. Dernière entrée 17:00.

Fermé le 25 décembre.

www.visitlisboa.com



LISBOA STORY CENTRE

LISBOA CARD PARTNER

Centre d'interprétation consacré aux histoires de la capitale portugaise, à travers des expériences immersives.

Terreiro do Paço, 78-81, Lisboa | T. (+351) 21 194 10 99

Tous les jours de 10:00 à 19:00 (Dernière entrée à 18:00).

www.lisboastorycentre.pt



CHAPITÔ

Costa do Castelo, 7, Lisboa | T. (+351) 218 855 550

Du mardi au dimanche, 12:00-02:00.

🚗 737 🚏 28 🚏 Rossio

www.chapito.org

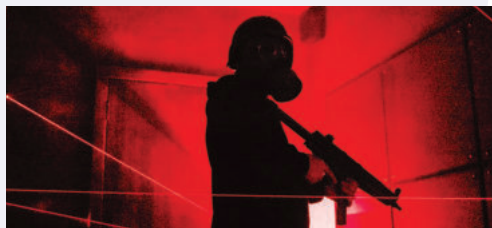

ESCAPE GAME OVER LISBOA

Il y a trois salles pour une expérience interactive, avec des indices à suivre et une vérité à découvrir.

Rua de O Século, 4B, Lisboa | T. (+351) 926 871 858

Du lundi au vendredi, 15:00-24:00. Les samedis et dimanches, 10:30-24:00.

info@escapegameover.pt

www.escapegameover.pt



LISBON ESCAPE HUNT

Imagine une pièce apparemment normale où tes amis et toi vous retrouvez prisonniers
Rua dos Douradores, 16, Lisboa | T. (+351) 924 149 160
Tous les jours, 11:00-21:00.
www.lisbon.escapehunt.com



MARVEL MISSION

Bienvenue dans le centre de divertissement basé sur le fantastique univers Marvel. Ici, vous pouvez aider les super-héros à travers différentes missions et acheter des produits et des sculptures à collectionner.
Av. Cruzeiro Seixas, 5 e 7, Amadora
T. (+351) 218 003 600
info@marvelmission.com
www.marvelmission.com



MINI GOLF LISBON

Rejoignez-nous sur notre parcours de 18 trous éclairé à la fois par la lumière naturelle, UV Neon et regorge de défis, de rebondissements et promet beaucoup de plaisir pour tout le monde. Vous pouvez également être compétitif sur nos tables de billard, nos tables de football et de hockey sur air, ou simplement asseoir et détendre dans notre espace bar.
Calçada Ferragial, 8, Lisboa | T. (+351) 926 674 272
Tous les jours, 12:30 à 23:00 (dernière entrée : 22:30).
Fermé le 25 décembre et le 1 er janvier.
golf@minigolflisbon.com
minigolflisbon.com



OCÉANARIUM DE LISBOA

LISBOA CARD PARTNER

L'un des plus grands aquariums d'Europe. Ouvert tous les jours.

Esplanada D. Carlos I, Lisboa | T. (+351) 218 917 000
Prix : Exposition Permanente + Temporaire / Exposition Permanente - Enfants (0-3 ans) : gratuit ; enfants (4-12 ans) : 12 € / 10 € ; adultes (13-64 ans) : 18 € / 15 € ; 3e âge (+65 ans) : 10 € / 12 € ; famille (2 adultes et 2 enfants jusqu'à 12 ans) : 47 € / 39 €. Tous les jours, 10:00-20:00 (dernière entrée à 19:00).
🚗 705, 725, 728, 744, 708, 750, 759, 782, 794 📍 Oriente
www.oceanario.pt



QUAKE

Expérience thermique que permet de voir et de ressentir le grand tremblement de terre de Lisboa.
Rua Cais da Alfândega Velha, 39, Lisboa
general@lisbonquake.com
info@lisbonquake.com



PAVILLON DE LA CONNAISSANCE

LISBOA CARD PARTNER

Un musée de science et technologie interactive
José Mariano Gago, Parque das Nações, Lisboa
T. (+351) 218 917 100

Prix : 8 € ; enfants (3-11 ans) : 6 € ; enfants (12-17 ans) : 7 € ; famille : 24 €.

Du mardi au vendredi, 10:00-18:00. Samedi, dimanche et jours fériés, 11:00-19:00.

📍 Oriente

www.pavconhecimento.pt



PLANÉTARIUM DE LA MARINE

LISBOA CARD PARTNER

Rapprochez-vous du ciel et sentez-vous comme un astronaute parmi les étoiles. Découvrez ce qui se passe au-delà des yeux, dans l'un des plus grands planétariums du monde.

Praça do Império – Belém, Lisboa | T. (+351) 210 977 350

Du mardi au dimanche de 09:30 à 12:00 | 13:30-16:00. Le samedi de 13:30 à 16:00. Fermé : 1er janvier, dimanche de Pâques, 1er mai et 25 décembre.

☎ 714, 727, 728, 729, 751, 201 🚗 15

🚆 Belém (ligne de Cascais) 🚆 Estação Fluvial de Belém (Transtejo)

planetario@marinha.pt

ccm.marinha.pt/pt/planetario



THÉÂTRE NATIONAL D. MARIA II

Praça D. Pedro V, Lisboa | T. (+351) 213 250 800

geral@tndm.pt

www.tndm.pt



THÉÂTRE NATIONAL DE SÃO CARLOS

Rua Serpa Pinto, 9, Lisboa | T. (+351) 213 253 000

saocarlos.info@saocarlos.pt



ADVENTURE PARK

L'arborisme est le passage séquentiel d'obstacles entre des plates-formes positionnées dans la cime des arbres, se terminant toujours par un tyrolien.

Complexo Desportivo do Jamor, Estrada

Carreira de Tiro | T. (+351) 211 519 400

Tous les jours: 10:00-17:00.

Fermé le 25 décembre, le 1er janvier et le dimanche de Pâques.

Le marquage n'est pas obligatoire, mais il est recommandé.

www.adventurepark.pt



BADOCA SAFARI PARK

Environ 500 animaux sauvages vivent dans ce parc.

Herdade da Badoca, Vila Nova de Santo André

T. (+351) 369 708 850

Tous les jours, 09:30-17:30.

badoca@badoca.com

www.badoca.com



EVOA - CENTRE DE VISITE

ET D'OBSERVATION DES OISEAUX

LISBOA CARD PARTNER

Plus de 100 espèces d'oiseaux à l'état sauvage. Visites guidées et observation.

Lezíria Sul de Vila Franca de Xira, Vila Franca de Xira

T. (+351) 926 458 963

Ouvert tous les jours sauf le lundi et tout le mois de juillet.

🚆 Vila Franca de Xira

www.evoad.pt

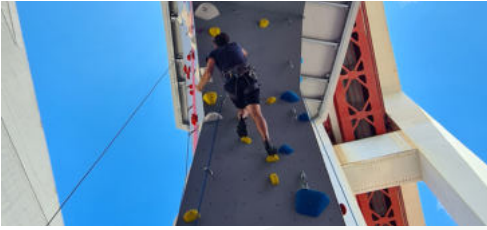

ÉCHELLE 25

Ce lieu incroyable offre une expérience unique d'escalade où les visiteurs peuvent rencontrer de près le célèbre Ponte 25 de avril, symbole emblématique de la capitale. Venez grimper en toute sécurité dans un cadre adapté à tous les âges et niveaux!

Av. da Índia, Pilar 7, Lisboa | T. (+351) 964 129 244

Du lundi au vendredi, 10:00 à 20:00;

Samedis et dimanches, 10:00 à 18:00.

escala25.com



PARC D'AVENTURE COVA DA BALEIA

Parc d'aventure de 55 000 m², à 35 km de Lisboa, à Mafra, consacré à l'aventure, à la passion, aux défis et à l'émotion. Paintball, acrobaties dans les arbres, slide, rappel, piscine et châteaux gonflables

Senhora da Lapa, Barreiralva, Mafra | T. (+351) 969 008 368

Tous les jours, 10:00-19:00.

www.covadabaleia.com

9.8 GRAVITY CLIMBING LISBON

Av. Severiano Falcão, 3B, Prior Velho

T. (+351) 219 413 900

info@98gravity.pt

www.98gravity.pt



MARINA PARQUE DAS NAÇÕES

Expériences de voile, canoë, windsurf et croisières fluviales.

Edf. da Capitania, Passeio de Neptuno, Lisboa

T. (+351) 218 949 066

Fermé de 8:30 à 20:30.

www.marinaparquedasnacoes.pt



PARC NATIONAL SAUVAGE DE MAFRA

Une ancienne réserve de chasse royale, qui s'étend sur plus de 800 hectares. À 35 km de Lisboa, à proximité du Monastère de Mafra, Portão do Codeçal.

T. (+351) 261 817 050

Promenades à pied, tous les jours.

www.tapademaфра.pt



MONTE SELVAGEM

Préservation de la vie sauvage sur un montado (écosystème typique de la région de l'Alentejo). Abrite des animaux domestiques et sauvages

Monte do Azinhal, Lavre, Montemor-o-Novo

T. (+351) 265 894 377

Du mardi au dimanche, 10:00-19:00, jusqu'en octobre.

www.monteselvagem.pt



WIND – CENTRO DE ATIVIDADES DE MONTANHA

Rua Eduardo Mondlane, loja 44, Baixa da Banheira

T. (+351) 210 848 878

geral@wind-cam.pt

www.wind-cam.pt

PLEIN AIR ET PARCS NATURELS



JARDIN ZOOLOGIQUE DE LISBOA

LISBOA CARD PARTNER

Baie des dauphins, maison des reptiles, ferme pédagogique pour les enfants et spectacles d'oiseaux et de reptiles

Estrada de Benfica, 158/160, Lisboa

T. (+351) 217 232 910 / 900

D'avril à septembre, 10:00-20:00. D'octobre à mars, 10:00-18:00.

🚗 716, 731, 754, 758, 701, 726, 755 e 768

📍 Jardim Zoológico 🚶 Sete-rios

www.zoo.pt

SANTÉ ET BIEN-ÊTRE



ELOHIM SPA

À Elohim Spa, vous allez vivre une expérience inoubliable.

Massages, ostéopathie, réflexologie et traitements exfoliants.

Largo do Rato, 3, 1.º, Lisboa | T. (+351) 213 860 708

www.elohim.pt

FUNDAÇÃO CHAMPALIMAUD

Av. Brasília, Lisboa

T. (+351) 210 480 200

auditorio@fundacaochampalimaud.pt

<https://www.fchampalimaud.org>



MALO CLINIC - DE LA SCIENCE AU

SOURIRE

Innovation en dentisterie.

Av. dos Combatentes, 43A, 13.º, Lisboa

T. (+351) 217 228 100

Du lundi au vendredi, de 8:00 à 19:00.

www.maloclinics.com

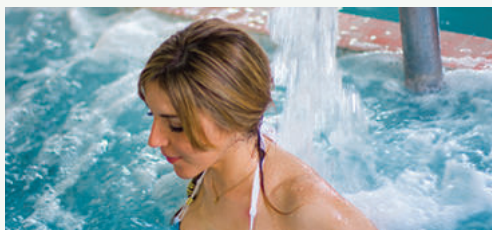

THALASSO CAPARICA

THALASSOTHÉRAPIE

Thérapies d'eau de mer, ostéopathie, massages, soins de la colonne vertébrale et esthétique.

Av. 1.º de Maio, 25 A, Costa da Caparica | T. (+351) 212 905 655 / 916 189 585

Du lundi au samedi (y compris jours fériés), 10:00-20:00.

Fermé: dimanche.

www.thalassocaparica.com

AUTRES



TÉLÉPHÉRIQUE PARQUE DAS NAÇÕES

LISBOA CARD PARTNER

Ouvert à partir du 3 décembre. Horaires et informations complémentaires sur le site.

Tickets (un voyage) : adultes – 6,50€;

Enfants (< 3 ans) – entrée gratuite;

Enfants (4 -12 ans) – 4,50€.

www.telecabinelisboa.pt

ADEGA COOPERATIVA DE PALMELA

Rua da Adega Cooperativa, Palmela
T. (+351) 212 337 020
geral@acpalmela.pt
<https://www.acpalmela.pt>



PANDA BINGO



Av. de Paris, 5 A, Lisboa | T. (+351) 218 486 521
Entrée gratuite. Cartes à 1, 2 et 3 €. 2575 places disponibles.
Tous les jours, 15:00-03:00.

 Areiro



PARC EDUARDO VII ET SERRE FROIDE

LISBOA CARD PARTNER

Espèces botaniques sous serre, grande variété de plantes.
Parque Eduardo VII, Lisboa | T. (+351) 213 882 278
D'octobre à mars, 09:00-16:30. D'avril à septembre, 09:00-17:30.
 702, 712, 720, 722, 731, 738, 744, 746, 749
 Marquês Pombal, Parque, S.Sebastião



Fado

PATRIMOINE IMMATÉRIEL DE L'HUMANITÉ



PATRIMÓNIO DA
HUMANIDADE
FADO
HERITAGE OF
HUMANITY

La Chanson de Lisboa et du Monde

Déclaré Patrimoine culturel immatériel de l'Humanité par l'UNESCO en novembre 2011, le fado représente la face la plus pure de l'âme de Lisboa. Plus qu'une chanson, le fado est une expression musicale portugaise qui traduit les sentiments et le mode de vie d'une ville, accompagnée par les accords mélancoliques de la guitare portugaise traditionnelle.

Le fado est un symbole de la culture portugaise, inséparable de la tradition de la capitale, puisqu'il fait partie depuis « au moins deux siècles d'histoire » du patrimoine de la ville qui lui a donné sa voix et son âme. On ressent aujourd'hui encore dans le fado l'influence des différentes

cultures qui ont touché Lisbonne, faisant de ce genre un héritage partagé par tout un chacun.

Grâce à son langage simple et sentimental, le fado surmonte toutes les barrières et devient universel, apprécié par des millions de personnes dans le monde entier. Cette internationalisation du fado est en partie l'œuvre de la charismatique Amália Rodrigues, la fadiste la plus célèbre du monde et de tous temps. Au début des années 50, Amália Rodrigues emmena la chanson de Lisboa aux salles de spectacle les plus prestigieuses de l'époque, dans plusieurs pays, de la Russie au Japon. Plus récemment,

une nouvelle génération de fadistes donna un nouveau souffle au genre, l'introduisant sur les vastes réseaux de la musique du monde.

Sa consécration définitive apportée par l'UNESCO, le déclarant Patrimoine immatériel de l'Humanité, en fait l'exemple d'une tradition séculaire d'une ville devenue symbole de l'identité d'un peuple. C'est pourquoi, lorsque l'on éteint les lumières dans les maisons de fado et que quelqu'un annonce « Silence, on va chanter le fado », il s'agit de bien plus qu'un rituel. Comme le dirait Amália Rodrigues, c'est une « étrange forme de vie » sans cesse renouvelée.





Maisons de Fado

Les visiteurs pourront goûter ici à l'atmosphère et aux rituels de la Chanson de Lisboa, et écouter un langage constitué d'émotions. Installés dans les quartiers historiques de la ville, comme Alfama, Bairro Alto, Lapa et Alcântara, divers établissements proposent une programmation régulière de fado grâce à leurs artistes résidents.



ADEGA MACHADO

L'Adega Machado, récemment rénovée, située dans le Bairro Alto, renferme des secrets enchanteurs. Le fado accompagne les repas dans la salle principale. Dans la salle des fadistes, vous trouverez du vin, des tapas et du fado (salle -1).

Rua do Norte, 91, Lisboa | T. (+351) 213 422 282

adegamachado@adegamachado.pt

www.adegamachado.pt



CAFÉ LUSO

Le Café Luso est l'une des plus célèbres maisons de fado du pays. Fondée en 1927, elle propose des spectacles quotidiens.

Travessa da Queimada, 10, Lisboa | T. (+351) 213 422 281

www.cafeluso.pt

CASA DE LINHARES

Beco dos Armazéns de Linho, 2, Lisboa | T. (+351) 910 188 118

info@casadelinhaires.com

www.casadelinhaires.pt

ASSOCIAÇÃO DO FADO CASTO

Rua de São Mamede, 8 A, Lisboa | T. (+351) 917 029 436

mesadefrades@gmail.com

www.likeandfollow.pt



A SEVERA

Inaugurée en 1955, cette maison rend hommage à «Maria Severa», une chanteuse d'origine tzigane qui fut, au XIXe siècle, la plus célèbre interprète de fado. Ici, on chante le fado du jeudi au mardi, à 21:00.

Rua das Gáveas, 51-61, Lisboa | T. (+351) 213 428 314

info@asevera.com

www.asevera.com

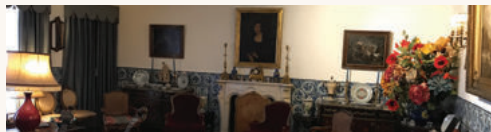

MAISON-MUSÉE AMÁLIA RODRIGUES

LISBOA CARD PARTNER

La maison où la plus grande icône de Fado a vécu pendant plus d'un demi-siècle.

Rua de São Bento, 193, Lisboa | T. (+351) 213 971 896

Du mardi au dimanche, 10:00-18:00

🚏 706, 727

secretariado@amaliarodrigues.pt

www.amaliarodrigues.pt



CLUBE DE FADO

Au Clube de Fado, vous pourrez écouter une prestigieuse sélection de fadistes au son de la guitare portugaise. Tous les jours, à partir de 21:30.

Rua S. João da Praça, 86-94, Lisboa | T. (+351) 218 852 704
clubedefado@fadoandfood.pt
www.clube-de-fado.com

FAMA DE ALFAMA

Rua do Terreiro do Trigo, 80, Lisboa
T. (+351) 218 862 608
famadealfama@gmail.com



MARIA DA MOURARIA

Tous les soirs, vous y écouterez le son de la guitare portugaise accompagné des différentes voix qui passent par ce lieu. Ouvert du mercredi au dimanche, de 17:00 à 19:00 (goûter) et de 19:30 à 02:00 (dîner et bar). On y chante le fado à partir de 20:00.

Largo da Severa, 2, Lisboa | T. (+351) 218 860 165 /
(+351) 964 766 056
mariadamouraria@gmail.com
www.mariadamouraria.pt

MESA DE FRADES

Rua dos Remédios, 139, Lisboa | T. (+351) 917 029 436
mesadefrades@gmail.com
www.likeandfollow.pt

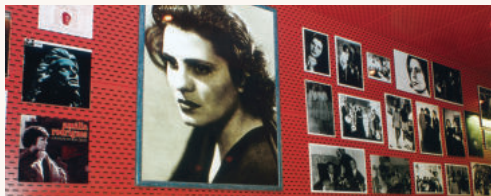

LE MUSÉE DU FADO

LISBOA CARD PARTNER

Tout sur le fado et la guitare portugaise.

Largo do Chafariz de Dentro, Lisboa | T. (+351) 218 823 470
10:00-18:00 (dernière entrée à 17:00). Fermé: lundi, 1er janvier,
1er mai et 25 décembre
🚗 208, 728, 735, 759, 794
www.museudofado.pt



O FORCADO

Existant depuis plus de 30 ans, cette maison de fados a l'honneur d'avoir pour marraine la grande fadiste Amália Rodrigues. Tous les soirs à partir de 20:00, le Forcado propose des spectacles de fado à Lisboa et des spectacles folkloriques à Coimbra.

Rua da Rosa, 221, Lisboa | T. (+351) 213 468 579
restaurante.oforcado@gmail.com
www.oforcado.com



O FAIA

Le Faia promet des nuits inoubliables. Au son de la guitare portugaise, vous écouterez les mots des poètes classiques. Ouvert du lundi au samedi, à partir de 21:30.

Rua da Barroca, 56, Lisboa | T. (+351) 213 426 742
www.ofaia.com

SPÉCIAL FADO



PARREIRINHA DE ALFAMA

C'est l'une des plus anciennes et plus célèbres maisons de fado, située dans l'un des quartiers les plus typiques de la ville de Lisboa. Elle a été fondée par Argentina Santos.

Beco do Espírito Santo, 1, Lisboa | T. (+351) 218 868 209

info@parreirinhadealfama.com

www.parreirinhadealfama.com



SÃO MIGUEL D'ALFAMA

Rua de São Miguel, 9,11,15 e 17, Lisboa

T. (+351) 960 191 881

info@saomigueldalfama.pt; saomigueldalfama@sapo.pt

www.saomigueldalfama.com



PÁTÊO DE ALFAMA

Adossé à la première muraille de la ville (la « Cerca Velha »), le Pátêo de Alfama est un lieu incontournable pour ceux qui visitent la ville et souhaitent vivre une soirée inoubliable de fado.

Rua São João Praça, 18, Lisboa | T. (+351) 215 873 415

booking@pateodealfama.pt

www.pateodealfama.com



SÃO MIGUEL GRANDES CANTORIAS

Largo de São Miguel, 1-2, Lisboa

T. (+351) 960 191 881

info@saomiguelgrandescantorias.com;

www.saomiguelgrandescantorias.com



PORTA D'ALFAMA

Rua de São João da Praça, 17-17 A, Lisboa

tininhalfama@live.com.pt



TAVERNA D'EL REY

Avec son plafond de bois qui évoque le souvenir des caravelles et son sol en pavés portugais, la Taverna d'El Rey est un lieu empreint de culture lisboète et de ses traditions. Tous les soirs, spectacles typiques de fado de 18:00 à 3:00.

Largo do Chafariz de Dentro, 15, Lisboa | T. (+351) 218 876 754

www.tavernadelrey.com



SR. VINHO

Lieu de prestige et de tradition, la maison du Sr. Vinho est la promesse d'une soirée inoubliable. Vous pourrez y assister à un spectacle de fado à partir de 21:30.

Rua do Meio à Lapa, 18, Lisboa | T. (+351) 213 972 681

www.srvinho.com

SPECTACLES



FADO IN CHIADO LISBOA CARD PARTNER

Fado in Chiado est un spectacle qui présente des artistes talentueux interprétant des musiques de ce genre national. Cine Teatro Gymnasio.

Rua da Misericórdia, 14, 2.º, Lisboa

T. (+351) 961 717 778

Du lundi au samedi, 19:00

www.fadoinchiado.com



FADO MIUDINHO

Pour enchanter petits et grands, le fado se transforme à la mesure des mers et remplit la scène devant l'aquarium central de l'Oceanarium. Réservation requise.

Oceanário de Lisboa, Parque das Nações

T. (+351) 218 917 002/06

Premier et troisième dimanche du mois, à 9:00

reservas@oceanario.pt



FADOS FORA DE PORTAS

Fados Fora de Portas apporte le Fado à votre événement – à Lisboa ou n'importe où dans le pays. Lors d'événements corporatifs ou privés, le Fado apportera une touche de tradition et de portugaisité.

T. (+351) 91 881 88 40

info@fadosforadeportas.pt

www.fadosforadeportas.pt

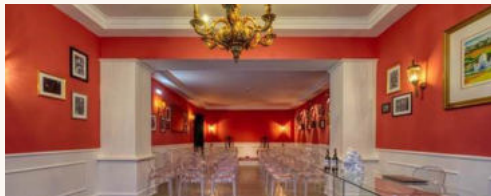

LISBOA EM FADO

Chaque jour à 18h, un spectacle mémorable avec quatre artistes fantastiques qui expriment l'âme portugaise à travers notre chanson : FADO.

Rua do Crucifixo, 82-84, Lisboa | T. (+351) 911 777 388

lisboaemfado@gmail.com

www.lisboaemfado.pt

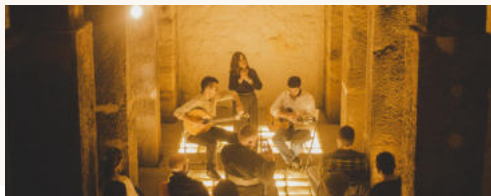

REAL FADO

Real Fado présente des concerts de Fado authentique dans des endroits incroyables de la ville de Lisboa.

T. (+351) 91 881 88 40

realfadoconcerts@gmail.com

www.realfadoconcerts.com



TASTING FADO

Une expérience qu'inclut une visite au théâtre (monument national), une exposition de Fado et un spectacle de Fado accompagné par un Porto et Pastel de Nata.

Avenida da Liberdade, 182 A, Lisboa | T. (+351) 962 298 377

Du mercredi au samedi, 19:00

tastingfado@uau.pt

www.uau.pt

RESTAURANTS

CENTRE ET QUARTIERS HISTORIQUES

ALMA

Cuisine portugaise d'auteur
Rua Anchieta, 15, Lisboa
T. (+351) 213 470 650
Déjeuner, 12:30-15:30. Dîner,
19:00-23:00. Fermé : lundi
alma@almalisboa.pt | www.almalisboa.pt

BAIRRO DO AVILLEX

Taberna: Snacks et petits plats; les saveurs portugaises réinventées; Pâteo: Poissons, fruits de mer et saveurs portugaises; Mini Bar: Cuisine créative et bar gastronomique; Pizzaria Lisboa: Méditerranéen; Rua Nova da Trindade, 18, Lisboa
T. (+351) 210 998 320
Ouvert tous les jours
Réservations online: bairrodoavillez.pt

BELCANTO

Cuisine portugaise revisitée
Rua Serpa Pinto, 10 A, Lisboa
T. (+351) 213 420 607
Déjeuner: 12:30-15:00; Dîner:
19:00-23:00; Fermeture hebdomadaire:
dimanche et lundi
Réservations online: belcanto.pt

CAFÉ MARTINHO DA ARCADE

Cuisine portugaise et internationale
Praça do Comércio, 3, Lisboa
T. (+351) 218 879 259
Fermé : dimanche
www.martinhodaarcada.pt

CAFÉ PLAZA

Repas légers
Travessa do Salitre, 7, Lisboa
T. (+351) 213 218 218
Tous les jours, 12:00-22:00
plaza.hotels@heritage.pt
www.heritage.pt

CAN THE CAN

Cuisine méditerranéenne
Terreiro do Paço, 82/83, Lisboa
T. (+351) 914 007 100
Tous les jours, 09:00-00:00
www.canthecanslisboa.com

CANTINHO DO AVILLEX

Cuisine portugaise influencée par les voyages du chef José Avillez
Rua dos Duques de Bragança, 7, Lisboa
T. (+351) 211 992 369
Ouvert tous les jours: 12:30-15:00 et
19:00-00:00
Réservations online: cantinhodoavillez.pt

CERVEJARIA RIBADOURO

Cuisine portugaise
Av. da Liberdade, 155, Lisboa
T. (+351) 213 549 411
12:00-01:30
www.cervejariaribadouro.pt

CERVEJARIA TRINDADE

Cuisine portugaise
Rua Nova da Trindade, 20-20D, Lisboa
T. (+351) 213 423 506
12:00-00:00
www.cervejariatrindade.pt

CHIADO TERRASSE

Cuisine méditerranéenne
Rua da Trindade, 28, Lisboa
T. (+351) 913 271 977
gallassa.chiado@gmail.com

NOTE - CERVEJARIA MODERNA

Rua Barata Salgueiro, 37 A, Lisboa
T. (+351) 216 027 858
dote@dote.pt
www.dote.pt

ENCANTO

Haute cuisine végétarienne
Largo de São Carlos, 10, Lisboa
T. (+351) 211 626 310
Dîner: 19:00 - 22:30
Fermeture hebdomadaire: dimanche
et lundi
Réservations online:
encantojoseavillez.pt

ESTÓRIAS NA CASA DA COMIDA

Cuisine portugaise
Travessa das Amoreiras, 1, Lisboa
T. (+351) 213 860 889
Fermé: dimanche, samedi et lundi,
à l'heure du déjeuner. Déjeuner : du
mardi au vendredi, 13:00-15:00.
Dîner : du lundi au samedi, 20:00-00:00
comercial@casadacomida.pt
www.casadacomida.pt

GALLASSA CAFÉ

Rua da Trindade, 36 B, Lisboa
T. (+351) 913 271 977
gallassa.chiado@gmail.com

GAMBRINUS

Cuisine traditionnelle
Rua das Portas de Santo Antão,
25, Lisboa
T. (+351) 213 421 466
12:00-1:30
info@gambrinuslisboa.com
www.gambrinuslisboa.com

GUILTY

Rua Barata Salgueiro, 28, Lisboa
T. (+351) 211 913 590
Du lundi au mercredi, 12:00-00:00.
Du jeudi au samedi, 12:00-04:00.
Dimanche, 12:00-00:00
events@olivier.pt
www.guilty.olivier.pt

JNCQUOI

Av. da Liberdade, 182-184, Lisboa
T. (+351) 213 145 397
info@jncquoi.com
www.jncquoi.com

K.O.B.

Rua do Salitre, 139, Lisboa
T. (+351) 934 000 949
Du lundi au vendredi, 12:00-15:00;
20:00-01:00. Samedi, 20:00-01:00.
Dimanche, 20:00-23:00
events@olivier.pt
www.kob.olivier.pt

LA BRASSERIE DE L'ENTRECOTE

Rua do Alecrim, 117-121, Lisboa
T. (+351) 213 473 616
Déjeuner, 12:30-15:00. Dîner, 19:00-
00:00
www.brasserieentrecote.pt

LISBOA À NOITE

Cuisine portugaise
Rua das Gáveas, 69, Lisboa
(Bairro Alto)
T. (+351) 213 468 557
Fermé: dimanche. Déjeuners
uniquement sur réservation
www.lisboanoite.com

MARISQUEIRA AZUL

Terreiro do Paço, 70, Lisboa
T. (+351) 218 863 065
www.marisqueirazul.pt

MAXIME RESTAURANTE

Expérience gastronomique; Dinners-shows; Cabaret, comédie, burlesque.
Praça da Alegria, 58, Lisboa
T. (+351) 218 716 600

Dîners : du mercredi au samedi de 17:00 à 23:00 ; Bar : du dimanche au mardi, de 16:00 à 23:30 et du mercredi au samedi de 17:00 à 00:30
esperaporti@maximerestaurante.com
www.maximerestaurantel Lisboa.com/

MERCANTINA

Cuisine italienne
Rua da Misericórdia, 114, Lisboa
T. (+351) 231 070 013/917 243 933
Du lundi au jeudi, 12:00-15:30,
19:00-23:30. Vendredi, 12:00-15:30,
19:00-00:00. Samedi, 12:30-15:30,
19:00-00:00. Dimanche, 12:30-
-15:30, 19:00-23:30
geral@mercantina.pt
www.mercantina.pt
geral@mercantina.pt
www.mercantina.pt

MINISTERIUM

Cuisine portugaise
Terreiro do Paço, Ala Nascente,
72-73, Lisboa
T. (+351) 218 888 454 / 916 378 555
Tous les jours, 10:00-23:00
comercial@ministerium.pt
www.ministerium.pt

MUSEU DA CERVEJA

Cuisine portugaise
Profitez du meilleur de la cuisine portugaise. Visitez le musée et embarquez pour une aventure à travers l'histoire de la bière !
Terreiro do Paço, 62-65, Lisboa
T. (+351) 210 987 656
Tous les jours, 12:00-00:00
info@museudacerveja.pt
www.museudacerveja.pt

NOORI SUSHI

Armazéns do Chiado, Rua Crucifixo, 87, Lisboa
T. (+351) 918 639 287
geral@noori.pt
www.noori.pt

NOSOLO ITÁLIA PRAÇA

DO COMÉRCIO
Cuisine internationale
Terreiro do Paço, Ala Nascente,
74-77, Lisboa
T. (+351) 218 873 226
Tous les jours, 10:00-01:00
lisboa.pcomercio@nosoloitalia.com
www.nosoloitalia.com

OPEN BRASSERIE MEDITERRÂNICA

Cuisine méditerranéenne
Rua de Santa Marta, 48, Lisboa
T. (+351) 210 440 900
Du lundi au vendredi, déjeuner: 12:30-
-14:30, sauf jours fériés. Tous les jours, dîner : 19:30-22:30
rececao.ismh@inspirahotels.com
www.inspirahotels.com

PALÁCIO CHIADO

Cuisine portugaise et internationale
Rua do Alecrim, 70, Lisboa
T. (+351) 210 101 184
Du dimanche au jeudi : 12:00- 24:00
Vendredi et samedi : 12:00-02:00
www.palaciochiado.pt
geral@palaciochiado.pt

REAL COZINHA

Cuisine portugaise traditionnelle.
Rua Tomás Ribeiro, 115, Lisboa
T. (+351) 213 199 500
Tous les jours, de 12:30 à 15:30 et de :
19:30 à 22:30 ; Brunch le dimanche,
de 12:30 à 16:00
rpl@realhotelsgroup.com
www.realpalacio.realhotelsgroup.com
www/restaurants-lisbon/real-cozinha-
restaurante-bar/

TERRA NOVA BY POPULI

Cuisine internationale
Ala Nascente, Terreiro do Paço,
85-86, Lisboa
T. (+351) 218 877 395
Déjeuner, du lundi au dimanche: 12:30-
-15:00. Dîner, du dimanche au
mercredi: 19:30-23:00 ; du jeudi
au samedi, 19:30-00:00. Brunch,
dimanche : 11:30-14:30
geral@terranovabypopuli.pt
www.terranovabypopuli.pt

RESTAURANTE

A TRAVESSA DO FADO
Largo do Chafariz de Dentro, 1, Lisboa
T. (+351) 218 870 144
geral@atravessadofado.com

RESTAURANTE AZUL E BRANCO

Cuisine méditerranéenne
Av. Duque de Loulé, 81-83, Lisboa
T. (+351) 213 182 000
Tous les jours, 19:00-22:30
sales.hdl@h10hotels.com
www.hotelh10duquedeloule.com

RESTAURANTE DOIS ARCOS

Cuisine portugaise
Rua dos Douradores, 163, Lisboa
T. (+351) 218 879 689
12:00-22:00. Fermé : dimanche
cides.lopes@gmail.com

RESTAURANTE GRANJA VELHA

Cuisine portugaise
Rua dos Douradores, 200, Lisboa
T. (+351) 218 873 891
12:00-15:00, 19:00-22:00. Fermé :
dimanche
www.granjavelha.com

RESTAURANTE OS TIBETANOS

Rua do Salitre, 117, Lisboa
Samedi: 12:45-15:00 et 20:00-23:00.
Dimanche: 12:45-15:00 et 19:30-22:30.
info@tibetanos.com
www.tibetanos.com

RESTAURANTE VARANDA DE LISBOA

Cuisine portugaise
Hotel Mundial, Praça Martim Moniz,
2, Lisboa
T. (+351) 218 842 000
Hiver, 19:30-22:00. Été, 19:30-22:30
www.varandadelisboa.pt

RESTAURANTE VEGETARIANO PSI

Alameda Santo António dos Capuchos,
Campo Mártires da Pátria, Lisboa
T. (+351) 213 590 573
Du lundi au samedi, 12:30-15:30 et
19:30-22:30. Fermé : dimanche
psiveg@gmail.com
www.restaurante-psi.com

RESTAURANTS

RIB BEEF & WINE

Steakhouse

Praça do Comércio, 31-34, Lisboa

T. (+351) 968 578 962

Du dimanche au jeudi,
12:30-15:00; 19:30-22:30

Vendredi et samedi,

12:30-15:00; 19:30-23:00

restaurante.pousadalisboa@pestanacom

www.pousadas.pt/pt/hotel/pousadalisboa

SELLVA

Rua Mouzinho da Silveira, 32, Lisboa

T. (+351) 215 998 814

comercial@grupocpa.pt

www.sellva.pt

SILK CLUB

Restaurante, Bar, Club

Cuisine japonaise traditionnelle

Rua da Misericórdia, 14, Lisboa

T. (+351) 913 009 193

Du mardi au samedi, à partir de 19:00.

events@silk-club.com

www.silk-club.com

SOLAR DOS PRESUNTOS

Rua Portas de Santo Antão, 150, Lisboa

T. (+351) 213 424 253

restaurante@soldardospresuntos.com

www.soldardospresuntos.com

THE DECADENTE RESTAURANTE & BAR

Nourriture et boissons locales

et simples, pratiques durables et

environnement confortable. Grillades,

crudités et cocktails signatures.

Doca S. Pedro de Alcântara, 81,

Lisboa

T. (+351) 213 461 381

Du dimanche au jeudi, de 19:00

à 23:00 et du vendredi et samedi,

de 19:00 à 00:00

geral@thedecadente.pt

www.thedecadente.pt

ZAMBEZE

Cuisine régionale et cuisine africaine

Calçada Marquês de Tancos, Lisboa

T. (+351) 218 877 056

Tous les jours, 10:00-23:00

www.zambezerestaurante.pt

DE PRAÇA DO COMÉRCIO À BELÉM

A TRAVESSA

Cuisine portugaise

Travessa do Convento das Bernardas,

12, Lisboa

T. (+351) 213 902 034

Fermé: dimanche, lundi et samedi

à l'heure du déjeuner

www.atraversa.com

CAFÉ IN

Cuisine portugaise et internationale

Av. Brasília, 311, Lisboa

T. (+351) 213 626 248

12:00-16:00 y 20:00-00:00. Terrasse :

10:00-03:10

www.cafein.pt

DOCA DE SANTO

Armazém CP, Doca de Santo Amaro, Lisboa

T. (+351) 213 963 535

comercial@grupocpa.pt

www.docadesanto.com.pt

ESPAÇO ESPELHO D'ÁGUA

Cuisine portugaise, brésilienne,

africaine et asiatique

Av. Brasília, S/N, Belém, Lisboa

T. (+351) 213 010 510

Dimanche au jeudi de 11:00-00:00

Vendredi au samedi, de 11:00-01:00

info@espacoesselhohodeagua.com

www.espacoesselhohodeagua.com

IBO RESTAURANTE

Cuisine portugaise et mozambicaine

Armazém A, compartimento 2, Lisboa

T. (+351) 213 423 611 / 961 332 024

Mardi au jeudi, de 12:00-23:00

Vendredi et le samedi de 12:00-01:00

Dimanche, 12:30-15:30. Fermé le lundi

www.ibo-restaurant.pt

LAT.A

Armazém CP, Doca de Santo Amaro, Lisboa

T. (+351) 210 935 386

comercial@grupocpa.pt

www.lata.com.pt

MONTE MAR LISBOA

Spécialités de poisson fraîche

et fruits de mer

Rua da Cintura, Armazém 65

Cais do Sodré, Lisboa

T. (+351) 213 220 160

De mardi à dimanche, 12:00-23:00

sales@onyriaresorts.com

www.mmlisboa.pt

NUNES REAL MARISQUEIRA

Restaurant de Fruits de Mer

Rua Bartolomeu Dias, 172, Lisboa

T. (+351) 213 019 899

Du mardi au dimanche, de 12:00

à 00:00. Ferme le lundi.

geral@nunesmarisqueira.pt

www.nunesmarisqueira.pt

PAP'AÇORDA

Cuisine portugaise

Mercado da Ribeira, Av. 24 de Julho,

49, 1.º, Lisboa

T. (+351) 213 464 811

12:30-14:30, 20:00-23:00. Dimanche,

mardi et mercredi, 12:00-00:00. Jeudi,

vendredi et samedi, 12:00-23:00

reservations@papacorda.com

papacorda.com

PÁTEO ALFACINHA RESTAURANTE HORTA

Cuisine portugaise

Rua do Guarda Jóias, 44, Lisboa

T. (+351) 213 642 171

comercial@pateoalfacinha.com

www.pateoalfacinha.com/

restaurantes

PORTUGÁLIA CERVEJARIA BELÉM

Av. Brasília, Edf. Espelho d'Água,

Lisboa

T. (+351) 213 032 700

12:00-00:00

www.portugalia.pt

PORTUGÁLIA CERVEJARIA CAIS DO SODRÉ

Rua Cintura do Porto de Lisboa, Lisboa

T. (+351) 213 422 138

12:00-00:00

www.portugalia.pt

POVO

Rua Nova do Carvalho, 32, Lisboa

T. (+351) 213 473 403

povo@ctlisbon.com

www.povolisboa.com

RESTAURANTE FEITORIA & WINE BAR

Altis Belem Hotel & Spa,
Doca do Bom Sucesso, Lisboa
T. (+351) 210 400 200/208
Du lundi au samedi. Dîner : 19:30-23:00
reservationsbelem@altishotels.com
www.restaurantefeitoria.com

RESTAURANTE GEOGRAPHIA

Cuisine portugaise et influences lusophones
Rua do Conde, 1, Lisboa
T. (+351) 213 960 036
De Lunes a Sábado: 12:30-15:00/19:30-23:30
ola@restaurantegeographia.pt
www.restaurantegeographia.pt

SEGUNDO MUELLE

Gastronomie péruvienne
Praça Dom Luís I, 30, loja 4B, Lisboa
T. (+351) 210 133 540
Du lundi au jeudi et le dimanche, 12:00-24:00. Le vendredis et samedi, 12:00- 01:00
sm.lisboa@segundomuelle.pt
www.segundomuelle.com

SOPHIA NATURAL ITALIAN

Praça Dom Luís I, 34, Loja 9, Lisboa
T. (+351) 210 499 710
comercial@grupocpa.pt
www.sophia.com.pt

SUD LISBOA TERRAZA

Italo-méditerranéen
Av. Brasília, Pavilhão Poente, Lisboa
T. (+351) 211 592 700
Tous les jours, 11:00-02:00
comercial@sudlisboa.com
www.sudlisboa.com

VALLE FLÔR

Cuisine portugaise
Rua Jau, 54, Lisboa (Pestana Palace)
T. (+351) 213 615 600
Petit-déjeuner, 06:30-10:30. Week-end et jours fériés, 06:30-11:00. Déjeuner, 12:30-15:30. Dîner, 19:00-22:30
restaurante.valle-flor@pestana.com
www.pestana.com

5 OCEANOS

Doca de Santo Amaro, Armazém 12, Lisboa
T. (+351) 213 978 015
Tous les jours, 12:00-01:00
www.5oceanos.pt

DE PRAÇA DO COMÉRCIO AU PARQUE DAS NAÇÕES

RESTAURANTE D' BACALHAU

Rua da Pimenta, 45,
Parque das Nações, Lisboa
T. (+351) 218 941 296
Tous les jours, 12:00-16:00 et 19:00-23:00
www.restaurantebacalhau.com

RESTAURANTE ESTAÇÃO MENINA BONITA

Av. Infante D. Henrique, 306, Armazém 5, 2.º, LISBOA
T. (+351) 910 916 171
reservas@estacaomb.pt
estacaomeninabonita.pt

RESTAURANTE GOLF SPOT

Cuisine portugaise et japonaise
Azinhaga das Galhadas, Lisboa
T. (+351) 969 340 713
Petit-déjeuner: du mardi au dimanche, 10:00-12:00. Déjeuner: du mardi au dimanche, 12:00-15:30. Dîner: du mardi au samedi, 19:30-22:30. Fermé : lundi
restaurantegolfspot@academiadegolfdelisboa.pt
www.academiadegolfdelisboa.pt

RESTAURANTE MANJERICO ALEGRE

Rua Terreiro do Trigo, 94, Lisboa
T. (+351) 210 532 846
manjerico.alegre@gmail.com

SENHOR PEIXE

Rua da Pimenta, 35-37, Lisboa
T. (+351) 218 955 892
Fermé : lundi
www.senhorpeixe.pt

AVENIDAS NOVAS

ELEVEN

Cuisine méditerranéenne
Rua Marquês de Fronteira, Jardim Amália Rodrigues, Lisboa
T. (+351) 213 862 211
Fermé : dimanche
www.restauranteleven.com

PORTUGÁLIA CERVEJARIA

Av. Almirante Reis, 117, Lisboa
T. (+351) 213 140 002
12:00-00:00
www.portugalia.pt

RESTAURANTE TÍPICO O MADEIRENSE

Cuisine traditionnelle de Madère
Amoreiras Shopping Center,
Loja 3026-7, Lisboa
T. (+351) 213 830 827
Tous les jours, 12:00-23:00
www.omadeirense.pt

THE LINGERIE RESTAURANT

Cuisine portugaise
Av. António Augusto de Aguiar, 88A, Lisboa
T. (+351) 915 672 450
Du mercredi au jeudi 20:30-01:00 et samedi 19:00-22:00 et 22:15 à 02:00
lingerielisboa@gmail.com
www.lisboa.thelingerierestaurant.com

ENCORE À LISBOA

JOCKEY RESTAURANTE

SHP – Hipódromo do Campo Grande, Lisboa
T. (+351) 217 957 521
geral@jockey.com.pt
www.jockey.com.pt

RESTAURANTE GARDENS

Rua Formosinho Sanchez, 79, Quinta dos Alcoutins, Lisboa
T. (+351) 217 511 087
geral@restaurantegardens.pt
www.restaurantegardens.pt

LES AUTRES

RESTAURANTE JARDIM DA LUZ

Quartel da Formação, Largo da Luz, Carnide
T. (+351) 210 134 209
geral@jardimdaluz.pt

EN DEHORS DE LA VILLE

CAFÉ PARIS

Cuisine portugaise et internationale
Praça da República, 32 R/C, Sintra
T. (+351) 219 105 860
Tous les jours, 09:00-23:00
comercial@screstauracao.com
www.screstauracao.com

RESTAURANTS | HÉBERGEMENT

CENTRAL PALACE HOTEL

Cuisine portugaise et internationale
Praça da República, 34-36 R/C, Sintra
T. (+351) 219 105 860
Tous les jours, 09:00-23:00
comercial@screstauracao.com
www.screstauracao.com

MONTE MAR CASCAIS

Av. Nossa Senhora do Cabo, 2845,
Cascais
T. (+351) 214 869 270
montemar@onyriatesorts.com
www.mmcascais.pt

PALAPHITA CASCAIS

Av. Nossa Senhora do Cabo, 101,
Casa da Guia, Cascais
T. (+351) 913 335 025
reservas@palaphita.com
https://www.palaphita.eu/

RESTAURANTE FORTALEZA DO GUINCHO

Estrada do Guincho, 2413, Cascais
T. (+351) 214 870 491
reservations@guinchotel.pt
www.fortalezadoguincho.com/
restaurante-fortaleza-do-guincho

BARS & CLUBS

HAVANA

Doca de Santo Amaro, Armazém 5,
Alcântara
T. (+351) 213 979 893
Tous les jours, 11:00-06:00
info@havana.mail.pt
www.grupodoubleh.com

REAL SPORTS BAR

Regardez votre sport préféré. Snacks,
hamburgers et bière.
Rua São Sebastião da Pedreira, 234
C, Lisboa
T. (+351) 213 199 500
Tous les jours, de 15:30 à 00:00.
rpl@realhotelsgroup.com
www.realpalacio.realhotelsgroup.com/
restaurants-lisbon/real-sports-bar/

HÔTELS

★★★★★

138 LIBERDADE HOTEL

Av. da Liberdade, 138-142, Lisboa
T. (+351) 210 410 000
reception@138liberdadehotel.com
www.138liberdadehotel.com

ALTIS AVENIDA HOTEL

Rua 1.º de Dezembro, 120, Lisboa
T. (+351) 210 440 000
reservationsavenida@altishotels.com
www.altishotels.com

ALTIS BELÉM HOTEL & SPA

Doca do Bom Sucesso, Lisboa
T. (+351) 210 400 200
reservationsbelem@altishotels.com
www.altishotels.com

ALTIS GRAND HOTEL

Rua Castilho, 11, Lisboa
T. (+351) 213 106 000
reservations@altishotels.com
www.altishotels.com

BAIRRO ALTO HOTEL

Praça Luís de Camões, 2, Lisboa
T. (+351) 213 408 288
info@bairroaltohotel.com
www.bairroaltohotel.com

CORINTHIA HOTEL LISBON

Av. Columbano Bordalo Pinheiro,
105, Lisboa
T. (+351) 217 236 363
lisbon@corinthia.com
www.corinthia.com

CORPO SANTO HOTEL

Largo do Corpo Santo,
23-25, Lisboa
T. (+351) 218 288 000
info@corposantohotel.com
www.corposantohotel.com

CROWNE PLAZA

CAPARICA LISBON
Largo Aldeia dos Capuchos, Caparica
T. (+351) 212 909 000
reservations@cpccaparicalisbon.com
www.crowneplaza.com/caparicalisbon

DOLCE CAMPOREAL LISBOA

Rua do Campo, Turcifal
T. (+351) 261 960 900
camporeal.guestservices@dolce.com
www.dolcecamporeal.com

EDITORY RIVERSIDE

Av. Infante D. Henrique, 1, Lisboa
T. (+351) 219 022 300
riverside@editoryhôtels.pt
editoryhôtels.com/riverside-apolonia-
lisboa

EPIC SANA LISBOA

Av. Eng.º Duarte Pacheco, 15
T. (+351) 212 468 688
reservations@sanahotels.com
T. (+351) 211 597 305
info.lisboa@epic.sanahotels.com
www.sanahotels.com

EUROSTARS DAS LETRAS

Rua Castilho, 6-12, Lisboa
T. (+351) 213 573 094
info@eurostarsdasletras.com
www.eurostarsdasletras.com

EVOLUTEE HOTEL

Cabeço da Serra - Vau, Óbidos
T. (+351) 262 240 220
info@evoluteehotel.com
www.evoluteehotel.com

FAROL HOTEL

Av. Rei Humberto II de Itália, 7, Cascais
T. (+351) 214 823 490
farol@farol.com.pt
www.farol.com.pt

GRANDE REAL VILLA ITÁLIA HOTEL & SPA

Rua Frei Nicolau de Oliveira, 100, Cascais
T. (+351) 210 966 000
realvillaitalia@hoteisreal.com
www.realhotelsgroup.com

HOTEL ALBATROZ

Rua Frederico Arouca, 100, Cascais
T. (+351) 214 847 380
info@thealbatrozcollection.com
www.thealbatrozcollection.com

HOTEL AVENIDA PALACE

Rua 1.º de Dezembro, 123, Lisboa
T. (+351) 213 218 100
reservas@hotelavenidapalace.pt
www.hotelavenidapalace.pt

HOTEL CASA DE PALMELA

EN 10 KM 33,5, Setúbal
T. (+351) 265 249 650
reservation-casapalmela@ouh.pt
www.hotelcasapalmela.pt

H10 DUQUE DE LOULÉ

Av. Duque de Loulé, 81-83, Lisboa
T. (+351) 213 182 000
reservations.hdl@h10hotels.com
www.hotelh10duquedeloule.com

HOTEL CASCAIS MIRAGEM

Av. Marginal, 8554, Cascais
T. (+351) 210 060 600
geral@cascaismirage.com
www.cascaismirage.com

HOTEL DOM PEDRO LISBOA

Av. Eng.º Duarte Pacheco, 24, Lisboa
T. (+351) 213 896 600
lisboa.reservations@dompedro.com
www.dompedro.com

HOTEL FORTALEZA DO GUINCHO

Estrada do Guincho, 2413, Cascais
T. (+351) 214 870 491
reservations@guinchotel.pt
www.fortalezadoguincho.com

HOTEL OLISSIPPO LAPA PALACE

Rua Pau de Bandeira, 4, Lisboa
T. (+351) 213 949 494
info.lapa@olissippohotels.com
www.olissippohotels.com

HOTEL PALÁCIO DO GOVERNADOR

Rua Bartolomeu Dias, 117, Lisboa
T. (+351) 212 467 800
bookings@nauhotels.com
www.nauhotels.com

HOTEL PORTO BAY LIBERDADE

Rua Rosa Araújo, 8, Lisboa
T. (+351) 210 015 700
portobayliberdade@portobay.pt
www.portobay.com

HOTEL QUINTA DA MARINHA RESORT

Rua das Palmeiras,
Quinta da Marinha, Cascais
T. (+351) 214 860 100
sales@onyriaresorts.com
www.quintadamarinha.com

HOTEL REAL PALÁCIO

Rua Tomás Ribeiro, 115, Lisboa
T. (+351) 213 199 500
info@hoteisreal.com
www.realhotelsgroup.com

HOTEL SOFITEL LISBON LIBERDADE

Av. da Liberdade, 127, Lisboa
T. (+351) 213 228 300
h1319@sofitel.com
www.sofitel-lisboa.com

HOTEL TIVOLI - LISBOA

Av. da Liberdade, 185, Lisboa
T. (+351) 213 198 900
avenidaliberdade@tivoli-hotels.com
www.tivolilisboa.com

HOTEL TIVOLI - PALÁCIO DE SETEAIS

Av. Barbosa du Bocage, 8, Seteais,
Sintra
T. (+351) 219 233 200
gr.palacioseteais@tivoli-hotels.com
www.tivolipalacioseteais.com

HOTEL VALVERDE

Av. da Liberdade, 164, Lisboa
T. (+351) 210 940 300
info@valverdehotel.com
www.valverdehotel.com

HOTEL VILA GALÉ COLLECTION PALÁCIO DOS ARCOS

Largo Conde das Alcáçovas,
Paço de Arcos
T. (+351) 210 493 200
palacio.reservas@vilagale.com
www.vilagale.com

HOTEL VILA GALÉ SINTRA

Rua Fonte da Granja, 30, Sintra
T. (+351) 210 520 000
sintra@vilagale.com
www.vilagale.com

HYATT REGENCY LISBON

Rua da Junqueira, 63, Lisboa
T. (+351) 21 482 9123
hyatt.com/pt-PT/hotel/portugal/hyatt-
regency-lisbon/lishr

IBEROSTAR LISBOA

Rua Castilho, 64, Lisboa
T. (+351) 215 859 000
lisboa@iberostar.com
www.iberostar.com/pt/hoteis/lisboa

IMMERSO

Rua Bica da Figueira, Marvão, Ericeira
T. (+351) 261 104 420
info@immerso.pt
immerso.pt

INTERCONTINENTAL CASCAIS-ESTORIL

Av. Marginal, 8023, Monte Estoril
T. (+351) 218 291 100
liset.reservations@ihg.com
estorilintercontinental.com

INTERCONTINENTAL LISBON

Rua Castilho, 149, Lisboa
T. (+351) 213 818 700
lisha.reservations@ihg.com
www.intercontinental.com

MEMMO PRINCIPE REAL

Rua D. Pedro V, 56, Lisboa
T. (+351) 219 016 800
preal@memmohotels.com
memmohotels.com

MYRIAD BY SANA HOTELS

Cais das Naus, Lote 2.21.01, Lisboa
T. (+351) 212 468 688
reservations@sanahotels.com
T. (+351) 211 107 600
info@myriad.pt
www.sanahotels.com

ONYRIA MARINHA BOUTIQUE HOTEL

Quinta da Marinha, Rua do Clube,
Cascais
T. (+351) 21486 01 00
sales@onyriaresorts.com
onyriamarinha.com

PALÁCIO ESTORIL HOTEL GOLF & SPA

Rua Particular, Estoril
T. (+351) 214 648 000
info@hotelestorilpalacio.pt
www.palacioestorilhotel.com

SANA CAPITOL HOTEL

Rua Eça de Queiroz, 24, Lisboa
T. (+351) 213 536 811
sanacapitol@sanahotels.com
www.capitol.sanahotels.com

SANA EXECUTIVE HOTEL

Av. Conde Valbom, 56, Lisboa
T. (+351) 217 951 157
sanaexecutive@sanahotels.com
www.executive.sanahotels.com

PENHA LONGA RESORT

Estrada da Lagoa Azul, Linhó, Sintra
T. (+351) 219 249 011
resort.penhalonga@penhalonga.com
www.penhalonga.com

HÉBERGEMENT

PESTANA PALACE HOTEL & NATIONAL MONUMENT

Rua Jau, 54, Lisboa
T. (+351) 213 615 600
reception.cph@pestana.com
www.pestana.com

PRAIA D'EL REY MARRIOTT GOLF & BEACH RESORT

Av. Dona Inês de Castro, 1,
Vale de Janelas, Amoreira, Óbidos
T. (+351) 262 905 100
info.pdr@marriott-pdr.pt
www.praia-del-rey.com

RITZ FOUR SEASONS HOTEL LISBOA

Rua Rodrigo da Fonseca, 88, Lisboa
T. (+351) 213 811 200
reservations.lis@fourseasons.com
www.fourseasons.com

SHERATON LISBOA HOTEL & SPA

Rua Latino Coelho, 1, Lisboa
T. (+351) 213 120 000
sheraton.lisboa@sheraton.com
www.sheratonlisboa.com

THE IVENS HOTEL

Rua Capelo, 5, Lisboa
T. (+351) 210 543 135
book@theivenshotel.com
www.theivenshotel.com

THE LUMIARES HOTEL & SPA

Rua Diário de Notícias, 142, Lisboa
T. (+351) 211 160 200
info@thelumiares.com
www.thelumiares.com

THE OITAVOS

Rua de Oitavos, Quinta da Marinha,
Cascais
T. (+351) 214 860 020
info@theoitavos.com
www.theoitavos.com

THE ONE PALÁCIO DA ANUNCIADA

Rua das Portas de Santo Antão,
112-134, Lisboa
T. (+351) 210 412 300
info.hpa@hotelstheone.com
www.hotelstheone.com

THE VINTAGE LISBOA HOTEL

Rua Rodrigo da Fonseca, 2, Lisboa
T. (+351) 210 405 400
info@thevintagelisbon.com
www.thevintagelisbon.com

VIP GRAND LISBOA HOTEL & SPA

Av. 5 de Outubro, 197, Lisboa
T. (+351) 210 435 000
hotelviplisboa@viphotels.com
www.viphotels.com

★★★★

1908 LISBOA HOTEL

Largo do Intendente Pina Manique,
6, Lisboa
T. (+351) 218 804 000
info@1908lisboahotel.com
www.1908lisboahotel.com

EVOLUTION LISBOA HOTEL

Praça Duque de Saldanha, 4, Lisboa
T. (+351) 211 590 200
hello.lisboa@evolution-hotels.com
www.evolution-hotels.com

AVANI AVENIDA LIBERDADE

Rua Júlio César Machado, 7,
Lisboa
T. (+351) 213 591 000
lisbon@avani-hotels.com
www.avanihotels.com

BESSAHOTEL LIBERDADE

Av. da Liberdade, 29-41, Lisboa
T. (+351) 213 210 500
infoliberdade@bessahotel.com
www.bessahotel.com

CZAR LISBON HOTEL

Av. Almirante Reis, 103, Lisboa
T. (+351) 211 115 200
reservas@czarlisbonhotel.com
www.czarlisbonhotel.com

DOS REIS BY

THE BEAUTIQUE HOTELS

Av. Almirante Reis, 34, Lisboa
T. (+351) 964 476 574
reis@thebeautiquehotels.com
<https://www.thebeautiquehotels.com/en/dos-reis/>

DOUBLETREE BY HILTON LISBON – FONTANA PARK

Rua Eng. Vieira da Silva, 2, Lisboa
T. (+351) 210 410 600
lisbonfontanapark.info@hilton.com
www.doubletree3.hilton.com

EVOLUTION CASCAIS-ESTORIL

Av. Marginal, 7034 A, Estoril
T. (+351) 211 590 200
hello.cascais-estoril@evolution-hotels.com
www.evolution-hotels.com

EVIDÊNCIA BELVERDE ATITUDE HOTEL

Av. de Belverde, 70, Belverde, Seixal
T. (+351) 210 426 900
belverde@evidenciahoteis.com
www.evidenciabelverde.com

EVOLUTION LISBOA

Praça Duque de Saldanha, 4, Lisboa
T. (+351) 212 468 688
reservations@sanahotels.com
T. (+351) 211 590 200
hello.lisboa@evolution-hotels.com
www.sanahotels.com

FOUR POINTS BY SHERATON SESIMBRA

Rua 4 de Maio, Lote 50,
Altinho de São João, Sesimbra
T. (+351) 210 518 370
www.marriott.com/LISFP

H10 DUQUE DE LOULÉ

Av. Duque de Loulé, 81-83, Lisboa
T. (+351) 213 182 000
reservations.hdl@h10hotels.com
www.hotelh10duquedeloule.com

HERITAGE AV. LIBERDADE HOTEL

Av. da Liberdade, 28, Lisboa
T. (+351) 213 404 040
aviliberdade@heritage.pt
www.heritage.pt

HF FÉNIX LISBOA

Praça Marquês de Pombal, 8, Lisboa
T. (+351) 213 716 661
booking@lisboa@hfhhotels.com
www.hfhhotels.com

HF FÉNIX URBAN

Av. António Augusto de Aguiar, 14,
Lisboa
T. (+351) 213 515 000
booking.urban@hfhhotels.com
www.hfhhotels.com

HOLIDAY INN LISBOA

Av. António José de Almeida, 28A,
Lisboa
T. (+351) 210 044 000
hil@grupo-continental.com
www.holidayinn.com/lisbonpt

HOLIDAY INN LISBON CONTINENTAL

Rua Laura Alves, 9, Lisboa
T. (+351) 210 046 000
hic@grupo-continental.com
www.grupo-continental.com

HOTEL AÇORES LISBOA

Av. Columbano Bordalo Pinheiro, 3,
Lisboa
T. (+351) 217 222 920
hal@bhc.pt
www.bensaudehotels.com

HOTEL BRITANIA

Rua Rodrigues Sampaio, 17, Lisboa
T. (+351) 213 155 016
britania.hotel@heritage.pt
www.heritage.pt

HOTEL DA ESTRELA

Rua Saraiva Carvalho, 35, Lisboa
T. (+351) 211 900 100
hotel.daestrela@unlockhotels.com
www.hoteldaestrela.com

HOTEL DO MAR

Rua General Humberto Delgado, 10,
Sesimbra
T. (+351) 212 288 300
hoteldomar@hoteldomar.pt
www.hoteldomar.com

HOTEL ESTORIL EDEN

Av. de Sabóia, 209, Monte Estoril
T. (+351) 214 667 600
geral@hotelestorileden.pt
www.hotelestorileden.pt

HOTEL FLÓRIDA

Rua Duque de Palmela, 34, Lisboa
T. (+351) 213 576 145
sales@hotel-florida.pt
www.hotel-florida.pt

HOTEL LISBOA PLAZA

Travessa do Salitre, 7, Lisboa
T. (+351) 213 218 218
plaza.hotels@heritage.pt
www.heritage.pt

HOTEL MARQUÊS DE POMBAL

Av. da Liberdade, 243, Lisboa
T. (+351) 213 197 900
info@hotel-marquesdepombal.pt
www.hotel-marquesdepombal.pt

HOTEL MELIA SETÚBAL

Av. Alexandre Herculano, 58, Setúbal
T. (+351) 265 240 400
melia.setubal@meliaportugal.com
www.meliasetubal.com

HOTEL MERCURE LISBOA

Av. José Malhoa, 23, Lisboa
T. (+351) 217 208 000
h3346@accor.com
www.mercure.com

HOTEL MUNDIAL

Praça Martim Moniz, 2, Lisboa
T. (+351) 218 842 000
reservations@hotel-mundial.net
www.hotel-mundial.pt

HOTEL NH CAMPO GRANDE

Campo Grande, 7, Lisboa
T. (+351) 217 957 555
nhcampogrande@nh-hotels.com
www.nh-hotels.com

HOTEL NH COLLECTION LIBERDADE

Av. da Liberdade, 180 B, Lisboa
T. (+351) 213 514 060
nhliberdade@nh-hotels.com
www.nh-hotels.com

HOTEL NOVOTEL LISBOA

Av. José Malhoa, 1-1A, Lisboa
T. (+351) 217 244 800
h0784@accor.com
www.accorhotels.com

HOTEL REAL OEIRAS

Rua Álvaro Rodrigues de Azevedo,
5, Paço de Arcos
T. (+351) 214 469 900
roe@realhotelsgroup.com
www.realoeiras.realhotelsgroup.com

HOTEL SMY LISBOA

Rua da Artilharia 1, 112, Lisboa
T. (+351) 212 484 900
info.lisboa@smyhotels.com
www.smyhotels.com

HOTEL OLISSIPPO CASTELO

Rua Costa do Castelo, 126, Lisboa
T. (+351) 218 820 190
info.oc@olissippohotels.com
www.olissippohotels.com

HOTEL OLISSIPPO MARQUÊS DE SÁ

Av. Miguel Bombarda, 130, Lisboa
T. (+351) 217 911 014
rsv@olissippohotels.com
www.olissippohotels.com

HOTEL OLISSIPPO ORIENTE

Av. Dom João II, 32,
Parque das Nações, Lisboa
T. (+351) 218 929 100
rsv@olissippohotels.com
www.olissippohotels.com

HOTEL OLISSIPPO SALDANHA

Av. Praia da Vitória, 30, Lisboa
T. (+351) 210 006 690
info.os@olissippohotels.com
www.olissippohotels.com

HOTEL PORTUGAL

Rua João das Regras, 4, Lisboa
T. (+351) 218 842 120
info@hotelportugal.com
www.hotelportugal.com

HOTEL PRAIA MAR

Rua do Gurué, 16, Carcavelos
T. (+351) 214 585 100
praiaamar@almeidahotels.pt
www.almeidahotels.pt/hotel-praia-mar

HOTEL PRÍNCIPE REAL

Rua da Alegria, 53, Lisboa
T. (+351) 213 407 350
geral@hotelprincipeareal.com
www.belverhotels.com

HOTEL TIVOLI ORIENTE

Av. Dom João II, 27,
Parque das Nações, Lisboa
T. (+351) 218 915 100
oriente@tivoli-hotels.com
www.tivoloriente.com

HOTEL NH SINTRA CENTRO

Praça da República, Sintra
T. (+351) 219 237 200
nhsintra@nh-hotels.com
www.nh-hotels.pt/hotel/nh-sintra

HOTEL TRYP LISBOA CAPARICA MAR BY WINDHAM

Av. General Humberto Delgado,
47, Costa da Caparica
T. (+351) 212 918 900
res.tlc@trypportugal.com
www.tryplisboacaparica.com

HÉBERGEMENT

MELIA LISBOA AEROPORTO

Rua C, 2, Aeroporto Internacional de Lisboa
T. (+351) 218 425 000
res.mla@meliaportugal.com
www.melialisboaaeroporto.com

MELIA LISBOA ORIENTE

Av. Dom João II, Lt. 1.16.02B, Lisboa
T. (+351) 218 930 000
res.mlo@meliaportugal.com
www.melialisboaoriente.com

HOTEL VILA GALÉ CASCAIS

Rua Frei Nicolau de Oliveira, 80
Parque da Gandarinha, Cascais
T. (+351) 214 826 000
cascais@vilagale.com
www.vilagale.com

HOTEL VILA GALÉ ESTORIL

Av. Marginal – Apartado 49, Estoril
T. (+351) 214 648 400
estoril@vilagale.com
www.vilagale.com

HOTEL VILA GALÉ ERICEIRA

Largo dos Navegantes, 1, Ericeira
T. (+351) 261 869 900
ericeira@vilagale.com
www.vilagale.com

HOTEL VILA GALÉ ÓPERA

Travessa do Conde da Ponte, Lisboa
T. (+351) 213 605 400
opera@vilagale.com
www.vilagale.com

HOTEL VINCCI BAIXA

Rua do Comércio, 32-38, Lisboa
T. (+351) 218 803 190
baixa@vinccihoteles.com
www.vinccihoteles.com

HOTEL YORK HOUSE LISBOA

Rua das Janelas Verdes, 32, Lisboa
T. (+351) 213 962 435
manager@yorkhouselisboa.com
www.yorkhouselisboa.com

HOTEL ZENIT LISBOA

Av. 5 de Outubro, 11, Lisboa
T. (+351) 213 102 200
dirisboa@zenithoteles.com
www.zenithoteles.com

INSPIRA LIBERDADE

BOUQUIE HOTEL
Rua de Santa Marta, 48, Lisboa
T. (+351) 210 440 900
reservas@inspirahotels.com
www.inspirahotels.com

INTERNACIONAL DESIGN HOTEL

Rua da Betesga, 3, Rossio, Lisboa
T. (+351) 213 240 990
info@idesignhotel.com
www.idesignhotel.com

JERÓNIMOS 8

Rua dos Jerónimos, 8, Lisboa
T. (+351) 213 600 900
jeronimos8@almeidahotels.pt
www.jeronimos8.com

LUX LISBOA PARK

Rua Padre António Vieira, 32-34, Lisboa
T. (+351) 213 894 320
lux.lisboa@luxhotels.pt
www.lisboa.luxhotels.pt

LEGENDARY LISBOA SUITES

Rua Rodrigo da Fonseca, 44-50, Lisboa
T. (+351) 210 046 600
legendarylisboasuites@continentalhotels.eu
www.legendarylisboasuites.com

LEZÍRIA PARQUE HOTEL

Av. Barranco de Cegos, 22, Vila Franca de Xira
T. (+351) 263 276 670
diriph@continentalhotels.eu
www.continentalhotels.eu

LISBOA MARRIOTT HOTEL

Av. dos Combatentes, 45, Lisboa
T. (+351) 217 235 400
lisbon@marriotthotels.com
www.lisbonmarriott.com

JÚPITER LISBOA HOTEL

Av. da República, 46, Lisboa
T. (+351) 210 730 100
info.lisboa@jupiterhoteis.com
www.jupiterlisboahotel.com

LUMEN HOTEL

& THE LISBON LIGHT SHOW
Rua Sousa Martins, 20, Lisboa
T. (+351) 210 547 410
booking@lumenhotel.pt
www.lumenhotel.pt

LUTÉCIA SMART DESIGN HOTEL

Av. Frei Miguel Contreiras, 52, Lisboa
T. (+351) 218 411 300
info@luteciahotel.com
www.luteciahotel.com

LX BOUTIQUE HOTEL

Rua do Alecrim, 12, Lisboa
T. (+351) 213 474 394
goncalo.dias@lxboutiquehotel.com
www.lxboutiquehotel.com

MADALENA BY

THE BEAUTIQUE HOTELS

Rua da Madalena, 271, Lisboa
T. (+351) 210 537 006
guestservice@thebeautiquehotels.com
www.thebeautiquehotels.com/pt/madalena

MERCURE LISBOA ALMADA

Rua Abel Salazar, 9, Pragal, Almada
T. (+351) 212 761 401
ha040@accor.com
www.mercure.com

MEMMO ALFAMA

Travessa das Merceeiras, 27, Lisboa
T. (+351) 210 495 660
alfama@memmohotels.com
memmohotels.com

NEYA LISBOA HOTEL

Rua Dona Estefânia, 71-77, Lisboa
T. (+351) 213 101 800
info@neyahotels.com
www.neyahotels.com

PESTANA LISBOA VINTAGE

Rua Braancamp, 7, Lisboa
T. (+351) 210 518 000
fo.lisboavintage@pestana.com
www.pestana.com

PESTANA CR7 LISBOA

Rua da Prata, 24-28, Lisboa
T. (+351) 210 401 710
fo.pestanacr7lisbon@pestana.com
www.pestanacr7.com

PESTANA SINTRA GOLF & SPA HOTEL

Rua Mato da Mina, 19, Sintra
T. (+351) 210 424 300
guest@pestana.com
www.pestana.com

PORTO BAY MARQUÊS

Rua Duque de Palmela, 32, Lisboa
T. (+351) 210 402 000
portobaymarques@portobay.pt
www.portobay.com

PRAIA DO SAL RESORT

Rua das Caravelas, 88, Alcochete
T. (+351) 212 343 165
geral@praiadosal.com
www.praiadosal.com

RADISSON BLU LISBOA

Av. Marechal Craveiro Lopes, 390, Lisboa
T. (+351) 210 045 000
rad@grupo-continental.com
www.lisbon.radissonblu.com

RAMADA BY

WYNDHAM LISBON HOTEL

Av. Eng.º Arantes e Oliveira, 9, Lisboa
T. (+351) 218 434 200
reservations@olaiasparkhotel.com
www.ramada.com

EPIC SANA MARQUÊS

Av. Fontes Pereira de Melo, 8, Lisboa
T. (+351) 212 468 688
reservations@sanahotels.com
T. (+351) 210 064 300
info.marques@epic.sanahotels.com
www.sanahotels.com

SANA MALHOA

Av. José Malhoa, 8, Lisboa
T. (+351) 212 468 688
reservations@sanahotels.com
T. (+351) 210 061 800
sanamalhoa@sanahotels.com
www.sanahotels.com

SANA METROPOLITAN

Rua Soeiro Pereira Gomes, 2, Lisboa
T. (+351) 212 468 688
reservations@sanahotels.com
T. (+351) 217 982 500
sanametropolitan@sanahotels.com
www.sanahotels.com

SANA SESIMBRA HOTEL

Av. 25 de Abril, Sesimbra
T. (+351) 212 468 688
reservations@sanahotels.com
T. (+351) 212 289 000
sanasesimbra@sanahotels.com
www.sanahotels.com

SESIMBRA HOTEL & SPA

Praça da Califórnia, Sesimbra
T. (+351) 212 289 800
info@sesimbrahotelspa.com
www.sesimbrahotelspa.com

THE BEAUTIQUE HOTELS FIGUEIRA

Praça da Figueira, 16, Lisboa
T. (+351) 210 492 940
reservations@thebeautiquehotels.com
www.thebeautiquehotels.com

TURIM ALAMEDA HOTEL

Av. Rovisco Pais, 34, Lisboa
T. (+351) 218 411 550
turimalamedahotel@turimhoteis.com
www.turimhoteis.com

TURIM EUROPA HOTEL

Rua S. Sebastião da Pedreira, 19, Lisboa
T. (+351) 210 330 800
turimeuropahotel@turimhoteis.com
www.turimhoteis.com

TURIM IBERIA HOTEL

Av. 5 de Outubro, 160, Lisboa
T. (+351) 217 906 110
turimiberiahotel@turimhoteis.com
www.turimhoteis.com

TURIM LISBOA HOTEL

Rua Filipe Folque, 20, Lisboa
T. (+351) 213 139 410
turimlisboahotel@turimhoteis.com
www.turimhoteis.com

VIP EXECUTIVE ART'S

Av. Dom João II, 47, Lisboa
T. (+351) 210 020 400
hotelarts@viphotels.com
www.viphotels.com

VIP EXECUTIVE ÉDEN APARTHOTEL

Praça dos Restauradores, 24, Lisboa
T. (+351) 213 216 600
isabelbeja@viphotels.com
www.viphotels.com

VIP EXECUTIVE ENTRECAMPOS HOTEL & CONFERENCE

Av. 5 de Outubro, 295 D, Lisboa
T. (+351) 210 043 046
hotelentrecampos@viphotels.com
www.viphotels.com

VIP EXECUTIVE MARQUÊS APARTHOTEL

Av. Duque de Loulé, 45, Lisboa
T. (+351) 213 510 480
suitesdomarques@viphotels.com
www.viphotels.com

VIP EXECUTIVE PICOAS HOTEL

Rua Filipe Folque, 12, Lisboa
T. (+351) 210 513 200
hotelpicoas@viphotels.com
www.viphotels.com

VIP EXECUTIVE SALDANHA

Rua Fernão Lopes, 25, Lisboa
T. (+351) 213 308 620
hotelsaldanha@viphotels.com
www.viphotels.com

VIP EXECUTIVE SANTA IRIA

Estrada Nacional 10, 1260,
Santa Iria da Azóia
T. (+351) 210 032 300
hotelsantairia@viphotels.com
www.viphotels.com

WC BY THE BEAUTIQUE HOTELS

Av. Almirante Reis, 35, Lisboa
T. (+351) 210 537 001
guestservice@thebeautiquehotels.com
<https://www.thebeautiquehotels.com/pt/wc/>

★★★

AMAZÓNIA LISBOA HOTEL

Travessa Fábrica dos Pentes,
12-20, Lisboa
T. (+351) 211 147 831
reclisboa@amazoniahoteis.com
www.amazoniahoteis.com

AMERICA DIAMOND'S HOTEL

Rua Tomás Ribeiro, 47, Lisboa
T. (+351) 213 521 177
info@americadiamondshotel.com
www.americadiamondshotel.com

ARRIBAS SINTRA HOTEL

Av. Alfredo Coelho, 28,
Praia Grande, Sintra
T. (+351) 219 289 050
mail@hotelarribas.pt
www.arribashotel.com

CASA DE SÃO MAMEDE HOTEL

Rua da Escola Politécnica, 159, Lisboa
T. (+351) 213 963 166
casasaomamedehotel@gmail.com
www.casasaomamede.pt

DOM CARLOS LIBERTY HOTEL

Rua Alexandre Herculano, 13, Lisboa
T. (+351) 213 173 570
comercial@domcarloshoteis.com
www.domcarloshoteis.com

HÉBERGEMENT

DOM CARLOS PARK HOTEL

Av. Duque de Loulé, 121, Lisboa
T. (+351) 213 512 590
reservas@domcarloshoteis.com
www.domcarloshoteis.com

HF FÉNIX GARDEN

Rua Joaquim António de Aguiar, 3,
Lisboa
T. (+351) 213 717 120
booking.garden@hfhoteis.com
www.hfhoteis.com

HF FÉNIX MUSIC

Rua Joaquim António de Aguiar, 5, Lisboa
T. (+351) 210 496 570
booking.music@hfhoteis.com
www.hfhoteis.com

HOLIDAY INN EXPRESS LISBON – AEROPORTO

Rua da Guiné, Prior Velho
T. (+351) 210 080 800
hielisbonairport@realhotelsgroup.com
www.hiexpress.com

HOTEL HOLIDAY INN EXPRESS LISBON – OEIRAS

Av. Dom Félix Niza Ribeiro, Porto Salvo
T. (+351) 214 232 040
expresshilo@grupo-continental.com
www.hiexpress.com/lisbonoeiras

HOLIDAY INN EXPRESS LISBON PLAZA SALDANHA

Av. João Crisóstomo, 40, Lisboa
T. (+351) 211 515 900
hielisbonsaldanha@realhotelsgroup.com
www.hiexpress.com/lisbon-ps

HOTEL A. S. LISBOA

Av. Almirante Reis, 188, Lisboa
T. (+351) 218 429 360
info@hotel-aslisboa.pt
www.hotel-aslisboa.com

HOTEL ALVORADA

Rua de Lisboa, 3, Estoril
T. (+351) 214 649 860
geral@hotelalvorada.com
www.hotelalvorada.com

HOTEL AVENIDA PARK

Av. Sidónio Pais, 6, Lisboa
T. (+351) 213 532 181
info@avenidapark.com
www.avenidapark.com

HOTEL BORGES

Rua Garrett, 108, Lisboa
T. (+351) 213 461 951
info@hotelborges.com
www.hotelborges.com

HOTEL EXCELSIOR

Rua Rodrigues Sampaio, 172, Lisboa
T. (+351) 213 537 151
hotelexcelsior3@hotmail.com
www.hotel-excelsior.pt

HOTEL FLAMINGO

Rua Castilho, 41, Lisboa
T. (+351) 213 841 200
geral@hotelflamingo.pt
www.hotelflamingo.pt

HOTEL HOLIDAY INN EXPRESS LISBON-ALFRAGIDE

Rua Quinta do Paizinho, 11, Carnaxide
T. (+351) 214 009 200
hielisbonalfragide@realhotelsgroup.com
www.hielisboaalfragide.pt

HOTEL IBIS PARQUE DAS NAÇÕES

Rua do Mar Vermelho, Lote 1.07.2.2,
Lisboa
T. (+351) 210 730 470
h8501@accor.com
www.ibis.com

HOTEL LIDO

Rua do Alentejo, 12, Estoril
T. (+351) 214 679 420
lido@hotellido.pt
www.hotellido.pt

HOTEL LONDRES

Av. Fausto Figueiredo, 279, Estoril
T. (+351) 214 648 300
info@hotellondres.com
www.hotellondres.com

HOTEL MÉTROPOLE

Praça Dom Pedro IV, 30, Lisboa
T. (+351) 213 219 030
metropole@almeidahotels.pt
www.almeidahotels.com

HOTEL MIRAPARQUE

Av. Sidónio Pais, 12, Lisboa
T. (+351) 213 524 286
hotel@miraparque.com
www.miraparque.com

HOTEL NACIONAL

Rua Castilho, 34, Lisboa
T. (+351) 213 554 433
geral@hotel-nacional.com
www.hotel-nacional.com

HOTEL PRÍNCIPE LISBOA

Av. Duque de Ávila, 201, Lisboa
T. (+351) 213 592 050
hotel@hotelprincipelisboa.com
www.hotelprincipelisboa.com

HOTEL ROMA

Av. de Roma, 33, Lisboa
T. (+351) 217 932 244
info@hotelroma.pt | www.hotelroma.pt
HOTEL STAR INN LISBON
Rua C – Edifício 125
Aeroporto Internacional de Lisboa
T. (+351) 218 425 700
reservas.lisbon@hotelstarinn.com
www.hotelstarinn.com

HOTEL TRAVEL PARK LISBOA

Av. Almirante Reis, 64, Lisboa
T. (+351) 218 102 100
reservas@hoteltravelpark.com
www.hoteltravelpark.com

IBIS STYLES LISBOA CENTRO MARQUÊS DE POMBAL

Av. Fontes Pereira de Melo, 5, Lisboa
T. (+351) 213 568 800
HA9R8@accor.com
www.ibis.com

LISBOA CENTRAL PARK

Av. Sidónio Pais, 4, Lisboa
T. (+351) 213 502 060
info@lcpark.com
www.lcpark.com

MAMA LISBOA

Rua Alexandre Herculano, 51, Lisboa
T. (+351) 210 549 899
lisboa@mamashelter.com
www.mamashelter.com

MASA HOTEL ALMIRANTE

Av. Almirante Reis, 68, Lisboa
T. (+351) 210 193 750
comercial@masahotel.com
www.masahotel.com

MASA HOTEL 5 DE OUTUBRO (3*)

Av. 5 de Outubro, 87/87A, Lisboa
T. (+351) 212 697 622
comercial@masahotel.com
https://www.masahotel5deoutubro.com/

MAXIME HOTEL

Praça da Alegria, 58, Lisboa
T. (+351) 218 716 600
mxh@realhotelsgroup.com
www.maximehotellisbon.com

MY STORY HOTEL OURO

Rua Áurea, 100, Lisboa
T. (+351) 213 400 380
guestservice@mystoryhotels.com
www.mystoryhotels.com

MY STORY HOTEL CHARMING AUGUSTA

Rua de São Nicolau, 78, Lisboa
T. (+351) 211 147 899
guestservice@mystoryhotels.com
www.mystoryhotels.com

MY STORY HOTEL OURO

Rua Áurea, 100, Lisboa
T. (+351) 213 400 380
guestservice@mystoryhotels.com
www.mystoryhotels.com

MY STORY HOTEL ROSSIO

Praça Dom Pedro IV, 59, Lisboa
T. (+351) 213 400 380
guestservice@mystoryhotels.com
www.mystoryhotels.com

MY STORY HOTEL TEJO

Rua dos Condes de Monsanto, 2, Lisboa
T. (+351) 218 866 182
guestservice@mystoryhotels.com
www.mystoryhotels.com

SANA CAPITOL HOTEL

Rua Eça de Queiroz, 24, Lisboa
T. (+351) 212 468 688
reservations@sanahotels.com
T. (+351) 213 536 811
sanacapitol@sanahotels.com
www.sanahotels.com

SANA RENO HOTEL

Av. Duque D'Ávila, 195-197, Lisboa
T. (+351) 212 468 688
reservations@sanahotels.com
T. (+351) 213 135 000
sanareno@sanahotels.com

SANA REX HOTEL

Rua Castilho, 169, Lisboa
T. (+351) 212 468 688
reservations@sanahotels.com
T. (+351) 213 882 161
sanarex@sanahotels.com
www.sanahotels.com

THE LIFT BOUTIQUE HOTEL

Rua Aurea, 265, Lisboa
T. (+351) 211 165 766
diretor@theliftboutiquehotel.com
www.theliftboutiquehotel.com

HOTEL PESTANA CASCAIS ****

Av. Manuel Júlio Carvalho e Costa,
115, Guia, Cascais
T. (+351) 214 825 900
reception.cascais@pestana.com
www.pestana.com

TURIM RESTAURADORES HOTEL

Rua da Glória, 9, Lisboa
T. (+351) 213 400 270
turimrestauradoreshotel@turimhoteis.com
www.turimhoteis.com

VIP EXECUTIVE BERNA

Av. António Serpa, 13, Lisboa
T. (+351) 217 814 300
hotelberna@viphotels.com
www.viphotels.com

VIP EXECUTIVE ZURIQUE

Rua Ivone Silva, 18, Lisboa
T. (+351) 217 814 000
hotelzurique@viphotels.com
www.viphotels.com

AUTRES HÔTELS

HOTEL ALEGRIA

Fermé pour rénovation
Praça de Alegria, 12, Lisboa
T. (+351) 213 220 670
mail@alegrianet.com

HOTEL D. SANCHO I

Av. da Liberdade, 202, Lisboa
T. (+351) 213 513 160
info@domsancho.com
www.domsancho.com

HOTEL DOM AFONSO HENRIQUES

Rua Cristóvão Falcão, 8, Lisboa
T. (+351) 218 117 010
reservas@hoteldah.com
www.hoteldah.com

HOTEL DUAS NAÇÕES

Rua da Vitória, 41, Lisboa
T. (+351) 213 460 710
info@duasnacoes.com
www.duasnacoes.com

HOTEL DUBLIN

Rua de Santa Marta, 45, Lisboa
T. (+351) 213 555 489
infodublin@residencialdublin.com
www.residencialdublin.com

HOTEL GAT ROSSIO

Rua Jardim do Regedor, 27-35, Lisboa
T. (+351) 213 478 300
hotelgatrossio@gatrooms.com
www.gatrooms.com

HOTEL IBIS LISBOA ALFRAGIDE

Alto Cabreira, Estrada Circunvalação,
Amadora
T. (+351) 217 625 090
h5270@accor.com
www.ibishotel.com

HOTEL IBIS LISBOA JOSÉ MALHOA

Av. José Malhoa, Lt. H, Lisboa
T. (+351) 217 235 700
h1668@accor.com
www.accorhotels.com

HOTEL IBIS LISBOA LIBERDADE

Rua Barata Salgueiro, 53, Lisboa
T. (+351) 213 300 630
h3137-gm@accor.com
www.accorhotels.com

HOTEL IBIS LISBOA SALDANHA

Av. Casal Ribeiro, 23, Lisboa
T. (+351) 213 191 690
h2117@accor.com
www.accorhotels.com

HOTEL INN ROSSIO

Rua 1.º de Dezembro, 73, Lisboa
T. (+351) 213 474 976
info@hotelamericano.com
www.hotelamericano.com

HOTEL LX ROSSIO

Rua da Assunção, 52, Lisboa
T. (+351) 213 423 131
info@insulana.net
www.insulana.net

HOTEL PORTUENSE

Rua das Portas de Santo Antão,
149-157, Lisboa
T. (+351) 213 464 197
info@hotelportuense.com
www.hotelportuense.com

LUXE HOTEL BY TURIM HOTÉIS

Rua Passos Manuel, 28, Lisboa
T. (+351) 213 182 010
luxehotel@turimhoteis.com
www.turimhoteis.com

HÉBERGEMENT

SÃO PEDRO LISBON HOTEL

Rua Pascoal de Melo, 130, Lisboa
T. (+351) 213 578 765
rsao.pedro@gmail.com
www.saopedrolisbonhotel.com

APART'HÔTELS

ALTIS PRIME ****

Rua Rodrigo da Fonseca, 4, Lisboa
T. (+351) 210 456 000
reservations@altishotels.com
www.altishotels.com

ALTIS SUITES ****

Rua Castilho, 13, Lisboa
T. (+351) 210 456 101
reservations@altishotels.com
www.altishotels.com

HOTEL PESTANA CASCAIS ****

Av. Manuel Júlio Carvalho e Costa,
115, Guia, Cascais
T. (+351) 214 825 900
reception.cascais@pestana.com
www.pestana.com

REAL RESIDÊNCIA ****

Rua Ramalho Ortigão, 41, Lisboa
T. (+351) 213 822 900
book.lis@realhotelsgroup.com
realhotelsgroup.com/pt-pt/hotel/real-residencia/

SHERATON CASCAIS RESORT *****

Rua das Palmeiras, Lote 5
Quinta da Marinha, Cascais
T. (+351) 214 829 100
info@sheratoncascais.com
www.sheratoncascais.com

"POUSADAS"

POUSADA DE CASCAIS

- CIDADELA

Cidadela de Cascais, Avenida Dom
Carlos I, Cascais
T. (+351) 214 814 300
guest@pousadas.pt
www.pousadas.pt

POUSADA DE LISBOA

- PRAÇA DO COMÉRCIO

Praça do Comércio, 31-34, Lisboa
T. (+351) 210 407 640
reception.pousadalisboa@pestana.com
www.pousadas.pt

POUSADA DO CASTELO

DE PALMELA

Castelo de Palmela, Palmela
T. (+351) 212 351 226
recepcao.palmela@pousadas.pt
www.pousadas.pt

POUSADA PALÁCIO

DE QUELUZ HISTORIC HOTEL

Largo do Palácio Nacional, Queluz
T. (+351) 214 356 158
guest@pousadas.pt
www.pousadas.pt

AUTRES

AS JANELAS VERDES ****

Rua das Janelas Verdes, 47, Lisboa
T. (+351) 213 968 143
jverdes@heritage.pt
www.heritage.pt

MARTINHAL CHIADO FAMILY

SUITES *****

Rua das Flores, 44, Lisboa
info@martinhal.com
www.martinhal.com

PALACETE CHAFARIZ D'EL REY

Travessa Chafariz D'el Rey, 6, Lisboa
T. (+351) 218 886 150
hotel.chafarizdelrei@unlockhotels.com
www.chafarizdelrei.com

SOLAR DO CASTELO ****

Rua das Cozinhas, 2 (Castelo), Lisboa
T. (+351) 218 870 909
solar.castelo@heritage.pt
www.heritage.pt

UPON LISBON PRIME RESIDENCES

Rua Luciana Stegagno Picchio, 12;
Urbanização Benfica Stadium, Lisboa
T. (+351) 211 549 640
reservas@uponlisbon.com
www.uponlisbon.com

VILLA ALBATROZ *****

Rua Fernandes Tomás, 1, Cascais
T. (+351) 214 863 410
info@villacascais.com
www.albatrozhotels.com

YOU AND THE SEA

Rua das Silvas, Ericeira
T. (+351) 261 243 370
info@youandthesea.pt
www.youandthesea.pt

CAMPING

LISBOA CAMPING & BUNGALOWS

Estrada da Circunvalação, Lisboa
T. (+351) 217 628 200
info@lisboacamping.com
www.lisboacamping.com

ORBITUR COSTA DA CAPARICA

Av. Afonso de Albuquerque, Quinta
de Santo António, Costa da Caparica
T. (+351) 212 901 366
infocaparica@orbitur.pt
www.orbitur.com

ORBITUR GUINCHO

Lugar de Areia, EN 247, 6, Cascais
T. (+351) 214 870 450
infoguincho@orbitur.pt
www.orbitur.com

HÉBERGEMENT LOCAL

AZEITÃO ZEN – A CASA DA AREIA

Rua São João de Brito, Lote 110,
Brejos de Azeitão
T. (+351) 963 972 387
azeitaozen@gmail.com
azeitaozen.pt

BIOVILLA

Herdade do Pinhal Bastos, Vale de
Barris, Palmela
T. (+351) 212 351 224
geral@biovilla.org
https://biovilla.org/

LISBON ART STAY

Rua dos Sapateiros, 158, Lisboa
T. (+351) 211 931 646
info@lisbonartstay.com
www.lisbonartstay.com

MY SUITE LISBON

Rua São Boaventura, 23, Lisboa
T. (+351) 917 238 643
mslreservations@phchotels.pt
phchotels.pt

MADAM'S LODGE – PENSÃO AMOR

Rua Nova do Carvalho, 38, Lisboa
T. (+351) 962 628 127
madam@pensaoamor.pt
http://pensaoamor.com/

ONCE UPON A HOUSE IN ARRÁBIDA

EN 10 KM 33,5, Setúbal
T. (+351) 968 040 808
www.ouh.pt

QUINTA DO TAGUS

Quinta do Tagus, Costas de Cão,
Monte da Caparica
T. (+351) 212 954 359
quintadotagusvillage@gmail.com
www.quintadotagus.com

QUINTA DOS MACHADOS - NATURE, LOVE & RELAX

Estrada Nacional 8, Barras,
Gradil - Mafra
T. (+351) 261 961 279
quintamachados@quintamachados.com
www.quintamachados.com

TERRA LUSO

Rua das Flores, 50, Rochaforte,
Cadaval
T. (+351) 915 398 498
terra.luso@gmail.com
www.terra-luso.com

TOREL PALACE LISBON

Rua Câmara Pestana, 23, Lisboa
T. (+351) 218 290 810
info@torespalacelisbon.com
www.torelpalacelisbon.com

GUEST HOUSES

ALECRIM AO CHIADO

Rua do Alecrim, 73, Lisboa
T. (+351) 213 460 979
jng@ouh.pt
www.ouh.pt

CASA DO BAIRRO

Beco do Caldeira, 1, Lisboa
T. (+351) 914 176 969
info@shiadu.com
www.shiadu.com

CASINHA DAS FLORES

Rua das Flores, 105, 3.º Dto., Lisboa
T. (+351) 930 480 337
geral@casinhasdeportugal.com
www.casinhasdeportugal.com

CASINHA DOS SAPATEIROS

Rua dos Sapateiros, 44, Lisboa
T. (+351) 930 480 337
geral@casinhasdeportugal.com
www.casinhasdeportugal.com

ESPAÇO EDLA

Rua Dr. Alfredo da Costa, 52, Sintra
T. (+351) 925 970 131
espacoedlasintra@gmail.com
www.espacoedla.pt

FAMOUS CROWS GUESTHOUSE

Rua de Belém, 70, 1.º e 2.º, Lisboa
T. (+351) 939 890 903 / 960 169 831
geral@famous-crows.pt
www.famous-crows.pt

MY CHARM LISBON SUITES

Av. Almirante Reis, 106, 3.º Frt, Lisboa
T. (+351) 915 420 547
geral@mycharmllisbon.com
www.mycharmllisbon.com/pt/
Homepage.aspx

PALÁCIO DAS ESPECIARIAS GUESTHOUSE

Rua da Horta Seca, 11, Lisboa
T. (+351) 930 480 337
geral@casinhasdeportugal.com
www.casinhasdeportugal.com

RM GUEST HOUSE

Av. Luísa Tody
Rua Padre Silvestre Serrão, 8, Setúbal
T. (+351) 265 400 119
info@rmguesthouse.pt
www.rmguesthouse.pt

UNIVERSO ROMÂNTICO GUESTHOUSE & SPA

Rua Luciano Cordeiro, 72, Lisboa
T. (+351) 213 520 884
romantico.lisboa@gmail.com
www.universoromantico.com

WALLIS RATO

Av. Álvares Cabral, 3, 6.º, Lisboa
T. (+351) 969 193 627
info@wallis.pt
www.wallisholidays.pt

HOSTELS

BE LISBON HOSTEL INTENDENTE

Rua dos Anjos, 1F, Lisboa
T. (+351) 937 526 654
intendente@belisbonhostel.pt
www.belisbonhostel.pt

GOLDEN TRAM 242 LISBONNE HOSTEL

Rua Áurea, 242, Lisboa
T. (+351) 213 229 100
goldentram242.lisbonnehostel@gmail.com
www.goldentram242lisbonne
hostel.com

LISBOA CENTRAL HOSTEL

Rua Rodrigues Sampaio, 160, Lisboa
T. (+351) 309 881 038
bookings@lisboacentralhostel.com
www.lisboacentralhostel.com

LISBON CHILLOUT HOSTEL

Rua Nogueira e Sousa, 8, 1.º, Lisboa
T. (+351) 212 468 450
lisbonchh@hotmail.com
www.lisbonchillouthostel.com

LISB'ON HOSTEL

Rua do Ataíde, 7A, Lisboa
T. (+351) 213 467 413
info@lisb-onhostel.com
www.lisb-onhostel.com

LIVING LOUNGE HOSTEL

Rua do Crucifixo, 116, 2.º, 3.º, 4.º,
Lisboa
T. (+351) 213 461 078
info@livingloungehostel.com
www.livingloungehostel.com

LOST INN LISBON HOSTEL

Beco dos Apóstolos, 6, Lisboa
T. (+351) 213 470 755
info@lostinnlisbon.com
www.lostinnlisbon.com

THE INDEPENDENTE HOSTEL & SUITES

Rua de São Pedro de Alcântara,
81, Lisboa
T. (+351) 213 461 381
reservations@theindependente.pt
www.theindependente.pt

APARTAMENTS

ALFAMA APARTMENT SERVICES

Rua Terreiro do Trigo, 92, Lisboa
T. (+351) 210 532 846
alfama.apartment.services@gmail.com

ALFAMA'S NEST

Av. Infante Dom Henrique, 311,
sala 1, Lisboa
T. (+351) 211 935 541
apoio@embracetime.pt
www.embracetime.pt

ALMARIA EDIFÍCIO DA CORTE

Rua Ferragial, 11, Lisboa
T. (+351) 912 848 555
reservations@almaria.pt
www.almaria.pt

ALMARIA EDIFÍCIO EX LIBRIS

Rua da Misericórdia, 137, Lisboa
T. (+351) 912 848 555
reservations@almaria.pt
www.almaria.pt

ALMARIA EDIFÍCIO OFFICINA REAL

Rua do Loreto, 58, Lisboa
T. (+351) 912 848 555
reservations@almaria.pt
www.almaria.pt

BAIXA HOUSE

Rua dos Fanqueiros, 81 BH, Lisboa
T. (+351) 919 090 895
reservas@baixahouse.com
www.baixahouse.com

BMYGUEST - SHORT TERM RENTAL

Av. da República, 45, 6.º, Esc.3, Lisboa
T. (+351) 217 960 326
geral@bmyguest.pt
www.bmyguest.pt

CASAS DA BAIXA

Rua de São Julião, 23, Lisboa
T. (+351) 911 030 950/ 913 954 927
reservas@casasdabaixa.com
www.casasdabaixa.com

CITY STAYS APARTMENTS

Praça Duque da Terceira, 11, Lisboa
T. (+351) 912 849 320
customerservice@city-stays.pt
www.city-stays.pt

EMPORIUM LISBON SUITES

Rua dos Bacalhoeiros, 18, Lisboa
T. (351) 926 674 391
programa.citadino@gmail.com
www.emporiumlisbonsuites.com

LE PREMIER LISBON SUITES

Av. Miguel Bombarda, 50, 2.º, Lisboa
T. (+351) 910 230 269
info@lepremierlisbonsuites.com
www.lepremierlisbonsuites.com

FADOFLOTS

Travessa João de Deus, 12, Lisboa
T. (+351) 213 432 364
fadoflats@fadoflats.pt
www.fadoflats.pt

GARVETUR

Av. Dom João II
Edifício Panoramic, lote 1.19.03, 19 G
Parque das Nações
T. (+351) 213018 166
lisboa@garvetur.pt
www.garvetur.pt

HOMING

Largo do Rato, 7 A/B, Lisboa
T. (+351) 211 578 349
info@homing.com.pt
www.homing.com.pt

LISBON BEST APARTMENTS

Rua da Trindade, 5, 1.º Dto., Lisboa
T. (+351) 213 108 900
reservations@lisbonbestapartments.com
www.lisbonbestapartments.com

LISBON FIVE STARS

Rua da Moeda, 4, Lisboa
T. (+351) 920 350 999
reservations@lisbonfivestars.pt
www.lisbonfivestars.pt

LV PREMIER APARTMENTS & VILLAS

Rua do Carmo, 43, 3C, Lisboa
T. (+351) 211 335 743 /
911 039 463 / 938 210 212
book@lvpremier.com
www.lvpremier.com

O QUINTO ESQUERDO

Av. Defensores de Chaves, 23,
5.º Esq./Dto., Lisboa
T. (+351) 918 019 421
oquintoesquerdo@gmail.com

PANORAMICLIVING

Av. Dom João II, 53, Loja A, Lisboa
T. (+351) 218 515 314
info@panoramicliving.pt
www.panoramicliving.pt

RESIDENCIAL LAR DO AREEIRO

Praça Francisco Sá Carneiro,
4, Lisboa
T. (+351) 218 493 150
info@residencialardoareiro.com
www.residencialardoareiro.com

THE BLUE HOUSE LISBOA

Rua da Bica de Duarte Belo, 10, Lisboa
T. (+351) 211 333 606
thebluehouseslisboa@gmail.com
www.thebluehouseslisboa.com

TRAVELLING TO LISBON

Av. 24 de Julho, 4 B, Armazém 6,
Lisboa
T. (+351) 218 886 072
ttl@travelingtolisbon.com
www.travelingtolisbon.com

YOUR LISBON FLAT

Rua Manuel Bernardes, 3, 1.º Dto.,
Lisboa
T. (+351) 915 895 015
reservations@yourlisbonflat.com
www.yourlisbonflat.com

AUTRES HÉBERGEMENTS LOCAUX

RESIDENCIAL DOM JOÃO

Rua José Estevão, 43, Lisboa
T. (+351) 213 140 422
reservas.residencialdomjoao@gmail.com
www.domjoaoisboa.com

RESIDENCIAL HORIZONTE

Av. António Augusto Aguiar, 42, Lisboa
T. (+351) 213 539 526
residehorizonte@netcabo.pt
www.hotelhorizonte.com

DÊPOT DE BAGAGES

BOUNCE

Rua de São Bento, 35, Lisboa
T. (+351) 933 052 805
office@usebounce.com
https://usebounce.com/city/lisbon

LISBON SHOP 2

Fermé temporairement
Rua Jardim do Regedor, 50,
T. (+351) 910 518 030
regedor@lismarketing.pt
www.visitlisboa.com

LUGAGGE @ CITY CENTER

Rua da Misericórdia,
14, loja 27, Lisboa
T. (+351) 213 470 585 /
962 330 645
henry@luggageatcitycenter.com
www.luggageatcitycenter.com

LUGGAGE STORAGE LISBON

Rua do Alecrim, 26 R/C, Lisboa
T. (+351) 213 471 458
info@luggagestoragelisbon.com
www.luggagestoragelisbon.com

PICKUP LUGGAGE

Rua Cidade de Nampula, 2A, Lisboa
T. (+351) 218 511 351
info@pickupluggage.com
www.pickupluggage.com

EN BUS

BARRAQUEIRO TRANSPORTES

Av. Santos e Castro, Lisboa
T. (+351) 217 511 600
rodest@rodest.pt
www.barraqueirotransportes.pt

CARRISTUR

LISBOA CARD PARTNER

Bus à deux étages à toit ouvert et tramways anciens, accompagnés de commentaire multilingue. Quotidien.
T. (+351) 213 613 193
geral@carristur.pt
www.carristur.pt

REDE NACIONAL DE EXPRESSOS

Praça Marechal Humberto Delgado, Estrada das Laranjeiras, Lisboa
T. (+351) 213 581 472
financeira@rne.pt
www.rede-expressos.pt

EN DEHORS DE LISBOA

SCOTTURB

Rua de São Francisco, 660, Adroana, Alcabideche, Cascais
T. (+351) 214 699 100
scotturb@scotturb.com
www.scotturb.com

EN TRAIN

FERTAGUS

LISBOA CARD PARTNER

Estação do Pragal, porta 23, Almada
T. (+351) 211 066 302
fertagus@fertagus.pt
www.fertagus.pt

TRANSPORT AVEC CHAUFFEUR

AMIROAD – LUXURY TRANSPORTS

Rua Professor Abel Salazar, Lote 7, São João Talha
T. (+351) 914 075 830
amiroad@amiroad.pt
www.amiroad.pt

BEDRIVEN

Av. Severiano Falcão, 3, Prior Velho
T. (+351) 220 102 268
reservas@choicecar.pt
www.bedriven.pt

CAR2U

Rua Eng. Nobre Guedes 19, 6.º Esq., Lisboa
T. (+351) 938 143 583
rp@car2u.pt
www.car2u.pt

COIMBRA AIRPORT SHUTTLE

Parque Industrial de Taveiro, lote 8, Taveiro
T. (+351) 304 505 304
coimbra@airportshuttle.pt
www.airportshuttle.pt

FREDBUS

Estrada da Circunvalação, Lote 15A, Loja 2, Lisboa
T. (+351) 213 879 302
fredauto@fredauto.com
www.fredauto.com

GOLD COMPASS

Rua de Entrecampos, 30A, Lisboa
T. (+351) 910 275 640
bookings@goldcompass.pt
www.goldcompass.pt

GOLD LIMOUSINE

Av. Almeida Garrett, 4, Alfragide
T. (+351) 919 398 004
info@goldlimousine.pt
www.goldlimousine.pt

JETLIMO

Rua Eng.º Manuel Rocha, Edif. Brasil, Loja 6, Lisboa
T. (+351) 218 459 370
mail@jetlimo.pt
www.jetlimo.pt

LIMOUSINES.PT

Rua de São Domingos à Lapa, 101, Lisboa
geral@limousines.pt
www.limousines.pt

LIMOUTRAVEL CHAUFFER SERVICE

Rua Dom João II, 20, 1.º, Queluz de Baixo
T. (+351) 967 001 700
limoutravel@gmail.com
www.limoutravel.com

LISBON FANCYTOUR

Alameda dos Oceanos, 91, 0 A, Lisboa
T. (+351) 964 829 610
info@lisbonfancytour.pt
www.lisbonfancytour.pt

LUGGIT

Transfert de bagages.
hello@luggit.app
luggit.app

PRIVATELANE

Quinta da Bela Vista, 7B, R/C, Frielas
T. (+351) 915 224 064
info@privatelane.pt
www.privatelane.pt

SPECIALIMO TRAVEL GROUP

Azinhaga dos Lameiros, 15, Armazém 3A, Lisboa
T. (+351) 217 552 861
info@specialimo.com
www.specialimo.com

SMARTBUS

Rua José Travassos, 15 B, Lisboa
T. (+351) 919 598 010
geral@smartbus.pt
www.smartbus.pt

TEMPO VIP - VOLTARUS

Rua do Açúcar, 76, Armazém 8, Lisboa
T. (+351) 918 328 179
geral@tempovip.com
www.tempovip.com

TETRA RÁPIDO

Rua Leite de Vasconcelos, 72B, Lisboa
T. (+351) 962 613 065
tetrarapido@gmail.com

TOUR-LINE

Rua Martin Luther King, 5C, Lisboa
T. (+351) 933 658 491
geral@tour-line.pt
www.tour-line.pt

RENT A CAR

AVIS BUDGET GROUP EMEA

Av. Severiano Falcão, 9, Prior Velho
T. (+351) 217 547 800
marketing@avis-portugal.pt
www.avis.com.pt

CAEL

Rua Braamcamp, 52A, Lisboa
T. (+351) 213 839 700
rentacar@cael.pt
www.cael.pt

HARLEY-DAVIDSON LISBOA

Rua Vítor Hugo, 16F, Lisboa
T. (+351) 219 156 790
comercial@hdlisboa.com
www.hdlisboa.com

HERTZ

Av. Severiano Falcão, 7-7A,
Prior Velho
T. (+351) 219 426 300
reservas@hertz.pt
www.hertz.pt

OLIVAUTO

Av. São João de Deus, 37A, Lisboa
T. (+351) 218 414 000
geral@olivauto.pt
www.olivauto.pt

PORTUGALRENT

Rua Professor Moisés Amzalak, 4,
A/B/C, Lisboa
T. (+351) 217 169 388
reservas@portugalrent.com
www.portugalrent.com

SIXT RENT-A-CAR

Av. Severiano Falcão, Lote 2, Fração C
Edifício Ambiente, Prior Velho
reservations@sixt.pt
www.sixt.pt

VERMATIS

Av. do Brasil, 92 C, Lisboa
T. (+351) 938 388 844
vermatis.lisbon@gmail.com
vermatis.negócio.site

AUTRES**BIKEIBERIA**

Largo do Corpo Santo, 5, Lisboa
T. (+351) 213 470 347 / 969 630 369
info@bikeiberia.com
www.bikeiberia.com

COOLTRA

Rua da Madalena, 216, Lisboa
T. (+351) 912 524 241
info@cooltra.com
www.cooltra.com

LISBON POINT

Rua dos Bacalhóios, 14D, Lisboa
T. (+351) 924 478 387
info@lisbonpoint.com
www.lisbonpoint.com

MOTOEXPLORERS

Rua Francisco Lyon de Castro, 14C,
Lisboa
T. (+351) 210 143 101
mail@motoexplorer.com
www.motoexplorers.com

PARKINGS**CALÇADA DO COMBRO**

Calçada do Combro, 70-78, Lisboa
T. (+351) 211 163 060
www.emel.pt

PORTAS DO SOL

Beco de Sta. Helena, Mirador
das Portas do Sol, Alfama, Lisboa
T. (+351) 211 163 060
www.emel.pt

CHÃO DO LOUREIRO

Largo da Atafona e Calçada Marquês
de Tancos, Lisboa
T. (+351) 211 163 060
www.emel.pt

DANS LES AIRS**EXQUISITE TRIPS**

Praceta Ferreira Borges, 10, R/C Esq.,
Amadora
T. (+351) 968 701 497
virtuousland2022@gmail.com
www.exquisite-trips.com

LISBON HELICOPTERS

Passo Marítimo de Algés, Heliporto
(à côté de la tour de contrôle
aérienne), Algés
T. (+351) 962 966 834 /
917 225 995
info@lisbonhelicopters.com
www.lisbonhelicopters.com

EN BATEAU**À GRANDE-WATER X WATER**

Experiences au Portugal
Doca de Santo Amaro, Armazém 3,
Lisboa
T. (+351) 214 668 808
reservas@waterx.co.pt
www.waterx.co.pt

À VELA PASSEIOS

Doca Recreio das Fontainhas, Setúbal
T. (+351) 966178 529
avelapasseios@gmail.com
www.avelapasseios.com

ANTHIA DIVING CENTER

Porto de Abrigo de Sesimbra, Loja 1,
Sesimbra
T. (+351) 212 443 472
info@anthiadiving.com
www.anthiadiving.com

AQUARAMA

Porto de Abrigo de Sesimbra,
Sesimbra
T. (+351) 965 263 157
info@aquarama.com
www.aquarama.com

BARCO CONFEITARIA NACIONAL

Cais da Princesa
(à côté de la Torre de Belém), Lisboa
T. (+351) 911 798 595
info@confeitarianacional.com

BOATCENTER

Trem Naval Santa Catarina, Edif.
Boatcenter, EN 10-4, Setúbal
T. (+351) 212 387 066
info@boatcenter.pt
www.boatcenter.pt

CARRISTUR**LISBOA CARD PARTNER**

T. (+351) 213 613 193
www.yellowbustours.com

DREAMBOATS

Rua Dr. Pereira Coutinho, 474 B,
Amoreira, Alcabideche
T. (+351) 914 256 002
dreamboats@dreamboats.com.pt
www.dreamboats.com.pt

FRS**LISBOA CARD PARTNER**

Av. da Liberdade, 38, 2.º, Lisboa
T. (+351) 210 201 565
info@frs-portugal.pt
www.frs-portugal.pt

GO FISHING PORTUGAL

Almada Business Center
Rua Marcos de Assunção,
7 E, Almada
T. (+351) 212 742 292
info@gofishing.pt
www.gofishing.pt

HALIOTIS

Casal da Ponte, Atouguia da Baleia,
Peniche
T. (+351) 262 781 160
peniche@haliotis.pt
www.haliotis.pt

HIPPOTRIP

LISBOA CARD PARTNER

Rua do Açúcar, 76,
Armazém 23, Lisboa
T. (+351) 211 922 030
info@hippotrip.com
www.hippotrip.com

IL SANTO BOAT TOURS LISBON

Doca da Marinha, Av. Infante D.
Henrique, Lisboa
T. (+351) 965 131 494
alessandro@ilsanto.net
https://ilsanto.net/

LISBOAT

LISBOA CARD PARTNER

Hop on Hop off no Tejo
Cais de Embarque/Desembarque
Cais da Princesa
(junto à Torre de Belém)
Cais do Sodré (Terminal Fluvial)
T. (+351) 918 374 808
elvira.ramos@miraclehorizon.pt

LISBON BY BOAT

LISBOA CARD PARTNER

Doca de Belém, Lisboa
T. (+351) 933 914 740/1/2/3
lisbonbyboat@gmail.com
www.lisbonbyboat.com

NOSSO TEJO

LISBOA CARD PARTNER

Estação Sul e Sueste
Av. Infante Dom Henrique, 1B, Lisboa
T. (+351) 910 501 012
info@nossotejo.pt
www.nossotejo.pt

LISBON SIGHT SAILING

Doca do Bom Sucesso, Belém
T. (+351) 216 051 078
info@lisbonsightsailing.com
www.lisbonsightsailing.com

OCEANSCAPE

Travessa da Horta, 6, Lisboa
T. (+351) 935 279 577
ines@oceanscape.pt
www.oceanscape.pt

PACIFICO CRUISES

Av. D. Dinis 68-A, C.C. Oceano,
Loja 75, Odivelas
T. (+351) 925 131 456
pacificocruises.reservas@gmail.com
www.pacificocruises.pt

PALMAYACHTS

LISBOA CARD PARTNER

Av. Brasília - Doca de Belém, Lisboa
T. (+351) 937 065 280
info@palmayachts.pt
www.palmayachts.pt

PORTUGAL DIVE

Av. Estados Unidos da América, 2,
Porta 3, 2.ªA, Lisboa
T. (+351) 964 643 858
arlindo.serrao@portugaldive.com
www.portugaldive.com

ROTAS DO SAL

Tróia
T. (+351) 938 122 190
info@rotasdosal.pt
www.rotasdosal.pt

SADO ARRÁBIDA

LISBOA CARD PARTNER

CCI N.º3700, Carrasqueira, Comporta
T. (+351) 919 558 535
geral@sadoarrabida.pt
www.sadoarrabida.pt

SEAE0-TOURS

LISBOA CARD PARTNER

Av. Brasília, Doca de Santo Amaro,
Gate 3, Lisboa
T. (+351) 919 195 486
info@seae0-tours.pt
www.seae0-tours.pt

SEALIFE LOVERS

Rua Fran Pacheco, 62, Setúbal
T. (+351) 265 418 935
geral@sealifelovers.com
www.sealifelovers.com

SEAVENTY

Rua Marcelino Mesquita, 11,
Alto de Santa Catarina, Linda-a-Velha
info@seaventy.pt
www.seaventy.pt

SEAVIEW NAUTICAL EVENTS

Pátio Alfacinha, Rua do Guarda Jóias,
44, Lisboa
T. (+351) 962 444 919
info@seaview.pt
www.seaview.pt

SETÚBAL ALIVE

LISBOA CARD PARTNER

Av. Baía de Setúbal, Doca das
Fontainhas, Setúbal
T. (+351) 967 622 469
setubalalive@gmail.com
www.setubalalive.com

TAGUS CRUISES

Edifício Vela Latina, Loja 10 (ext),
Doca do Bom Sucesso, Lisboa
T. (+351) 925 610 034
taguscruises@taguscruises.com
www.taguscruises.com

TRULY AMAZING

Praceta João Villaret, 1,
Costa de Caparica
T. (+351) 964 015 415
geral@trulyamazing.pt
trulyamazing.pt

VERTIGEM AZUL

LISBOA CARD PARTNER

Rua Praia da Saúde, 11D,
Loja 10, Setúbal
T. (+351) 265 238 000
vertigemazul@mail.telepac.pt
www.vertigemazul.com

YACHT OCEAN CLUB

Rua da Azinheira, Banda C, 207, Troia
T. (+351) 937 614 223
geral@yachtocceanclub.pt
yachtocceanclub.pt

WILD CAT

T. (+351) 212 439 281
info@veltagus.com
www.veltagus.com

PAR ROUTE

0 STRESS 100 RELAX

Rua Tomé de Sousa, 333, Azeitão
T. +351 925 481 192
nelson.santos@snqtb.pt

ABC TRAVEL

Praceta Coelho Seabra, 4, Damaia
T. (+351) 918 206 330
info@abctravel.pt
www.abctravel.pt

ACC TOURS

Rua Alexandre Braga, 29, 3.º Esq.,
Lisboa
T. (+351) 912 892 897
info@acctours.pt
www.acctours.pt

DÉCOUVRIR LISBOA

ALFACINHA LX

T. (+351) 924 042 059
info@alfacinhalx.com
www.alfacinhalx.com

AROUND LISBON

Rua 1.º de Maio, 22, Buraca
T. (+351) 963 934 487
info@aroundlisbon.pt
www.aroundlisbon.pt

BADGER TOURS

Estrada Nacional, 379, Lisboa
T. (+351) 212 686 001
badger.tours@texugauto.com
www.texugauto.com

BIKES&COMPANY

Rua dos Douradores, 16, Lisboa
T. (+351) 210 965 030
reservations@boostportugal.com
www.bikes-company.com

BIRDS & NATURE TOURS

Birdwatching Tours
T. (+351) 913 299 990
booking@birds.pt
www.birds.pt

BSLDRIVERS

Rua Paz, 5A, Loures
T. (+351) 963 199 993
geral@memoriasemuralhas.pt
www.memoriasemuralhas.pt

BY MORAZZO TOURS

Travessa da Padeira, 2, Assafora,
São João das Lampas
T. (+351) 918 507 885
bymorazzotours@gmail.com

CAMINHANDO

Rua da Ribatejana, 7, A-de-Freire
T. (+351) 966 589 269
joserodrigues@caminhando.pt
www.caminhando.pt

CARAMELA

Rua Herminio Cardoso Guerra, CCI,
1104, Lagoa do Calvo
T. (+351) 969 467 974
merceariacaramela@gmail.com

CELINA TOURS

Av. Estados Unidos da América,
142, 1.º Dto., Lisboa
T. (+351) 919 946 213
info@celina-tours.com
www.celina-tours.com

CITYRAMA & GRAY LINE

LISBOA CARD PARTNER
Rua Forças Armadas, Lote 21,
Camarate
T. (+351) 213 191 090
circuitos@cityrama.pt
www.cityrama.com

COMBOIO TURÍSTICO DE SINTRA

Volta do Duche, Sintra
T. (+351) 918 258 001
geral@comboiodesintra.pt
www.comboiodesintra.pt

COOLTOUR LISBON

LISBOA CARD PARTNER
Travessa Miguel Verdial, 14 B, Lisboa
T. (+351) 91452 09 56
info.lisbon@thecooltours.com
www.thecooltours.com

DISCOVER LISBON

Rua da Atalaia, 204, Lisboa
T. (+351) 933 483 634
info@discoverlisbon.org
www.discoverlisbon.org

DIVE CLUB CIPREIA

Edifício Clube Naval
– Porto de Abrigo, Sesimbra
T. (+351) 218 435 580
info@diveclubcipreia.com
www.diveclubcipreia.com

DOURO ACIMA

LISBON CARD PARTNER
Rua Professor Henrique de Barros,
9C e 9D, Prior Velho
T. (+351) 222 006 418
geral@douroacima.pt
www.douroacima.pt

ECO TUK TOURS

Rua dos Douradores, 16, Lisboa
T. (+351) 914 925 450 / T. (+351) 914
925 472
info@ecotuktours.com
www.ecotuktours.com

ESSÊNCIA DA LATITUDE

Rua Paul Harris, 3, 2.º C, Lisboa
T. (+351) 938 164 042
geral@essenciadalatitude.com
www.essenciadalatitude.com

ESTRELA D'ALVA TOURS

LISBOA CARD PARTNER
Av. da República, 97, R/C, Lisboa
T. (+351) 967 852 921
filomena.farinha@estreladalva.pt
www.estreladalva.pt

GO TO GO - TOURS

Rua Prof. Mira Fernandes,
11 R/C Esq., Lisboa
T. (+351) 963 366 006
gotogolisbon@gmail.com

HAPPY TRAILS PORTUGAL

Av. Brasília, Estação Fluvial de Belém,
Lisboa
T. (+351) 935 042 074
info@happytrailsportugal.com
https://happytrailsportugal.com/

HI LISBON WALKING TOURS

Largo Professor Pulido Valente, 16,
2.º Esq., Linda-a-Velha
T. (+351) 939 102 917
hilisbonwalkingtours@gmail.com
www.hilisbonwalkingtours.com

INSIDE LISBON TOURS

LISBOA CARD PARTNER
Campo Pequeno, 48, 6.º Dto., Lisboa
T. (+351) 211 914 545
info@insidelisbon.com
www.insidelisbon.com

LIMOUTOURS

Rua 25 de Abril, 12,
Bairro dos Marinheiros, Setúbal
T. (+351) 917 720 565
limoutours@gmail.com

LIMOUTRAVEL CHAUFFER SERVICE

Rua D. João II, 20,1.º, Queluz de Baixo
T. (+351) 967 001 700
limoutravel@gmail.com
www.limoutravel.com

LISAWAY TOURS & RENT

Rua do Cais de Santarém, 28 R/C,
Lisboa
T. (+351) 963 263 141
lisawaytours@gmail.com

LISBOA TOURS PASSEIOS TURISTICOS

Rua Prof. Agostinho da Silva, 3, 2ª
Cave Dir., Mem Martins
T. (+351) 962 807 223
info@lisboatours.com.pt
www.lisboatours.com.pt

LISBOA AUTÊNTICA

Rua de São Julião, 12, 1 Frente, Lisboa
T. (+351) 913 221 790
info@lisboaaautentica.com
www.lisboaaautentica.com

LISBON BIKE TOUR & OUTDOORS

Largo Ana de Castro Osório,
1, 1.º D, Caxias
T. (+351) 912 272 300
info@lisbonbiketour.com
www.lisbonbiketour.com

LISBON BY SEGWAY

Rua dos Douradores, 16, Lisboa
T. (+351) 210 965 030
lisboa@lisbonbysegway.com
www.lisbonbysegway.com

LISBON DESTINATION TOURS

LISBOA CARD PARTNER

Largo Duque do Cadaval, 17, Lisboa
T. (+351) 210 997 735/914 860 702
info@lisbondestinationtours.com
www.lisbondestinationtours.com

LISBON WALKER

LISBOA CARD PARTNER

Rua do Jardim do Tabaco, 126,
Sobreloja, Lisboa
T. (+351) 218 861 840
info@lisbonwalker.com
www.lisbonwalker.com

LITTLE LISBON – LISBON FOR KIDS

Rua Henrique Alves, n.º 1, 1.º C, Lisboa
T. (+351) 912 800 647
info@lisbonforkids.com
www.lisbonforkids.com

LOCAL TUK TUK

Edifício Aviz, Av. Fontes Pereira
de Melo, 35, 4.º A, Lisboa
T. (+351) 210 118 282
F. (+351) 212 460 971
lisboa@localtuktuk.com
www.localtuktuk.com

MADN TOURS

Rua Quinta do Jacinto 23, 3.º Dto.,
Lisboa
T. (+351) 934 177 531
info@touritalianolisbona.com
www.touritalianolisbona.com

MY LISBON TOURS

Av. Óscar Monteiro Torres, 60, 2D, Lisboa
T. (+351) 910 874 714
info@mylisbontours.com
www.mylisbontours.com

NATURWAY

LISBOA CARD PARTNER

Rua Professor Eduardo Araújo Coelho,
4, Estúdio B, Lisboa
T. (+351) 213 918 090
geral@naturway.pt
www.naturway.pt

ONCE UPON A DAY

EN 10 KM 33,5, Setúbal
T. (+351) 213 254 040
estevalda@gmail.com

ORIGINAL LISBON TOURS

Travessa dos Lagares, 16, 2.º, Lisboa
T. (+351) 916 060 768
originalxtours@gmail.com
www.lisbon-chillout-freetour.com

PIC MY DAY

Rua Viriato, 27, 5.º C, Lisboa
T. (+351) 213 521 100
geral@picmyday.pt
www.picmyday.pt

PORTUGAL ROTAS E TOURS

Azinhaga dos Lameiros,
15, Armazém 3A, Lisboa
T. (+351) 217 552 861
tours@portugalrotasetours.com
www.portugalrotasetours.com

PORTUGAL EXPERT

T. (+351) 912 991 664
info@portugalexpert.pt
portugalexpert.pt/

PORTUGUESE FOR A DAY TOURS

Rua David Lopes, 29, R/C Esq., Lisboa
T. (+351) 913 958 803
info@portugueseforadaytours.com
www.portugueseforadaytours.com

SAL

Av. Bento Gonçalves 9, 2.º Esq.,
Setúbal
T. (+351) 919 361 725
sal@sal.pt
www.sal.pt

SALAMALEQUES

Rua Jorge Nunes, 2, Sesimbra
T. (+351) 212 231 724
geral@salamaleques.pt
www.salamaleques.pt

SANDEMANS NEW EUROPE TOURS

Rua Arco Marquês Alegrete, 2
Palácio dos Aboim
1100-034 Lisboa
info@neweuropetours.eu
www.newlisbontours.com

SEGWAY TEJO

Rua das Olarias, 35, Lisboa
T. (+351) 964 483 321
segwaytejo@tejtourism.pt
www.tejtourism.pt

SELECTION TOURS

LISBOA CARD PARTNER

Rua Tierno Galvan, 9, Lisboa
T. (+351) 965 802 459
tours@selectiontours.com
www.selectiontours.com

SITGO

Rua Mário Dionísio, 9A, Lisboa
T. (+351) 936 127 609
operations@sitgo.pt
www.sitgo.pt

SMARTBUS

Rua José Travassos, 15 B,
Loja 1600-410, Lisboa
T. (+351) 919 598 010
geral@smartbus.pt
www.smartbus.pt

SMART SIGHTSEEING

Rua do Comércio, 170, Lisboa
T. (+351) 913 912 163
info@smartsightseeing.pt
www.smartsightseeing.pt

SPINACH TOURS

Rua do Crucifixo, 86, 3.º Dto, Lisboa
T. (+351) 213 461 206
spinach@spinach.global

TÁ NO IR

Estrada do Macieira, 2,
C/V Esq., Sintra
T. (+351) 969 051 959
geral@tanoir.com.pt
www.tanoir.com.pt

TAKE LISBOA FREE TOURS

Rua João do Outeiro, 58 R/C, Lisboa
T. (+351) 914 059 080
hello@takefreetours.com
www.takefreetours.com

DÉCOUVRIR LISBOA

TEJO TOURS

Rua das Olarias, 35, Lisboa
T. (+351) 964 483 321
tejotours@tejotourism.pt
www.tejotourism.pt

TIME TRAVELLERS

Av. General Roçadas, 157,
8.º, Lisboa
T. (+351) 965 107 138
geral@timetravellers.pt
www.timetravellers.pt

TOURS OF MY LIFE

Av. Rio de Janeiro, 18, 1.º Dto., Lisboa
T. (+351) 912 816 661
toursofmylife.lisbon@gmail.com
www.toursofmylife.com

TUGATRIPS

Rua Vale da Carrasqueira,
9, 3.º, Ericeira
T. (+351) 911 146 146
geral@tugatrips.com
www.tugatrips.com

TUKGUIDE PORTUGAL LISBOA CARD PARTNER

Rua do Instituto Industrial, 18, Lisboa
T. (+351) 919 920 000
reservas@tukguideportugal.pt
www.tukguideportugal.pt

TUK TUK TEJO

Rua das Olarias, 35, Lisboa
T. (+351) 964 483 321
tuktuktejo@tejotourism.pt
www.tejotourism.pt

TUPER

Rua Almirante Barroso,
13, 2.º, Lisboa
T. (+351) 213 511 750
geral@tuper.pt
www.tuper.pt

UBTUK

Calçada da Tapada, 110, 1.º Esq.,
Lisboa
T. (+351) 933 302 666
hugofranco@rbridge.pt
www.ubtuk.pt

VAN TOUR WAY OF LIFE

Costa do Castelo, 12, 3.º Dto., Lisboa
T. (+33) 662 805 114
vantour.wol@gmail.com
https://www.vantour-wol.com/

VANELLUS

Rua Marcelino Mesquita, 11, Loja 4,
Escritório 1, Linda-a-Velha
T. (+351) 213 632 048
vanellus.geral@gmail.com
vanellus.pt

VERTENTE NATURAL LISBOA CARD PARTNER

Apartado 1077, Santana, Sesimbra
T. (+351) 210 848 919
info@vertentenatural.com
www.vertentenatural.com

VOX CITY TOURS LISBOA CARD PARTNER

Rua dos Douradores, 16, Lisboa
T. (+351) 925 549 106
vox@boostportugal.com
www.portugalcitytours.com

WALKBOX SELF-GUIDED TOURS

Alameda Alto da Barra, 32, Oeiras
T. (+351) 916 193 008
hello@walkboxapp.com
www.walkboxapp.com

WEEKEND TREASURE

Rua Almirante Sarmiento Rodrigues, 6,
7.ºB, Lisboa
T. (+351) 917 067 679
info@weekendtreasure.pt
www.weekendtreasure.pt

WELCOME MADEIRA

Rua Prof. Henrique de Barros,
9C-9D, Lisboa
T. (+351) 225 100 529
geral@welcomemadeira.pt
www.welcomemadeira.pt

WE WORK LIFE

Rua José Lopes Casquilho, Cond.
Cerrado da Eira, Casa 4, Murteira,
Loures
T. (+351) 916 655 075
juliogouveia_2@hotmail.com
www.lifetravel.pt

SURF

SURF PRO SURF SCHOOL

Praia da Mata/Praia do Norte,
Costa da Caparica
T. (+351) 939 219 023
surfprosurfschool@gmail.com
www.surfpro.pt

AUTRES SPORTS

OFFROAD CENTER BIANCHI PRATA

Rua 13 de Maio, Carregado
T. (+351) 911 564 347
offroadcenter_carregado@
bianchiprata.com
www.bianchiprata.com

ACADEMIA DE GOLFE DE LISBOA

Azinhaga das Galhardas, Lisboa
T. (+351) 217 960 108
www.academiadegolfedelisboa.pt

CLUBE DE GOLFE DO PAÇO DO LUMIAR

Rua Formozinho Sanchez, 79, Lisboa
T. (+351) 217 591 719
www.golfepacodolumiar.pt

OUTSIDE LISBOA**BELAS CLUBE DE CAMPO**

Alameda do Aqueduto, Club House, Belas
T. (+351) 219 626 640
www.belasclubedecampo.pt

CAMPO DE GOLFE DO MONTADO

Urbanização Golfe do Montado, Algeruz, Palmela
T. (+351) 265 708 150
www.montadoresort.com

AROEIRA PINES CLASSIC E AROEIRA CHALLENGE

Herdade da Aroeira, Charneca da Caparica
T. (+351) 212 979 110
www.aroeira.com

CLUBE DE GOLFE DA QUINTA DA MARINHA

Quinta da Marinha, Rua Clube, Casa 36, Cascais
T. (+351) 214 860 180
www.quintadamarinha.com

DOLCE CAMPO REAL

Dolce Campo Real, Rua do Campo, Turcifal
T. (+351) 261 960 900
www.dolcecamporeal.com

GOLF ALDEIA DOS CAPUCHOS

Largo Aldeia dos Capuchos, Costa da Caparica
T. (+351) 212 909 046
golf@cpcaparicalisbon.com
www.golfaldeiadoscapuchos.com

GOLF DO ESTORIL

Av. da República, Estoril
T. (+351) 214 680 176
www.palacioestorilhotel.com

GUARDIAN SUCESSO GOLF

Bom Sucesso, Vau, Óbidos
T. (+351) 262 965 310
www.guardiangolf.net

LISBON SPORTS CLUB

Casal da Carregueira, Belas
T. (+351) 214 310 077
www.lisbonclub.com

OEIRAS GOLF E RESIDENCE

Av. Casal de Cabanas, Lote 140, Barcarena
T. (+351) 965 002 755
www.orizontegolf.com

OITAVOS DUNES - NATURAL LINKS GOLF

Quinta da Marinha, Casa da Quinta, 25, Cascais
T. (+351) 214 860 000
www.oitavosdunes.pt

PENHA LONGA GOLF

Campo Atlântico
Estrada da Lagoa Azul, Linhó, Sintra
T. (+351) 219 249 031
www.penhalonga.pt

PESTANA BELOURA GOLFE

Rua das Sesmarias, 3, Quinta da Beloura
T. (+351) 219 106 350
www.pestanagolf.com

PRAIA D'EL REY GOLF & BEACH RESORT

Av. Dona Inês de Castro, 1, Vale das Janelas, Amoreira, Óbidos
T. (+351) 262 099 587
www.praia-del-rey.com

QUINTA DO PERU GOLF & COUNTRY CLUB

Alameda da Serra, 2, Quinta do Conde, Sesimbra
T. (+351) 212 134 320
quintadoperu@reformosa.com
www.clubgolfquintadoperu.com

RIBAGOLFE LAKES E RIBAGOLFE OAKS

Vargem Fresca, EN 119, Infantado Samora Correia
T. (+351) 263 930 040
www.ribagolfe.pt

ROYAL ÓBIDOS GOLFE RESORT

Cabeço da Serra, Vau, Óbidos
T. (+351) 262 960 241
www.royalobidos.com

TROIAGOLF CHAMPIONSHIP COURSE

Tróia Golf, Carvalhal, Tróia
T. (+351) 265 494 024
www.troiagolf.com

WESTCLIFFS

Av. Inês de Castro, 1, Óbidos,
T. (+351) 262 905 152
www.westcliffs.com

**CENTRES
COMMERCIAUX ET
GRANDS MAGASINS****AMOREIRAS SHOPPING CENTER****LISBOA CARD PARTNER**

Av. Engenheiro Duarte Pacheco,
Lisboa
T. (+351) 213 810 200
www.amoreiras.com

ARMAZÉNS DO CHIADO

Rua do Carmo, 2, Lisboa
T. (+351) 213 210 600
armazensdochiado@multi.eu
www.armazensdochiado.com

CASA DA GUIA

Estrada Nacional 247,
Quinta São José da Guia, Cascais
T. (+351) 214 843 215
www.casadagua.com

CENTRO COLOMBO

Av. Lusíada, Lisboa
T. (+351) 217 113 636
www.colombo.pt

**CENTRO COMERCIAL
CAMPO PEQUENO**

Centro Lazer Campo Pequeno, Lisboa
T. (+351) 217 998 450
galeriacomercial@campopequeno.
com
www.campo Pequeno.com

CENTRO VASCO DA GAMA

Av. Dom João II, 40, Lisboa
T. (+351) 218 930 600
centrovascodagama@sonaesierra.
com
www.centrovascodagama.pt

**EL CORTE INGLÉS
DEPARTMENT STORES****LISBOA CARD PARTNER**

Av. António Augusto de Aguiar, 31,
Lisboa
T. (+351) 213 171 700
relacoespublicas@elcorteingles.pt
www.elcorteingles.pt

**FREEPORT LISBOA
FASHION OUTLET****LISBOA CARD PARTNER**

Av. Euro 2004, Alcochete
T. (+351) 212 343 501
freeport.info@viaoutlets.com
www.freeportfashionoutlet.pt

**GASTRONOMIE
ET VINS****ADEGA MÃE**

Estrada Nacional 8, Carvalhal,
Torres Vedras
T. (+351) 261 950 100
geral@adegamae.pt
www.adegamae.pt

CASA CADAVAL

Rua Vasco da Gama, Muge
T. (+351) 243 588 040
geral@casacadaval.pt
www.casacadaval.pt

CASA SANTOS LIMA

Quinta da Boavista, Aldeia Galega
da Merceana, Alenquer, Torres Vedras
T. (+351) 263 760 621
geral@casasantoslima.com
www.casantoslima.com

**COMISSÃO VITIVINÍCOLA
DA REGIÃO DE LISBOA**

Rua Cândido dos Reis, 1,
Torres Vedras
T. (+351) 261 316 724
cvr.lisboa@mail.telepac.pt
www.vinhosdelisboa.com

**COMISSÃO REGIONAL
DE VINHOS DA PENÍNSULA
DE SETÚBAL**

BlueBiz – Parque Empresarial
da Península de Setúbal, Estrada Vale
da Rosa, Edifício VII, R/C e Piso 1,
Ala Nascente, Setúbal
T. (+351) 212 337 100/
212 337 108
geral@cvr-psetubal.com
www.vinhosdapeninsuladesetubal.org

FILIFE PALHOÇA VINHOS

E.N. 5, KM 24.8, CCI 6520, Quinta da
Invejosa, Poceirão
T. (+351) 265 995 886
geral@filipepalhoca.pt
www.filipepalhoca.pt

GARRAFEIRA NACIONAL

Rua de Santa Justa, 18, Lisboa
T. (+351) 218 879 080
info@garrafeiranacional.com
www.garrafeiranacional.com

MANZWINE

Largo da Praça, 8A, Cheleiros
T. (+351) 214 269 710
info@manzwine.com
www.manzwine.com

QUINTA DE SANT'ANA

Rua Direita, 3, Gradil, Mafra
T. (+351) 261 963 550
geral@quintadesantana.com
www.quintadesantana.com

QUINTA DO SANGUINHAL

Quinta das Cerejeiras, Apartado 5,
Bombarral
T. (+351) 262 609 190
info@vinhos-sanguinhal.pt
www.vinhos-sanguinhal.pt

**ROTA DE VINHOS DA PENÍNSULA
DE SETÚBAL**

Casa Mãe da Rota de Vinhos, Largo
de São João Baptista, Palmela
T. (+351) 212 334 398
info@rotavinhospsetubal.com
www.rotavinhospsetubal.com

SINGULARTRIPS

Av. Óscar Monteiro Torres,
20, 2.º E, Lisboa
T. (+351) 212 69 69 40/
964 30 63 10
singulartrips@gmail.com
www.singulartrips.com

TAYLOR'S PORT

Rua Cais de Santarém, 4-6-8, Lisboa
T. (+351) 218 863 105
sprovas.lx.taylor@taylor.pt
www.taylor.pt

VINI PORTUGAL**LISBOA CARD PARTNER**

Rua Mouzinho da Silveira, 5, Lisboa
T. (+351) 213 569 890
sala.ogival@viniportugal.pt
www.viniportugal.pt

WINE WITH A VIEW

Travessa do Fiuza,
39 – porta 3, Lisboa
T. (+351) 939 315 778
barbara@winewithaview.pt
winewithaview.pt

SOUVENIRS

ELÉCTRICO DE LISBOA

Tramway miniature originale à l'échelle

T. (+351) 914 980 251

electricodelisboa@hotmail.com

LISBOA SHOP

LISBOA CARD PARTNER

Rua do Arsenal, 7-15, Lisboa

T. (+351) 210 312 802

info@lismarketing.pt

www.visitlisboa.com

MODE

OUTRA FACE DA LUA

Rua da Assunção, 22, Lisboa

T. (+351) 218 863 430

baixa@aoutrafacedalua.com

www.aoutrafacedalua.com

BOUTIQUE DOS RELÓGIOS

ARTAVENIDA

Av. da Liberdade, 194 C, Lisboa

T. (+351) 932 565 301

tempus@tempus.pt

www.boutiquedodosrelogios.pt

SAPATARIA DO CARMO

Largo do Carmo, 26, Lisboa

T. (+351) 213 423 386

geral@sapatariadocarmo.com

www.sapatariadocarmo.com

BIJOUTERIES

JOALHARIA FERREIRA MARQUES

Praça Dom Pedro IV, 7-9, Lisboa

T. (+351) 213 423 723

joferreiramarques@gmail.com

OPTICIEN

OLHAR DE PRATA

Av. Fontes Pereira de Melo, 21, Lisboa

T. (+351) 213 513 230

olhardeprata@gmail.com

www.olhardeprata.pt

PARFUMERIE

PERFUMES E COMPANHIA

(LOJA ROSSIO)

Praça Dom Pedro IV, 45-50, Lisboa

T. (+351) 211 554 480

lojaonline@perfumesecompanhia.pt

www.perfumesecompanhia.pt

FESTIVALS



Lisboa Soa

Du 24 au 27 août ; Quartel Largo Residências ; Largo Cabeço de Bola (bus : 730) ; Carpintarias de São Lázaro ; Rua de São Lázaro 72 (bus : 760). Entrée gratuite. Plus d'informations sur : lisboasoa.com

Lisboa Soa, un festival d'art sonore, d'écologie et de culture auditive, est de retour pour mettre en valeur la création artistique contemporaine. Inspiré des espaces publics non seulement écologiques, mais aussi socialement équitables et inclusifs, le festival propose des installations sonores, des performances et des ateliers d'éducation et d'exploration auditive. En plus d'un plus grand nombre d'ateliers éducatifs, Lisboa Soa vous invite à vous immerger dans les ondes sonores et à expérimenter l'espace, en stimulant l'écoute et en défiant la sensibilité du public à des phénomènes souvent imperceptibles.



TODOS

Du 26 août au 10 septembre; les week-ends; à différentes heures; dans divers espaces culturels et de loisirs de Lisboa. Entrée gratuite. Plus d'informations sur : festivaltodos.com

Les arts du spectacle contemporains invitent chacun à s'immerger dans une convivialité culturelle qui détruit les barrières et les ghettos territoriaux associés à l'immigration dans une idée inclusive de la culture. La musique, le théâtre, la danse, le *street art*, les performances, ainsi que les expositions de photos et les projections de courts métrages célèbrent l'inter-culturalité de Lisboa. À l'art s'ajoute la diversité gastronomique proposant des saveurs venues des quatre coins du monde. Dans cette 15e édition, en plus de présenter davantage d'activités, la modalité des excursions est également inaugurée, créant un axe qui permet un plus grand contact entre le public et entre le public et les artistes.



MEO Kalorama

31 août ; à partir de 15:00 ; Parque da Bela Vista ; Av. Almirante Gago Coutinho (bus : 32B, 208, 755, 794).

Billets : à partir de 69,55 euros. Plus d'informations sur : meokalorama.pt

Le plus grand festival de musique d'été d'Europe est de retour au Parque da Bela Vista. La deuxième édition de Meo Kalorama réunit sur scène des artistes nationaux et internationaux tels que Arcade Fire, Capitão Fausto, Dino d'Santiago, EU.CLIDES, Florence + The Machine, Rita Vian, The Blaze, The Hives, The Prodigy, parmi beaucoup d'autres. Outre « kalorama », c'est-à-dire « bela vista » (belle vue) en grec, cet événement aborde également la durabilité, l'innovation et l'inclusion, l'utilisation d'énergies plus vertes et encourage le commerce local ainsi que la réutilisation/recyclage des ressources.



Lisboa Magica Festival international de Magie de rue

Du 22 au 27 août; à différentes heures; dans plusieurs rues et espaces culturels de Lisboa. Entrée gratuite. Plus d'informations : www.lisboamagica.pt

Au mois d'août, la magie se déchaîne à Lisboa. Sous la direction artistique de Luis de Matos, matin, midi ou soir, vous pouvez assister à un spectacle de magie en vous promenant dans les rues de la capitale portugaise. La 11e édition de ce festival, qui célèbre l'universalité et l'intemporalité du langage artistique, réunit 15 artistes du Portugal, d'Argentine, du Brésil, de Cuba, d'Espagne, d'Angleterre, du Japon, d'Italie et de Singapour pour présenter 175 spectacles en pleine interaction avec l'espace public.



Poster Mostra

Jusqu'en septembre ; dans les rues de Marvila. Entrée libre. Plus d'informations sur : postermostra.com

Au moyen de mots, dessins, illustrations, photos et *mix media*, les affiches transforment les rues de Marvila en galerie à ciel ouvert et leurs différents formats rendent hommage à l'un des moyens de communication les plus puissants. Il s'agit de la huitième édition de l'initiative qui transforme ces rues de Lisboa en toiles, exposant le travail d'artistes confirmés ou émergents en pleine communion avec la population locale. Sean Riley, Inês Menezes, Paulo Arraiano, Ivo Canelas, Márcio Vilela et César Mourão figurent sur la liste. 17 lauréats des concours Open Call Poster et Open Call Sandeman vont rejoindre ces artistes.

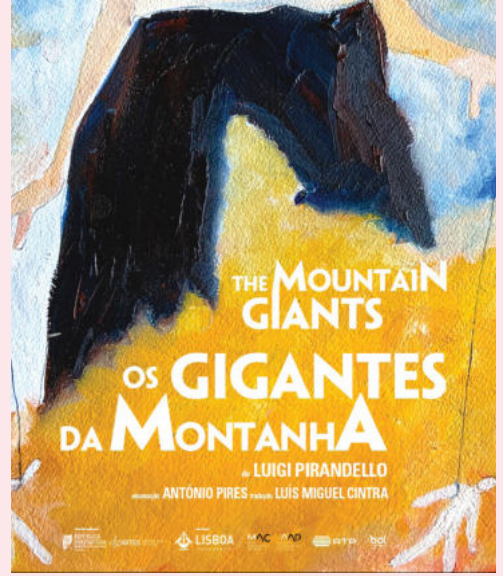

No País do Cinema La Terre et le Monde

9, 16, 23, 30 août ; à 21:30 ; Patio do Pólo Cultural das Gaivotas ; Rua das Gaivotas, 8 (bus : 65B, 706, 727, 774 | tram : 25E). Entrée gratuite. Plus d'informations sur : osfilhosdelumiere.com

« *La terre et le monde* » est le thème du cycle « No País do Cinema 2023 », organisé par l'association culturelle Les Enfants de Lumière, qui présente quatre films les soirs d'août. Outre les œuvres portugaises « Trás-Os-Montes », « Objets de lumière » et « Un fleuve nommé oiseau », « Le fleuve sacré » du Nord-américain Jean Renoir, est également projeté. Les œuvres abordent la Terre physique, sa morphologie, en proposant au public des moments de contemplation. Après chaque séance, une conversation informelle est organisée avec les cinéastes invités sur les films et les méthodes de travail associées à la création des œuvres présentées.

Os Gigantes da Montanha

Jusqu'au 19 août ; du lundi au samedi ; à 21:30 ; Ruínas et Museu Arqueológico do Carmo ; Largo do Carmo (métro: Baixa-Chiado). Billets : 16 euros. Plus d'informations sur : www.teatrobairro.org

Les soirs d'été, le théâtre prend place sur les ruines du Convento do Carmo avec « Les Géants de la montagne » du dramaturge sicilien Luigi Pirandello. Entre ombre et lumière, charme et cruauté, l'histoire se déroule au pied d'une montagne, lieu entre deux mondes, entre la vie et la mort, où le poète Cotrone, le Mage et son groupe de marginaux rencontrent la comtesse Ilse et sa troupe de comédiens ratés. Lors de cette rencontre Cotrone dévoile à Ilse et à sa troupe fatiguée et déçue la joie chaotique et vitale du théâtre ; le besoin d'amour, de passion, de mystère, ainsi que la dimension grotesque et ironique de la vie.



Magical Garden Sintra

Aladdin

Jusqu'au 10 septembre ; du mercredi au dimanche ; à 21:00, 22:00, 22:30 ; Jardim Novo do Palácio Nacional de Queluz ; Largo Palácio de Queluz (train : ligne de Sintra, gare de Queluz | bus : 1513, 1717). Billets : 14 euros, général ; 10 euros, famille ; 12 euros, étudiants et seniors. Plus d'informations sur : portugalagenda.com/event/magical-garden-aladdin

Le jardin du Palácio de Queluz va se remplir de lumières et de feux d'artifice pour accueillir le monde fantastique d'Aladin, accompagné de la princesse Jasmine et du génie de la lampe. Les héros de ce conte, ainsi que les autres personnages de l'histoire, atterrissent à Sintra avec un ensemble d'installations multimédia aux ambiances visuelles et sonores. Le public plonge dans l'histoire à travers les hologrammes qui donnent vie aux principaux personnages dont les voix sont interprétées par Igor Lima, dans la peau d'Aladin, Jasmin Andreia Brasil, dans celle de Jasmine, et Quimbé, qui jouera le rôle du génie de la lampe. Les visiteurs auront également l'occasion de parcourir un tunnel de lumière suggérant un voyage en tapis volant et d'adresser leurs vœux au génie de la lampe grâce à une installation de réalité augmentée. Ils pourront par ailleurs contempler un jet d'eau impressionnant de plus de dix mètres de hauteur.



Sois la bienvenue, Amalia

Jusqu'au 27 août ; tous les jours ; entre 10:00 et 20:00,
Teatro Tivoli BBVA ; Av. da Liberdade, 182 (métro :
Avenida). Billets : 10 euros, général. Plus d'informations
sur : teatrotivolibbva.pt

« Bem-Vinda Sejas, Amália » est l'exposition qui révèle sous différents modules, les différentes facettes et la singularité d'Amalia Rodrigues en tant que femme et artiste. L'espace « Amalia en privé » présente l'artiste au quotidien, hors scène, avec des photos et des manuscrits de ses poèmes. « Amalia dans sa loge » aborde le processus de préparation avant de monter sur scène, exposant quelques images des objets qu'elle emportait pour ses spectacles. « Amalia sur scène » et « Amalia globale » sont les espaces qui montrent l'artiste sur les scènes internationales à travers 14 photographies et coupures de presse internationales et où l'on découvre quatre robes emblématiques de ses tournées et de son passage sur les planches. Le support audiovisuel de « Amalia elle-même » et les archives mettent l'accent sur la génialité de la chanteuse.



Eternal Forest: Forest Time

Jusqu'au 27 août ; du mardi au dimanche ; de 10:00 à
19:00 ; Estufa Fria ; Parque Eduardo VII ; Alameda Edgar
Cardoso (métro : Parque | bus : 1704, 1716, 1723, 1724,
1725, 1726, 1728, 1729, 1730, 1733, 3704, 3709, 3715).
Billets : du lundi au samedi ; 3,50 euros ; Les dimanches ;
gratuit jusqu'à 14:00. Plus d'informations
sur : eternalforest.earth

Evgenia Emets a créé le projet artistique multidisciplinaire *Eternal Forest* en 2018. À travers la conception d'œuvres et d'expériences artistiques dans la forêt, il a pour objectif de faire réfléchir à l'écologie et à la biodiversité en reliant les individus et la nature, le public et l'écosystème de la forêt, par le biais de l'art et de la créativité. Parmi les expériences proposées au contact de la nature, le programme inclut des promenades, des performances, des audioguides, des séances de réflexion et des ateliers. Afin de sensibiliser à la protection de la nature, il s'adresse à des publics divers, aussi bien général que spécialisé, tels que des scientifiques, des biologistes, des architectes paysagers, des artistes plastiques et bien d'autres encore.



Plastique : Reconstruire notre monde

Jusqu'au 28 août ; du mercredi au lundi ; de 12:00 à 18:00 ; MAAT – Museu de Arte, Arquitetura e Tecnologia, Av. Brasília (train : ligne de Cascais, gare de Belém | bus : 728, 714, 727, 729, 751 | tramway : 15). Billets : général, 7 euros. Plus d'informations sur : maat.pt

Dans *Plástico: Reconstruir o Nosso Mundo*, les visiteurs découvriront trois ensembles portant sur l'origine, l'évolution et l'avenir possible de ce matériau. Sans vouloir être une exposition antiplastique, ces ensembles dessinent un parcours qui met à jour la relation humaine établie avec ces objets et emballages, depuis la manière dont ils sont fabriqués jusqu'aux façons dont on s'en débarrasse, en passant par l'usage qui leur est donné. Ce parcours débute par une installation vidéo sur les circonstances géologiques permettant de produire du plastique. La deuxième partie retrace l'histoire du plastique, de son origine naturelle aux expériences réalisées avec des matières synthétiques. Le troisième ensemble fait un bilan sur les efforts actuels pour repenser le plastique, développer des alternatives, réduire sa production et sa consommation, ainsi que pour promouvoir sa réutilisation.



Jorge Barradas dans le jardin de l'Europe

Jusqu'au 28 août ; du mardi au vendredi ; de 10:00 à 13:00 et de 14:00 à 18:00 ; samedi et dimanche ; de 10:00 à 14:00 et de 15:00 à 18:00 ; Museu Nacional de Arte Contemporânea ; Rua Serpa Pinto, 4 (métro : Baixa-Chiado | bus : 60, 208, 758 | tramway : 28). Billets : 4,50 euros. Plus d'informations sur : museuartecontemporanea.gov.pt

L'exposition *Jorge Barradas no Jardim da Europa* représente un voyage artistique à travers près de 70 œuvres du moderniste portugais. Organisée en quatre sections, elle présente un ensemble de tableaux de différents formats et utilisant différentes techniques qui transportent le public dans la vie lisboète des années 1920 et 1930, dans les cafés et théâtres de la capitale. Il s'agit de la plus grande exposition consacrée à cet artiste. Elle réunit des œuvres emblématiques de ses 60 années de carrière provenant du Museu Nacional de Arte Contemporânea, de l'Instituto de História da Arte da faculté de sciences sociales et humaines/NOVA et de la Fondation Millennium bcp.

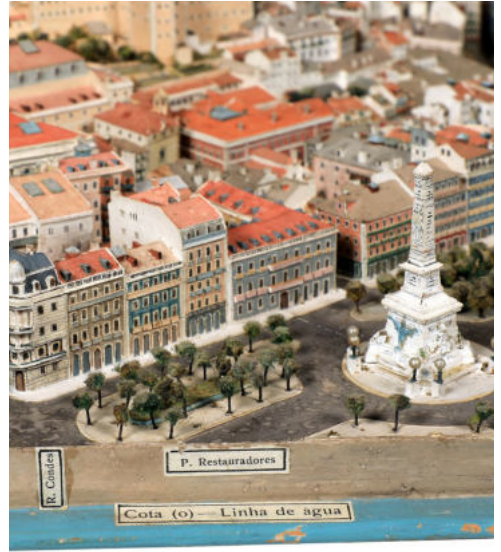

La dimension immersive Jorge Marçal da Silva

Jusqu'au 31 août ; du lundi au vendredi ; de 10:00 à 18:00 ; Arquivo Fotográfico ; Rua da Palma, 246 (métro : Martim Moniz | bus : 208, 708, 734 | tramways : 12E, 28E). Entrée libre. Plus d'informations sur : arquivomunicipal.lisboa.pt

Jorge Marçal da Silva (1878-1929) était chirurgien et photographe amateur. Il a pris sa première photo le 12 août 1906, un portrait de famille dans son jardin, par une après-midi de dimanche à Lisboa. Cette exposition rassemble près de quatre mille images de cet auteur, des tirages gélatino-argentiques sur verre, et met à l'honneur sa production dans le domaine de la stéréoscopie révélant ainsi les tendances photographiques de l'époque, entre famille et amis, patrimoine immatériel, construit et naturel, promenades et voyages. On pourra contempler ces images grâce à des procédés historiques et actuels, et découvrir également des tirages d'époque, des registres des photographies de l'auteur et autres objets personnels.

Ville-miniature Maquette du pompier Luís Pereira de Carvalho

Jusqu'au 3 septembre ; du mardi au dimanche ; de 10:00 à 18:00 ; Museu de Lisboa – Palácio Pimenta ; Campo Grande, 245 (métro : Campo Grande | bus : 701, 717, 731, 735, 736, 738, 747, 750, 755, 767, 778, 783, 796, 798). Billets : 3 euros. Plus d'informations sur : museudelisboa.pt

Luís Caetano Pereira de Carvalho a construit, 26 ans durant, la pièce centrale de l'exposition Ville-miniature, surnommée par l'équipe du musée « maqueta do bombeiro ». Le travail minutieux fait en bois polychrome possède 2,21 mètres de longueur sur 0,89 mètres de largeur, à une échelle de 1:1000. Cette maquette représente la ville de Lisboa au cours des premières décennies du XXe siècle. Elle reproduit tous les immeubles minutieusement étudiés et créés en respectant toutes leurs caractéristiques et leurs couleurs de l'époque, un travail qui nous révèle l'évolution de la ville et les différences apparues depuis lors au fil du temps.

Découvrez par vous- -même



Lisboa, faite de foi et d'histoire

Lisboa est riche en histoire et en culture, et son patrimoine religieux est un témoignage vivant de siècles de dévotion et de foi. Parmi les nombreuses églises qui parsèment ses rues sinueuses, certaines s'imposent comme de véritables symboles de religiosité. Des plus anciennes aux plus populaires, vous pouvez explorer Lisboa en suivant un itinéraire riche en exemples de décoration et d'architecture qui charment les visiteurs, les curieux et les dévots.

Sur une promenade qui traverse la Rua Cor de Rosa, vous trouverez l'église de São Paulo, reconstruite au XVIII^e siècle après le tremblement de terre de 1755 pour remplacer celle qui se trouvait au même endroit depuis le XV^e siècle. Outre sa façade principale entièrement recouverte de pierres, l'intérieur est décoré en style rococo, avec un plafond en bois peint.

L'église de São Sebastião da Pedreira est située à Avenidas Novas. Construite au XVII^e siècle, ce monument est formé d'une seule nef et affiche une décoration ba-



roque des XVIIe et XVIIIe siècles, mettant en valeur les œuvres de sculpture sur bois blanc et doré et l'héritage de carreaux de faïence traditionnels faisant allusion à Saint Sébastien.

Dédiée à Saint João de Brito, un saint jésuite du XVIIe siècle, une église en son honneur a été inaugurée à Alvalade au XXe siècle. À l'intérieur, vous trouverez des murs tapissés de carreaux de faïence polychromes et plusieurs piédestaux avec des sculptures en céramique. Une partie de la collection de l'église démolie de Nossa Senhora da Conceição Nova est conservée ici, comme trois retables, la statue qui lui donne son nom et un crucifix.

Ne manquez pas de visiter l'église de Nossa Senhora de Fátima, à proximité de la Fondation Gulbenkian et de ses jardins. L'édifice présente une architecture moderne et lumineuse. À l'intérieur, vous pourrez admirer les vitraux et les mosaïques du grand peintre et artiste Almada Negreiros, les peintures murales de Lino António et Henrique Freitas, ainsi que les sculptures de Leopoldo de Almeida, Anjos Teixeira et Francisco Franco, ce dernier étant l'auteur des statues des apôtres de la façade principale.

L'un des exemples les plus importants de l'architecture maniériste au Portugal est représenté par l'église de

Nossa Senhora da Luz, sur la place du même nom, dans le quartier de Carnide. Construit en 1575 par l'Infante D. Maria, fille du roi Manuel Ier, ce monument fascine les visiteurs par plusieurs détails tels que le tombeau très simple de la dépouille de l'infante, le retable maniériste en bois sculpté doré avec des peintures de Francisco Venegas et Diogo Teixeira et les bas-reliefs Renaissance du maître-autel, représentant des figures allégoriques.

Datant du XVIIe siècle, l'église de Madre de Deus, construite en 1550, révèle des détails intérieurs de sculpture et de carreaux de faïence qui invitent tous les curieux à entrer et à découvrir certains des meilleurs exemples du style baroque au Portugal. Le monument abrite le Musée national de l'azulejo, une visite incontournable pour ceux qui veulent découvrir l'importance de l'art des carreaux de faïence portugais.

L'église de Memória, également connue sous le nom d'église de Nossa Senhora do Livramento et de São José, est également un lieu à visiter. Située relativement près de la Tour de Belém, elle a été construite à la mémoire du roi José Ier. Son architecture suit les règles pombalines à l'intérieur et un style architectural baroque.

Ce ne sont là que quelques exemples des nombreuses églises, œuvres d'art et monuments de Lisboa qui ont traversé les siècles. Découvrez-les par vous-même.



Sur le chemin des fans orientaux

Jusqu'au 10 septembre ; du mardi au dimanche ; de 10:00 à 18:00 ; Museu do Oriente ; Av. Brasília, Doca de Alcântara (bus : 712, 713, 714, 727, 742, 751, 756, 728, 732, 760, 720, 738 | tramways : 15E, 18E | train : ligne de Cascais, gare d'Alcântara-Mar). Billets : 6 euros.

Plus d'informations sur : foriente.pt

Depuis son introduction en Occident, l'éventail est un objet de fascination qui rassemble de puissants messages sociaux et culturels : luxe, exotisme, statut et pouvoir. L'exposition *Na Senda dos Leques Orientais* présente 180 pièces qui retracent l'histoire, les caractéristiques et les usages de l'éventail chinois en Europe à partir du XVI^e siècle. Elle inclut des exemplaires rares, plusieurs œuvres de peinture, sculpture, photographie, porcelaine, ainsi que des documents graphiques illustrant leur utilité. Cette exposition propose un parcours de l'histoire de l'éventail, depuis son origine et ses processus de fabrication jusqu'à ses fonctions dans différents contextes.



En brut : Relations émouvantes

Jusqu'au 10 septembre ; du mardi au dimanche ; de 10:00 à 19:00 ; dernière entrée à 18:30 ; Museu CBB ; Praça do Império (bus : 28, 714, 727, 729, 751 | tramway : 15 | train : ligne de Cascais, gare de Belém). Billets : 5 euros, général. Plus d'informations sur : ccb.pt

L'exposition *Em Bruto: Relações Comoventes* est une grande installation adaptée au lieu où elle est présentée. De la Fundación Cerezales Antonino y Cinia de León, en Espagne, au CCB, cette composition artistique utilise des poutres, des tréteaux et des solives afin de convoquer des notions liées à la reconstruction de l'espace et à sa reconfiguration. Le résultat est une structure physique qui propose une réflexion sur l'architecture, la ville, l'espace et la modernité. Par conséquent, l'exposition inclut une salle de lecture où il est possible de consulter les livres mentionnés dans l'installation, ainsi qu'une salle d'introduction à la nouvelle pièce présentant des éléments choisis par l'artiste Fernanda Fragateiro, un espace qu'elle intitule « Materials Lab ».



Archipelago Hervé Di Rosa

Jusqu'au 11 septembre ; du mercredi au lundi ; de 12:00 à 18:00 ; MAAT – Museu de Arte, Arquitetura e Tecnologia ; Av. Brasília (train : ligne de Cascais, gare de Belém | bus : 728, 714, 727, 729, 751 | tramway : 15). Billets : général, 7 euros. Plus d'informations sur : maat.pt

Archipelago Hervé Di Rosa est une invitation à explorer et à découvrir de nouveaux mondes. Établissant un parallèle avec les voyages racontés par Jules Verne, cette exposition propose une visite du MIAM – Musée international des Arts modestes, fondé par Hervé Di Rosa et Bernard Belluc, à travers une vaste sélection d'œuvres réunies pendant plus de 40 ans. De la bande dessinée à l'art commercial en passant par l'art traditionnel, l'art naïf, l'art brut, le psychédéisme et le cinéma, il s'agit d'une collection vaste et variée.



La Terre est-elle encore ronde ?

Jusqu'au 17 septembre, du mardi au vendredi, de 10:00 à 13:00 et de 14:00 à 18:00 ; samedi et dimanche, de 10:00 à 14:00 et de 15:00 à 18:00, Museu Nacional de Arte Contemporânea, Rua Serpa Pinto, 4 (métro : Baixa-Chiado | bus : 60, 208, 758 | tramway : 28). Billets : Plus d'informations sur : museuartecontemporanea.gov.pt

« A Terra ainda é redonda? » C'est la question posée par l'artiste Cristina Ataíde dans une exposition qui présente les différentes dimensions de l'altération de la matière. Avec plusieurs œuvres créées exprès pour cette exposition, nous pouvons observer le style et le langage de l'artiste, créés par un besoin intérieur et concevant des formes évoluant entre le topologique et le psychique, grâce à l'appréciation du paysage. Entre dessin, sculpture et installation, les 40 œuvres proposées nous permettent de créer des liens entre le matériel et le spirituel.



Urban [R]evolution

Jusqu'au 3 décembre ; tous les jours ; de 10:30 à 19:30 ; Cordoaria Nacional ; Av. da India (bus : 728, 3701).
Billets : du lundi au vendredi, 13 euros, général, 10 euros, étudiants et seniors ; samedi, dimanche et jours fériés,
15 euros, général, 12 euros, étudiants et seniors. Plus d'informations sur : urbanrevolution.pt

Urban [R]evolution est la plus grande exposition portugaise d'art urbain. Présentant une dimension interactive diversifiée, cet événement, dont l'organisation a été confiée à Pauline Foessel et Pedro Alonzo, réunit 18 artistes portugais et étrangers. Incluant des installations originales, elle raconte le développement de l'art urbain, depuis sa phase initiale sous forme de graffiti et de peintures dans le métro jusqu'à la consécration du street art. Les différentes parties de l'exposition ont subi l'intervention directe de chaque artiste au cours du processus de montage. Plusieurs espaces immersifs ont été créés exclusivement pour l'occasion, transformant la Cordoaria en un espace reflétant les divers styles et techniques ayant évolué au fil du temps, depuis la genèse de l'art urbain à l'actualité.



Dinosaures Le retour des géants

Jusqu'en septembre ; du mardi au vendredi ; de 10:00 à 18:00 ; dernière entrée à 17:30 ; week-end ; de 10:00 à 19:00 ; dernière entrée à 18:30 ; Pavilhão do Conhecimento, Centro Ciência Viva ; Largo José Mariano Gago (métro : Oriente | bus : 400, 705, 708, 725, 728, 744, 750, 759, 782, 794). Billets : 11 euros, général ; enfants jusqu'à 11 ans ; seniors, 8 euros. Plus d'informations sur : pavconhecimento.pt

Quelles espèces de dinosaures ont vécu au Portugal il y a des millions d'années ? Prenez vos brosses et vos pelles, et entrez dans le monde de la paléontologie au Pavilhão do Conhecimento. À l'occasion d'un intrépide voyage jusqu'au Mésozoïque, découvrez de près les dinosaures les plus charismatiques, comme le *Tyrannosaurus rex* et le *Triceratops* grandeur nature. Au fil de différentes étapes, qui vont de la tente de campagne au laboratoire, les visiteurs peuvent participer à une fouille archéologique, découvrir les sons du Crétacé, faire une illustration scientifique d'un dinosaure et reconstituer son squelette.

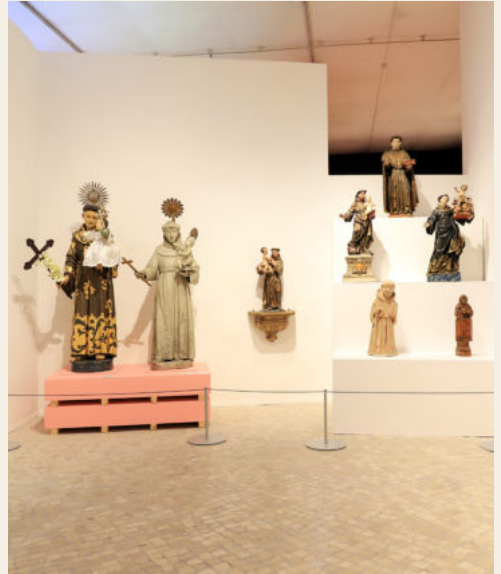

Vita Prima. Santo António au Portugal

Jusqu'au 31 décembre ; du mardi au dimanche ; de 10:00 à 18:00 ; Museu de Lisboa – Palácio Pimenta ; Campo Grande, 245 (métro : Campo Grande | bus : 701, 717, 731, 735, 736, 738, 747, 750, 755, 767, 778, 783, 796, 798). Billets : 3 euros. Plus d'informations sur : museudelisboa.pt

« Vita Prima. Santo António em Portugal » se veut un voyage dans la vie du jeune Fernando de Bulhões. Santo António a eu deux vies avec un tournant en rejoignant l'Ordre des Frères Mineurs. Si, d'une part, en Italie et en France, il est plus connu comme prédicateur et maître de cet Ordre, d'autre part, au Portugal, la tradition orale a tenté de conserver le souvenir de l'enfance et de la jeunesse de ce personnage. Cette exposition est une proposition pour comprendre comment le saint et les valeurs qui lui sont associées (sacrées et profanes) sont devenus les piliers identitaires de Lisboa.



Japon : Fêtes et traditions

Jusqu'au 31 décembre ; du mardi au dimanche ; de 10:00 à 18:00 ; Museu do Oriente ; Av. Brasília, Doca de Alcântara (bus : 712, 713, 714, 727, 742, 751, 756, 728, 732, 760, 720, 738 | tramways : 15E, 18E | train : ligne de Cascais, gare d'Alcântara-Mar). BILLETS : 6 euros. Plus d'informations sur : foriente.pt

La célébration du Nouvel an, les fêtes des Garçons et des Filles, les rituels de purification, de protection et les rites funéraires, ainsi que les cultes de la fertilité et les cérémonies de fin d'année s'inscrivent parmi les fêtes et les rituels du Japon, pays rempli de traditions religieuses dont l'origine se situe principalement dans le shintoïsme, rejointes par des pratiques issues du bouddhisme et du christianisme. L'exposition *Japão: Festas e Tradições* propose un voyage immersif dans ces festivités. Entre mises en scène, reconstitutions d'autels et d'espaces de culte, objets de dévotion, statuettes et illustrations, elle contient plus de 1500 pièces à découvrir.

FOLLOW ME
LISBOA

PROPRIÉTÉ

TURISMO DE LISBOA
T. +351 210 312 700
Fax: +351 210 312 899
www.visitlisboa.com
atl@visitlisboa.com
NIF: 501 880 160



DIRECTEUR

PAULA OLIVEIRA

N.º 324 | AOÛT 2023

PUBLICITÉ

LISMARKETING
info@lismarketing.pt
T. (+351) 210 312 800

EDITOR | RÉDACTION



Edifício Lisboa Oriente
Av. Infante D. Henrique, 333 H, 49
1900-282 Lisboa
T. (+351) 218 508 110
Fax: (+351) 218 530 426
lpmcom@lpmcom.pt

SECRÉTARIAT

Ana Paula Pais
T. (+351) 218 508 110
followmelisboa@lpmcom.pt

Follow Me Lisboa adopte le format exclusivement par véhicule promotionnel du tourisme dans la ville de Lisboa.

Les informations relatives aux spectacles et aux équipements sont fournies par les organisateurs respectifs. L'éditeur décline donc toute responsabilité en cas d'annulation de programme ou de représentation, ainsi que de modification de date, d'horaire ou de contenu.



ENCORE
À VOIRE

Kukas. Hommage à la géométrie

Jusqu'au 27 août ; du mardi au vendredi ; de 10:00 à 13:00 et de 14:00 à 18:00 ; samedi et dimanche ; de 10:00 à 14:00 et de 15:00 à 18:00 ; Museu Nacional de Arte Contemporânea ; Rua Serpa Pinto, 4 (métro : Baixa-Chiado | bus : 60, 208, 758 | tramway : 28). Billets : 4,50 euros. Plus d'informations sur : www.museuartecontemporanea.gov.pt

Inaugurée le jour où l'auteur du premier renouvellement du langage formel de la joaillerie au Portugal fête ses 95 ans, l'exposition Kukas. Hommage à la géométrie présente des pièces créées récemment, des objets et des matériaux divers, sous forme de colliers, pendentifs, broches, boucles d'oreille, boutons de manchette et bracelets, en or, argent, perles baroques, agate, coquillages, cristal de roche, lapis-lazuli et nacre, remaniant les traditions de la joaillerie avec des touches de contemporanéité. En 1963 Kukas réalisait sa première exposition à Lisboa. Soixante ans plus tard, l'artiste présente de nouveau sa conception de la joaillerie, art hybride mêlant dessin, sculpture, peinture, architecture et design.

CHAVES DE OURO DE PORTUGAL

Les Clefs d'Or Portugal - The Golden Keys
Portuguese Concierge Association



Professionals at
your Concierge Desk
to help and give you
the best service

www.chavesdeouro.org



Ouvert tous les jours de 10 à 19h

Musée du Trésor Royal. Joyaux de la Couronne



MUSEU DO TESOURO REAL

PALÁCIO NACIONAL DA AJUDA

PATRIMÓNIO CULTURAL
Direção-Geral do Património Cultural



Palácio Nacional da Ajuda - Lisboa