

N.º 328 DÉCEMBRE/2023

# FOLLOW ME LISBOA



**CONCERTS DE NOËL**

**FÊTES DU NOUVEL AN**

EXPOSITIONS

MUSIQUE

DANSE

MONUMENTS

CENTRO INTERPRETATIVO



da *história* da

# BACALHAU

*Une histoire épique qui  
se termine à table.*

**LISBOA**

Terreiro do Paço, Torreão Nascente  
1100-148 | Lisboa, Portugal

[historiabacalhau.pt](http://historiabacalhau.pt)  
[info@historiabacalhau.pt](mailto:info@historiabacalhau.pt)





# Concert de Noël

## *Dixit Dominus* de Händel

---

17 décembre ; à 17:00 ; grand auditorium du Centro Cultural de Belém ; Praça do Império  
(bus : 28, 714, 727, 729, 751 | tramway : 15 | train : ligne de Cascais, gare de Belém).  
Billets : à partir de 17,50 euros. Plus d'informations sur : [ccb.pt](http://ccb.pt)

---

Le chœur du Teatro Nacional de São Carlos, dirigé par le maestro Giampaolo Vessella, rejoint par l'Orquestra Sinfónica Portuguesa présentent le *Dixit Dominus* de Händel. Composé de neuf mouvements, il inclut, comme l'exige le texte, des ambiances musicales diversifiées, allant de l'exubérance la plus brillante au drame le plus intense. C'est le premier grand chef-d'œuvre de Händel, dans lequel le compositeur présente le langage du baroque italien dans toute sa splendeur. Le concert inclura également le Concert n° 9 pour piano et orchestre de Mozart, communément appelé Jeunehomme, écrit par le compositeur à 21 ans à Salzbourg pour Victoire Jenamy, fille du célèbre danseur et chorégraphe Jean-Georges Noverre, dont Mozart avait fait la connaissance à Vienne en 1773.



# Harlem Gospel Choir

4 décembre ; à 21:00 ; Centro Cultural de Belém ; Praça do Império (bus : 28, 714, 727, 729, 751 | tramway : 15 | train : ligne de Cascais, gare de Belém). Billets : à partir de 25 euros. Plus d'informations sur : [ccb.pt](http://ccb.pt)

Le gospel se caractérise par une musique dévotionnelle présentée sous forme de célébration, donnant lieu à des concerts marqués par l'exubérance et les émotions. Le Harlem Gospel Choir, le plus célèbre groupe de gospel des USA, s'est déjà produit en spectacle auprès d'illustres personnalités mondiales, comme Nelson Mandela, le pape Jean-Paul II, Bono, U2 ou Gorillaz. Il est à présent de retour au Portugal pour une tournée de Noël. Outre des thèmes emblématiques du genre, ce concert inclura les chansons rendues célèbres par la voix de Whitney Houston.



# Choeur Gulbenkian a cappella

12 décembre ; à 20:00 ; Grande Auditório Fundação Calouste Gulbenkian; Av. de Berna, 45 A (métro : Praça de Espanha, São Sebastião | bus : 716, 726, 746, 756). Entrée gratuite, sur retrait le jour même. Plus d'informations sur : [gulbenkian.pt](http://gulbenkian.pt)

Fondé en 1964, le Chœur Gulbenkian compte 100 chanteurs, et le groupe peut présenter différentes formations symphoniques à travers les spectacles. Cette saison de Noël, le chœur polyvalent Gulbenkian se produira sur scène dans une formation plus petite et plus intime pour interpréter des pièces a cappella. Sous la direction de la chef d'orchestre Martina Batič, des œuvres de S. Bach, M. Reger, B. Britten seront présentées.

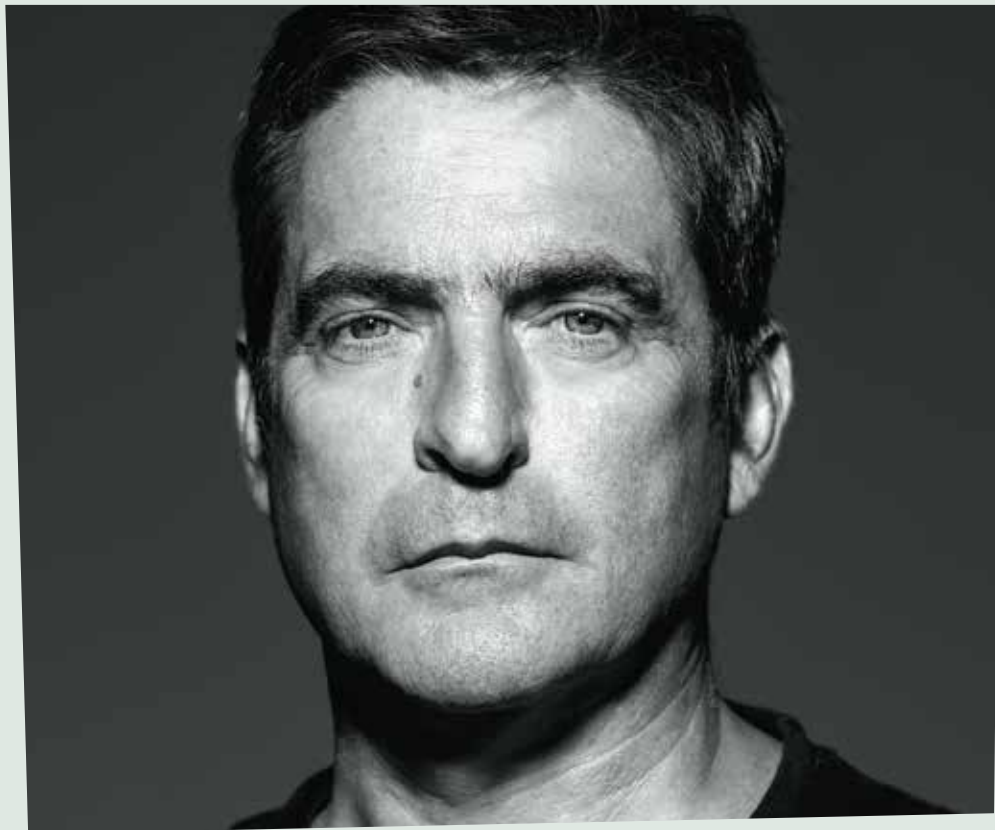

# Deux Voix, Quatre Mains

Camané, João Paulo Esteves da Silva, Mário Laginha,  
Ricardo Ribeiro

---

22 décembre ; à 21:30 ; Coliseu de Lisboa ; Rua Portas de Santo Antão, 96 (métro : Restauradores).

Billets : de 20 à 45 euros. Plus d'informations sur : [coliseulisboa.com](http://coliseulisboa.com)

---

Le Coliseu de Lisboa accueille un concert unique, réunissant sur scène quatre artistes singuliers, chacun auteur de projets individuels bien définis, pour un spectacle à deux voix et à quatre mains. Camané et Ricardo Ribeiro prendront le micro, pendant que João Paulo et Mário Laginha seront assis au piano. Bien plus que réunir ces artistes sur scène, ce spectacle propose de créer une originalité musicale et une alchimie particulière entre les différents genres qui les caractérisent. Les musiciens espèrent et souhaitent qu'à la fin du concert tous les spectateurs aient le sentiment d'avoir assisté à quelque chose de véritablement spécial.





# SINTRA

## MITOS E LENDAS

C E N T R O I N T E R A T I V O

## ***Venez découvrir les mystères de Sintra***

Embarquez pour un incroyable voyage à travers les histoires et les lieux qui remplissent la région de mystère depuis des temps immémoriaux et font de Sintra l'une des destinations les plus connues du monde.

Des histoires et des légendes, où la réalité se mêle à la fiction et les visiteurs célèbres, aux créatures mythologiques. Vous pouvez découvrir tout cela avec la projection en 4 D, les hologrammes, le mapping vidéo et d'autres technologies...

Office du tourisme de Sintra  
Praça da República, N.º 23, 2710-616 Sintra  
Tel. 219 231 157 • [info@lismarketing.pt](mailto:info@lismarketing.pt)

Tous les jours de 10h à 18.30h  
(dernière entrée à 17.30h)

[www.visitlisboa.com](http://www.visitlisboa.com)





# Ville de Lisboa

## Informations utiles

Lisboa est la capitale et la principale ville du Portugal. Située à l'estuaire du Tage, sur la côte Atlantique de l'Europe, elle est la ville la plus occidentale du continent.

La langue officielle du Portugal est le portugais. D'origine latine, le portugais est la troisième langue européenne la plus parlée dans le monde, avec près de 200 millions de locuteurs.

La région de Lisboa compte environ 3 millions d'habitants, dont approximativement 600 000 dans la ville elle-même.

La Constitution portugaise garantit la liberté de religion, c'est donc pour cela qu'il existe différents cultes au Portugal.

Courant électrique: 230 / 400 volts, fréquence: 50 Hz.

Les prises de courant respectent les normes européennes. Les prises de courant modèle standard américain doivent être utilisés avec un transformateur 230 V et un adaptateur.

À Lisboa, les hivers sont doux et les étés chauds quoique tempérés par la proximité de la mer. Au printemps et en automne, les journées ensoleillées avec des températures agréables sont fréquentes.

## Devise et modes de paiement acceptés

Adopté en janvier 2002, l'euro (divisé en 100 centimes) est la devise officielle du Portugal. Il existe des pièces de 1, 2, 5, 10, 20 et 50 centimes, et de 1 et 2 euros. Les billets (5, 10, 20, 50, 100, 200 et 500 euros) ont des tailles et des couleurs différentes en fonction de leur valeur.

Au Portugal, on peut payer en espèces, par virement bancaire, par chèque ou encore par carte de crédit ou de débit.

	Janvier / Mars	Avril / Juin	Juillet / Septembre	Octobre / Décembre
Température de l'air	17,1°C • 62,8°F	21,8°C • 71,2°F	26,3°C • 79,3°F	17,2°C • 53°F
Température de l'eau	14,9°C • 58,8°F	17,5°C • 63,5°F	19,5°C • 67,1°F	16,1°C • 60°F

## Exonération de la TVA

Ceux qui résident en dehors de l'UE peuvent bénéficier de l'exonération de la TVA au Portugal s'ils font achats d'au moins 50 euros et uniquement pour un usage privé. À cette fin, il faut présenter un document officiel (attestant de la résidence) au vendeur, qui fournira une preuve d'enregistrement officiel. Le processus se termine en quittant le pays, à travers un terminal électronique dans la zone douanière de l'aéroport. Suivez les instructions pour savoir si vous avez le droit ou pas d'être remboursé.





## Horaires

**Autobus:** tous les jours, de 05:30 à 03:00. Service de nuit " Rede da Madrugada " de 00:30 à 5:30.

**Méto:** tous les jours, de 06:30 à 01:00.

**Banques:** du lundi au vendredi, de 8:30 à 15:00.

**Centres commerciaux:** tous les jours, de 10:00 à 22:00.

**Commerce:** du lundi au samedi, de 10:00 à 19:00.

**Restaurants:** déjeuners de 12:00 à 15:00, dîners de 19:00 à 22:00.

**Poste:** du lundi au vendredi, de 09:00 à 18:00. Les bureaux de la Praça dos Restauradores, Cabo Ruivo et de l'aéroport sont ouverts pendant la semaine jusqu'à 20:00 ; horaire restreint le week-end.

**Ambassades:** du lundi au vendredi, de 09:00 à 15:00.

**Pharmacies:** du lundi au vendredi, de 09:00 à 19:00. Certaines pharmacies ferment à l'heure du déjeuner. Samedi, de 09:00 à 13:00. Lorsqu'elles sont fermées, toutes les pharmacies indiquent quelle est la pharmacie de garde la plus proche, ouverte 24 heures sur 24.

## Santé

Les services d'urgence des hôpitaux ne doivent être utilisés qu'en cas d'extrême urgence. Pour accéder aux services de santé, les citoyens de l'Union européenne qui ne résident pas au Portugal doivent présenter leur passeport ou une pièce d'identité ainsi que les formulaires E111 et E112.

QUALIHEALTH  
Soins médicaux por patients  
étrangers 24h/jour  
T: +351 211 301 075  
www.qualihealth.eu

## Mesures – Conversions

1 cm = 0,393 pouce  
1 mètre = 3,28 pieds 1.09 yard  
1 km = 0,62 mile

1 litro = 0,26 gallon (USA)  
0,22 galones (UK)  
1kg = 2.204 livres

## Téléphones Utiles

Indicatifs téléphoniques

Appels internationaux:  
00 + indicatif du pays

Indicatif du Portugal:  
Portugal +351

Numéro d'appel d'urgence:  
112

Police des étrangers - Praça dos  
Restauradores:  
(+351) 213 421 634 | (+351) 213 421 623

Pompiers:  
(+351) 213 422 222

CP- Chemins de fer portugais:  
(+351) 808 208 208

Autobus (Carris):  
(+351) 213 613 000

Méto:  
(+351) 217 980 600

Taxi - Autocoope:  
(+351) 217 932 756

Aéroport de Lisbonne (départs  
et arrivées)  
(+351) 218 413 700

Office du Tourisme "Ask Me" - Aéroport  
(+351) 218 450 660

## Décalages horaires

(GMT / UTC GMT / UTC +1 en été)

-8h: États-Unis - Los Angeles  
-5h: USA - New York  
-3h: Brésil - Brasilia  
=: Royaume-Uni - Londres  
+2h: Afrique du Sud - Ville du Cap  
+1h: France - Paris ; Allemagne - Bonn ;  
Pays-Bas - Amsterdam ; Italie -  
Rome ; Norvège - Oslo ; Espagne -  
Madrid ; Suède - Stockholm  
+9h: Japon - Tokyo  
+10h: Australie - Canberra

---

## CONCERTS

---



---

### Tiago Bettencourt

---

13 décembre ; à 21:00 ; Coliseu de Lisboa ; Rua Portas de Santo Antão, 96 (métro : Restauradores). Billets : de 20 à 42 euros. Plus d'informations sur : [coliseulisboa.com](http://coliseulisboa.com)

---

À l'approche de la période de Noël, Tiago Bettencourt est de retour sur scène avec un nouveau spectacle. En 2023, l'artiste s'est lancé dans de nouvelles expériences, proposant au public d'écouter ses chansons accompagnées par des orchestres philharmoniques locaux. Du Nord au Sud du pays, il s'est produit avec des musiciens amateurs, des formations expérimentées, des groupes plus improvisés et même des enfants, composant des expériences mémorables tant pour lui que pour son public. En cette fin d'année, Tiago Bettencourt présente un concert peu conventionnel sur ce qu'il a été, ce qu'il est et ce qu'il sera, avec la musique pour seul pilier, guidant ses fans à travers ses souvenirs musicaux - et bien plus encore.



---

### King John

---

2 décembre ; à 22:30 ; Tokyo Lisboa ; Cais Gás, 1 (métro : Cais do Sodré | train : ligne de Cascais, gare : Cais do Sodré | bus : 201, 202, 207, 736, 758, 782). Billets : 7,50 euros. Plus d'informations sur : [instagram.com/tokyoisboa](https://instagram.com/tokyoisboa)

---

King John, alter-ego d'António Alves, chanteur et compositeur, multi-instrumentiste portugais originaire des Açores, présente son nouveau disque, *Good Son*. Le musicien s'y est redécouvert et a recherché des sonorités plus proches de celles qu'il a toujours voulues. Ce tout dernier projet inclut neuf thèmes originaux, qui portent en eux des questions telles que « Ai-je été /Suis-je un bon fils ? » ou « Serai-je un bon père ? ». Enregistré entre Ponta Delgada, à São Miguel aux Açores, et le studio HAUS de Lisboa, coproduit et mixé par Makoto Yagyu de PAUS et maîtrisé dans les studios Abbey Road par Frank Arkwright, *Good Son* est présenté en concert dans un bar emblématique de la capitale portugaise.

# Guide



[www.visitlisboa.com](http://www.visitlisboa.com)

**MONUMENTS**

**MUSÉES**

**CULTURE & LOISIRS**

**RESTAURANTS**

**BARS & CLUBS**

**HÉBERGEMENT**

**DÉCOUVRIR LISBONNE**

**SHOPPING**

**TRANSPORT AVEC CHAUFFEUR**

**LOCATION DE VOITURE**

**GOLF**



**LISBOA CARD PARTNER**

**COMPOSEZ VOUS-MÊME VOTRE VISITE**

[www.visitlisboa.com/fr](http://www.visitlisboa.com/fr)



#### INFOLISBOA

Ligne d'information touristique  
(Appels gratuits)  
**T. 800 500 503**  
(Appels internationaux)  
**T. (+351) 210 079 347**  
Du lundi à vendredi  
**10:00-19:00**

#### ASK ME LISBOA

Aeroporto de Lisboa  
Arrivées, Aéroport  
**T. (+351) 218 450 660**  
**07:00-22:00**  
aeroreservas@lismarketing.pt

#### ASK ME LISBOA

Parque das Nações  
Alameda dos Oceanos, Lisboa  
**T. (+351) 910 559 255**  
**10:00-13:00 | 14:00-19:00**  
**Fermé les dimanches et lundis**  
parquedasnacoes  
@lismarketing.pt

#### ASK ME LISBOA

Gare CP Santa Apolónia  
Largo dos Caminhos de Ferro,  
Lisboa  
**T. (+351) 915 789 923**  
**10:00-13:00 | 14:00-19:00**  
**Fermé les lundis et mardis**  
stapolonia@lismarketing.pt

#### ASK ME LISBOA

Campo Pequeno  
Praça do Campo Pequeno,  
Lisboa  
**T. (+351) 910 559 526**  
**10:00-13:00 | 14:00-19:00**  
**Fermé les dimanches et lundis**  
campopequeno@lismarketing.pt

#### ASK ME LISBOA

São Sebastião  
Station de métro  
São Sebastião  
Av. António Augusto de Aguiar  
(Poente)  
**T. (+351) 910 559 236**  
**10:00-13:00 | 14:00-19:00**  
**Fermé les dimanches et lundis**  
saosebastia@lismarketing.pt

#### ASK ME LISBOA

Palácio Foz  
Praça dos Restauradores,  
Lisboa  
**T. (+351) 213 463 314**  
**Fermé pour travaux**  
palaciofoz@lismarketing.pt

#### ASK ME LISBOA

Regedor  
Rua Jardim do Regedor,  
Lisboa  
**T. (351) 910 153 925**  
**10:00-18:30**  
regedor@lismarketing.pt

#### ASK ME LISBOA

Gare CP Rossio  
Rua 1.º de Dezembro, Lisboa  
**T. (+351) 914 210 650**  
**09:00-13:00 | 14:00-18:00**  
**Fermé les dimanches et lundis**  
rossioestacao@lismarketing.pt

#### ASK ME LISBOA

Baixa Chiado  
Station de métro Baixa - Chiado  
Largo do Chiado, Rua da  
Misericórdia  
**T. (+351) 910 609 312**  
**09:00 - 13:00 | 14:00 - 18:00**  
**Fermé les dimanches et lundis**  
baixachiado@lismarketing.pt

#### ASK ME LISBOA

Rossio  
Praça D. Pedro IV, Lisboa  
**T. (+351) 910 518 004**  
**10:00-13:00 | 14:00-19:00**  
**Fermé les lundis et mardis**  
rossio@lismarketing.pt

#### ASK ME LISBOA

Arco Rua Augusta  
Rua Augusta, n° 2 - 10, Lisboa  
**T. (+351) 210 998 599**  
**10:00-19:00**  
**(dernière entrée à 18:45)**  
arcoaugusta@lismarketing.pt

#### ASK ME LISBOA

Centre d'interprétation  
de l'histoire de la morue  
Terreiro do Paço - Torreão  
Nascente  
**T. (+351) 211 126 155**  
**10:00-13:00 | 14:00-19:00**  
**(dernière entrée à 18:00)**  
info@historiabacalhau.pt

#### ASK ME LISBOA

Lisboa Story Centre  
Praça do Comércio, 78 - 81,  
Lisboa  
**T. (+351) 914 081 366**  
**10:00-19:00**  
**(dernière entrée à 18:00)**  
lisboastorycentre  
@lismarketing.pt

#### ASK ME LISBOA

Terreiro do Paço  
Praça do Comércio, Lisboa  
**T. (+351) 210 312 810**  
**10:00-19:00**  
terreiroadopaco@lismarketing.pt

#### ASK ME LISBOA

Centro Tejo  
Station Sul e Sueste  
Terreiro do Paço  
**T. (+351) 211 163 426**  
**10:00-13:00 | 14:00-19:00**  
centrotejo@lismarketing.pt

#### ASK ME LISBOA

Doca da Marinha  
Av. Infante D. Henrique S/N  
**T. (+351) 211 163 427**  
**10:00-13:00 | 14:00-19:00**  
**Fermé les dimanches et lundis**  
docadamarinha@lismarketing.pt

#### ASK ME LISBOA

Cais do Sodré  
Praça do Duque de Terceira,  
Lisboa  
**T. (+351) 912 484 108**  
**09:00-13:00 | 14:00-18:00**  
caisdosodre@lismarketing.pt

#### ASK ME LISBOA

Belém Mosteiro dos  
Jerónimos  
Jardim Vasco da Gama, Lisboa  
**T. (+351) 910 517 981**  
**09:00-13:00 | 14:00-18:00**  
**Fermé le lundi, 1er et 3e**  
**dimanche de chaque mois**  
belem@lismarketing.pt

#### ASK ME LISBOA

Torre de Belém  
Jardim Torre de Belém, Lisboa  
**T. (+351) 910 517 886**  
**09:00-13:00 | 14:00-18:00**  
belemtorre@lismarketing.pt

#### ASK ME LISBOA

Expérience Pilar 7  
Av. da Índia, Pilar 7 da Ponte  
25 de Abril  
**T. (+351) 211 117 880**  
**10:00-18:00**  
**(dernière entrée à 17:00)**  
pilar7@lismarketing.pt

#### ASK ME LISBOA

Alcântara  
Largo das Fontainhas, Lisboa  
**T. (+351) 910 559 999**  
**09:00-13:00 | 14:00-18:00**  
**Fermé les dimanches et lundis**  
alcantara@lismarketing.pt

#### ASK ME SINTRA

NewsMuseum  
Rua Visconde de Monserrate  
26, Sintra  
**T. (+351) 210 126 600**  
**10:00-18:30**  
**(dernière entrée à 17:30)**  
newsmuseum@lismarketing.pt

#### ASK ME SINTRA

Mitós & Lendas  
Praça da República, 23, Sintra  
**T. (+351) 219 231 157**  
**10:00-18:30**  
**(dernière entrée à 17:30)**  
sintra@lismarketing.pt

#### ASK ME SINTRA

Sintra Estação  
Av. Dr. Miguel Bombarda,  
Sintra  
**T. (+351) 211 932 545**  
**09:00-13:00 | 14:00-17:30**  
sintraestacao@lismarketing.pt

#### ASK ME ARRÁBIDA

Travessa Frei Gaspar, n° 10,  
Setúbal  
**T. (+351) 916 442 247**  
**09:00-13:00 | 14:00-18:00.**  
**Fermé les dimanches et lundis**  
arrabida@lismarketing.pt



# Services et réductions inclus

## TOP TEN

Monastère des Jerónimos	Grátis
Tour de Belém	Grátis
Experience Pilar 7	Grátis
Lisboa Story Centre	Grátis
Musée National de l'Azulejo	Grátis
Musée National des Carrosses	Grátis
Musée National D'Art Ancien	Grátis
Sintra Mitos e Lendas	Grátis
Ascenseur de Santa Justa	Grátis
Palais National de Mafra	Grátis

## TRANSPORTS

METRO	Grátis
CARRIS	Grátis
AEROBUS	-25%
CP-Comboios de Portugal	Grátis
FERTAGUS	Grátis

## MONUMENTS ET MUSÉES

Pantheon National	Grátis
Palais National D'Ajuda	Grátis
Musée du Trésor Royal	Grátis
Musée du Chiado - Musée National d'Art Contemporain	Grátis
Musée National d'Ethnologie	Grátis
Musée National du Costume	Grátis
Musée National du Théâtre et de la Danse	Grátis
Musée National D'Archéologie	Grátis
Musée National de la Musique	Grátis
Maison-Musée Dr. Anastácio Gonçalves	Grátis
Musée de la Garde Nationale Républicaine	Grátis
Musée de la Céramique - Sacavém	Grátis
Musée de L'Air	Grátis
Monastère de Batalha	Grátis
Monastère D'Alcoçaba	Grátis
Couvent du Christ - Tomar	Grátis
Musée du Néo Réalisme - Vila Franca de Xira	Grátis
Musée du Travail Michel Giacometti	Grátis
Casa da Cerca - Musée d'Art Contemporain - Almada	Grátis
Chapelle du Saint Esprit des Marins - Sesimbra	Grátis
Galerie Municipale de Setúbal	Grátis
Musée Maritime - Sesimbra	Grátis
Couvent de Jésus - Musée de Setúbal	Grátis
Moulin à Maresse Mauresque - Herdade da Mourisca	Grátis
NewsMuseum	Grátis
Foundation Arpad Szenes - Vieira da Silva	-50%

 Fermé temporairement

Musée de L'Eau	-50%
Musée du Centre Scientifique et Cultural de Macao	-50%
Musée de la Communication	-50%
Musée de Saint Roque	-40%
Fondation Medeiros et Almeida	-40%
Musée Sporting	-40%
Musée de la Carris	-30%
Futur Musée d'Art Contemporain MAC/CCB	-20%
Fragata D. Fernando II e Glória	-20%
Musée Calouste Gulbenkian	-20%
Musée Calouste Gulbenkian - Collection Moderne	-20%
Ruines de l'Église de Carmo - Musée Archéologique	-20%
Quinta da Regaleira	-20%
Musée du Fado	-20%
Maison-Musée Amália Rodrigues	-20%
Musée National de la Musique Mécanique - Palmela	-20%
Atelier-Musée Júlio Pomar	-20%
Musée de l'Oriente	-20%
Musée de l'Aljube	-20%
Musée de la Pharmacie	-20%
Musée Scolaire des Arts Décoratifs Portugais	-20%
Cathédrale Sé de Lisbonne	-20%
Tour de l'Église du Château Saint-Georges	-20%
Musée de la Marine	-20%
Palais National de Queluz	-15%
Musée Benfica/Cosme Damião	-15%
MAAT - Musée de l'Art, de l'Architecture et de la Technologie	-15%
Palais National de Sintra	-10%
Palais National et Parc de Pena	-10%
Palácio Bister (Sintra)	-10%
Musée National d'Histoire Naturelle et de la Science	-10%

## ATTRACTIONS TOURISTIQUES

Arc de la Rua Augusta	Grátis
Serre Froide	Grátis
Centre d'Interprétation de l'Histoire de la Morue	Grátis
CIREs - Centre d'interprétation du dauphin souffleur de l'estuaire du Sado	-30%
EVOA - Centre de Visite et d'Observation des Oiseaux	-20%
Planétarium de la Marine	-20%
Monument aux Découvertes	-20%
Centre Culturel Belém	-20%
Aquarium Vasco de Gama	-10%
Fondation José Saramago	-1€
Océanarium de Lisboa	-15%
Pavillon de la Connaissance - Science Vivant	-15%
Jardin Zoologique de Lisboa	-15%
Parcs de Sintra - Monte da Lua/Convent des Capuchos/Parc de Monserrate/Châteaux des Maures	-15%
O Cubo - Immersivus Gallery Lisboa	-15%

Téléphérique Parque das Nações	-10%
Culturgest - Expositions	-10%

## TOURS

Lisbon Walker	-33%
Barco Varino da Liberdade - Vila Franca de Xira	-25%
Tuk Guide Portugal	-25%
CitySightseeing	-25%
VR Tours Lisboa	-25%
Naturway	-20%
Estreta D'Alva	-20%
Selection Tours	-20%
Sado Arrábida	-20%
Nosso Tejo	-20%
BOOST Portugal	-20%
SeaEO Tours	-15%
Hippotrip	-15%
Cityrama	-15%
PalmaYachts	-15%
Lisbon Destination Tours	-15%
Lisbon by Boat	-15%
Cooltour Lisbon	-15%
Vertigem Azul	-10%
Yellow Boat River Tour	-10%
Yellow Bus - Hop on - off	-10%
Yellow Bus - Tramcar Tour	-10%
Lisboat	-10%
Inside Lisbon	-10%
FRS Portugal	-10%
Vertente Natural	-10%
Blue Cruises	-10%
Setúbal Alive	-10%

## AUTRES

Viniportugal	-20%
Amoreiras Shopping Center	-5€
Amoreiras Shopping Center Miradouro / Belvédere	-1€
Casa da Baía - Setúbal	-15%
Mercado da Confação - Setúbal	-15%
Casa do Turismo	-15%
El Corte Ingles	Welcome PACK + 10%
Lisboa Shop - Terreiro do Paço	-10%
Freeport Fashion Outlet	-10%
Fado in Chiado	-10%
Fábrica de Faianças e Azulejos de Sant'Anna	-5%

# Jours de fermeture

## LUNDI

Monastère des Jerónimos	
Tour de Belém	
Musée National de l'Azulejo	
Musée National des Carrosses	
Musée National D'Art Ancien	
Pantheon National	
Musée du Chiado - Musée National d'Art Contemporain	
Musée National D' Ethnologie	
Musée National du Costume	
Musée National du Théâtre et de la Danse	
Maison-Musée Dr. Anastácio Gonçalves	
Musée de la Céramique - Sacavém	
Musée de L'Air	
Musée du Néo Réalisme - Vila Franca de Xira	
Musée du Travail Michel Giacometti	
Casa da Cerca - Musée d'Art Contemporain - Almada	
Galerie Municipale de Setúbal	
Couvent de Jésus - Musée de Setúbal	
Musée Maritime - Sesimbra	
Moulin à Marée Mauresque - Herdade da Mourisca	
Foundation Arpad Szenes - Vieira da Silva	

Musée de L'Eau	
Musée du Centre Scientifique et Cultural de Macao	
Musée de Saint Roque	
Musée Sporting	
Futur Musée d'Art Contemporain MAC/CCB	
Fragata D. Fernando II e Glória	
Musée du Fado	
Maison-Musée Amália Rodrigue	
Musée National de la Musique Mécanique - Palmela	
Atelier-Musée Júlio Pomar	
Musée de l'Oriente	
Musée de la Pharmacie	
Musée National d'Histoire Naturelle et de la Science	
Serre Froide	
Planétarium de la Marine	
EVOA - Centre de Visite et d'Observation des Oiseaux	
Monument aux Découvertes	
Pavillon de la Connaissance - Science Vivant	
Culturgest - Expositions	

## MARDI

Palais National de Mafra	
Musée Scolaire des Arts Décoratifs Portugais	
MAAT - Museu de Arte, Arquitetura e Tecnologia	
Foundation Arpad Szenes - Vieira da Silva	
Musée Calouste Gulbenkian	
Musée National de la Musique Mécanique - Palmela	

## MERCREDI

Musée National de la Musique Mécanique - Palmela	
Palais National D'Ajuda	

## JEUDI

Musée National de la Musique Mécanique - Palmela	
--	--

## VENDREDI

Musée National de la Musique Mécanique - Palmela	
--	--

## SAMEDI

Musée du Centre Scientifique et Cultural de Macao	
---	--

## DIMANCHE

Musée National de la Musique	
Musée de la Garde Nationale Républicaine	
Musée du Centre Scientifique et Cultural de Macao	
Fondation Portugaise de Communication	
Fondation Medeiros et Almeida	
Musée de la Carris	
Musée Archeologique du Carmo	
Cathédrale Sé de Lisbonne	
Fondation José Saramago	
Musée de la Pharmacie	

# Lisboa

Sentez  
la Ville.



## Prix

	24 h	48 h	72 h
ADULTES	22 euros	37 euros	46 euros
ENFANTS (4-15)	15 euros	21 euros	26 euros

Tarifs valables du 1er avril 2023 au 31 mars 2024

# Lisbonne

Sentez la ville



Promenez-vous dans la ville avec un **transport public gratuit**, visitez **39 musées et monuments gratuitement** et découvrez **plus de 80 endroits qui offrent des réductions.**

[www.visitlisboa.com](http://www.visitlisboa.com)  
informations et ventes en ligne



**PATRIMONIO CULTURAL**  
Direção-Geral do Património Cultural

**CP**  
COMBOIOS DE PORTUGAL

carris 



  
**fertagus**





## ARC DE LA RUA AUGUSTA

LISBOA CARD PARTNER

**Symbole d'une Lisboa triomphale, ce monument, en plus d'offrir une magnifique vue sur la ville, donne à connaître son histoire.**

Rua Augusta, 4, Lisboa | T. (+351) 210 998 599  
10:00-19:00. Dernière entrée 15 minutes avant la fermeture.  
[www.visitlisboa.com](http://www.visitlisboa.com)



## MONUMENT AUX DÉCOUVERTES

LISBOA CARD PARTNER

**Il date de 1960 et commémore le 500e anniversaire de la mort de l'Infant D. Henrique, instigateur des Grandes découvertes. Vues sur Lisbonne et sur le Tage.**

Av. Brasília, Lisboa | T. (+351) 213 031 950  
De mars à septembre, 10:00-19:00 (dernière entrée à 18:30).  
D'octobre à février, 10:00-18:00 (dernière entrée à 17:30). Ouvert le lundi de mai à septembre. Fermé : 1er janvier, 1er mai et 25 décembre | 🚶 727, 728 🚗 15 Belém (ligne de Cascais)  
[www.padraodosdescobrimentos.pt](http://www.padraodosdescobrimentos.pt)



## CHÂTEAU SAINT-GEORGES

**Mémoire du passé de la ville. Vues panoramiques.**

R. de Santa Cruz do Castelo, Lisboa  
T. (+351) 218 800 620  
De novembre à février, 09:00-18:00 (dernière entrée à 17:30).  
De mars à octobre, 09:00-21:00 (dernière entrée à 20:30).  
Périscope - Tour d'Ulysse, 10:00-17:00 (en fonction des conditions climatiques).  
🚶 737 🚗 12, 28  
[www.castelodesaogorge.pt](http://www.castelodesaogorge.pt)



## MONASTÈRE DES JERÓNIMOS

LISBOA CARD PARTNER

**Patrimoine mondial de l'Unesco. Monument du XVIe siècle commémorant les Grandes découvertes portugaises.**

Praça do Império, Lisboa | T. (+351) 213 620 034/38  
D'octobre à avril, 10:00-17:30 (dernière entrée à 17:00).  
De mai à septembre, 10:00-18:30 (dernière entrée à 18:00).  
Fermé : lundi, 1er janvier, dimanche de Pâques, 1er mai, 13 juin, 24 et 25 décembre.  
🚶 727, 728, 729, 751 8 🚗 15 Belém (ligne de Cascais)  
[www.mosteirojeronimos.pt](http://www.mosteirojeronimos.pt)



## CAMPO PEQUENO

**Campo Pequeno est un édifice historique. Du point de vue de la taoumachie, il est considéré comme la capitale mondiale de la corrida à cheval. Ouvert toute l'année.**

Centro de Lazer do Campo Pequeno, Lisboa  
T. (+351) 217 998 450  
🚶 744, 783, 754, 736, 727, 738 🚗 Campo Pequeno  
🚗 Entrecampos  
[www.campo Pequeno.com](http://www.campo Pequeno.com)



## ÉGLISE DA GRAÇA

Largo da Graça, Lisboa  
T. (+351) 218 873 943  
[info@igrejadagraça.pt](mailto:info@igrejadagraça.pt)

## MONUMENTS



### PALÁCIO BIESTER LISBOA CARD PARTNER

**Le Biester Palace est situé au cœur de Sintra, parfaitement intégré dans le paysage magnifique qui a rendu le village de Sintra célèbre en tant que capitale mondiale du romantisme.**  
Av. Almeida Garrett, 1A, Sintra | T. (+351) 218 708 800  
Avril à octobre, 10:00-20:00 (dernière entrée à 19:00). Novembre à mars, 10:00-18:30 (dernière entrée à 17:30).  
🚗 Sintra | [biester.pt](http://biester.pt)



### PALAIS DES MARQUIS DE FRONTEIRA

**L'un des plus beaux monuments de Lisbonne du 17ème siècle, bien que fonctionnant comme un musée, est habité par les descendants de Dom João de Mascarenhas, le 1er marquis de Fronteira. C'est l'un des charmes de cet espace qui contient la plus grande collection de carreaux dans leur lieu d'origine.**  
Largo São Domingos Benfica, 1, Lisboa | T. (+351) 217 784 599  
a sexta, 11:00-13:00, 14:00-17:00; sábados, 11:00-13:00.  
Palais: de juin à septembre, du lundi au samedi, 10:30; 11:00; 11:30; 12:00. D' Octobre à mai, du lundi au samedi, 11:00; 12:00. Jardins (dernière entrée une demi-heure avant la fin des visites) de juin à septembre, du lundi au vendredi, 10:30-13:00, 14:00-17:00; samedi, 10:30-13:00. D' Octobre à mai, du lundi au vendredi, 11:00-13:00, 14:00-17:00; samedi, 11:00-13:00.  
[www.fronreira-alorna.pt](http://www.fronreira-alorna.pt)



### PALAIS NATIONAL D'AJUDA LISBOA CARD PARTNER

**Edifice néoclassique dont la construction débuta en 1796. Résidence officielle de la famille royale jusqu'en 1910. Ambiances du XIXe siècle et importantes collections d'arts décoratifs des XVIIIe et XIXe siècles.**  
Largo da Ajuda, Lisboa | T. (+351) 213 620 264  
10:00-17:00 (dernière entrée à 16:30). Fermé : mercredi, 1er janvier, dimanche de Pâques, 1er mai, 13 juin et 25 décembre.  
Entrée gratuite chaque 1er dimanche du mois (toute la journée).  
🚗 714, 732, 742, 760 🚏 18 | [www.palacioajuda.pt](http://www.palacioajuda.pt)



### PALAIS NATIONAL DE MAFRA LISBOA CARD PARTNER

**Palais du XVIIIe siècle. Magnifique bibliothèque, collection de sculptures italiennes et un ensemble de carillons et de six orgues uniques au monde.**  
Terreiro D. João V, Mafra | T. (+351) 261 817 550  
Palais, 09:00-17:00 (dernière entrée à 16:15). Centre d'Art Sacré et Centre Conventuel fermés 13:00-14:00. Bibliothèque (lecteurs), du lundi au vendredi, 09:30-13:00 et 14:00-16:00. Basilique, tous les jours, 9:30-13:00 et 14:00-17:30.  
Fermé : mardi, 1er janvier, dimanche de Pâques, 1er mai, jeudi de l'Ascension (férié municipal) et 25 décembre.  
[www.palaciomafra.pt](http://www.palaciomafra.pt)



### PALAIS NATIONAL DE PENA LISBOA CARD PARTNER

**Palais romantique à l'architecture exubérante. Collections d'art et vestiges de la royauté.**  
Tous les jours, 10:00-18:00.  
🚗 Sintra (ligne de Sintra)  
[www.parquesdesintra.pt](http://www.parquesdesintra.pt)



**PALAIS NATIONAL DE QUELUZ**

**LISBOA CARD PARTNER**

**Un charmant palais du XVIII<sup>e</sup> siècle aux grands jardins remplis de statues.**

Largo do Palácio, Queluz | T. (+351) 214 343 860

Todos os dias, 10:00-18:00.

🚊 Queluz (línea de Sintra)

[www.parquesdesintra.pt](http://www.parquesdesintra.pt)



**CATHÉDRALE DE LISBOA**

**LISBOA CARD PARTNER**

**Construite au XII<sup>e</sup> siècle par le premier roi du Portugal, Dom Afonso Henriques**

Largo da Sé, Lisboa | T. (+351) 218 866 752

[info@sedelisboa.pt](mailto:info@sedelisboa.pt)

[www.sedelisboa.pt](http://www.sedelisboa.pt)



**PALAIS NATIONAL DE SINTRA**

**LISBOA CARD PARTNER**

**Un ancien palais royal présentant un admirable mélange d'architectures mudéjare, manuélíne et Renaissance.**

Largo Rainha D. Amélia, Sintra | T. (+351) 219 106 840

Todos os dias, 09:30-18:00.

🚊 Sintra (línea de Sintra)

[www.parquesdesintra.pt](http://www.parquesdesintra.pt)



**TOUR DE L'ÉGLISE**

**DU CHÂTEAU DE SAINT-GEORGES**

**LISBOA CARD PARTNER**

**Ancienne mosquée transformée en église. Ici, D. Afonso Henriques est entré en cortège royal, après la conquête de la ville de Lisboa.**

Largo de Santa Cruz do Castelo, 15, Lisboa

T. (+351) 215 806 032

🚊 737 🚊 12, 28

[geral@torredaigrejadocastelo.pt](mailto:geral@torredaigrejadocastelo.pt)

[www.torredaigrejadocastelo.pt](http://www.torredaigrejadocastelo.pt)



**QUINTA DA REGALEIRA**

**LISBOA CARD PARTNER**

**Palais aux références exotiques et ésotériques.**

Quinta da Regaleira, Sintra | T. (+351) 219 106 650

Visites sur réservation. Ouvert tous les jours, 10:00-20:00.

Fermé : 1<sup>er</sup> janvier, 24, 25 et 26 décembre.

[www.regaleira.pt](http://www.regaleira.pt)



**TOUR DE BELÉM**

**LISBOA CARD PARTNER**

**Patrimoine mondial de l'Unesco. Symbole de la ville.**

**Architecture militaire de Francisco Arruda, dans le style manuélín du XVI<sup>e</sup> siècle.**

Av. Brasília, Lisboa | T. (+351) 213 620 034/38

D'octobre à avril, 10:00-17:30 (dernière entrée à 17:00). De mai

à septembre, 10:00-18:30 (dernière entrée à 17:00). Fermé : lundi,

1<sup>er</sup> janvier, dimanche de Pâques, 1<sup>er</sup> mai, 13 juin et 25 décembre.

🚊 727, 728, 729, 751 🚊 15 Belém (línea de Cascais)

[www.torrebelem.pt](http://www.torrebelem.pt)

## AUTRES MONUMENTS

### ASSOCIAÇÃO NOSSA SENHORA CONSOLADORA DOS AFLITOS

Rua Eduardo Coelho, 1, Lisboa  
T. (+351) 213 427 525  
[museu@conventodoscardaes.com](mailto:museu@conventodoscardaes.com)  
[www.conventodoscardaes.com](http://www.conventodoscardaes.com)

### BASILIQUE D'ESTRELA

Église du XVIII<sup>e</sup> siècle aux deux tours imposantes.  
Largo da Estrela, Lisboa

### COUVENT DU CHRIST

#### LISBOA CARD PARTNER

Colina do Castelo, Tomar | T. (+351) 249 313 481  
D'octobre à mai, 09:00-17:30 (dernière entrée à 17:00). De juin à  
septembre, 09:00-18:30 (dernière entrée à 18:00). Fermé : 1<sup>er</sup> janvier,  
1<sup>er</sup> mars, dimanche de Pâques, 1<sup>er</sup> mai et 25 décembre.  
[www.conventocristo.pt](http://www.conventocristo.pt)

### ÉGLISE ET MONASTÈRE DE SÃO VICENTE DE FORA

Fondés en 1147 en remerciement de la reconquête  
de Lisbonne aux Maures.  
Largo de São Vicente, Lisboa

### MONASTÈRE D'ALCOBAÇA

#### LISBOA CARD PARTNER

Praça 25 de Abril, Alcobaca | T. (+351) 262 505 120  
D'octobre à mars, 09:00-17:00 (dernière entrée à 16:30). D'avril  
à septembre, 09:00-19:00 (dernière entrée à 18:30). Fermé : 1<sup>er</sup>  
janvier, dimanche de Pâques, 1<sup>er</sup> mai, 20 août et 25 décembre.  
[www.mosteiroalcobaca.pt](http://www.mosteiroalcobaca.pt)

### MONASTÈRE DE BATALHA

#### LISBOA CARD PARTNER

Largo Infante D. Henrique, Batalha | T. (+351) 244 765 497  
D'octobre à mars, 09:00-17:30 (dernière entrée à 17:00). D'avril  
à septembre, 09:00-18:30 (dernière entrée à 18:00). Fermé : 1<sup>er</sup>  
janvier, dimanche de Pâques, 1<sup>er</sup> mai, 14 août et 25 décembre.  
[www.mosteirobatalha.pt](http://www.mosteirobatalha.pt)

### PANTHÉON NATIONAL

#### LISBOA CARD PARTNER

Église de Santa Engrácia, le plus grand édifice baroque  
de Lisboa.  
Campo de Santa Clara, Lisboa  
Fermé lors du férié du 13 juin.



### CENTRE D'INTERPRÉTATION DES LIGNES DE TORRES

Venez découvrir le plus grand système de champs défensifs  
d'Europe - construites entre 1809 et 1810 pour protéger  
Lisbonne de la troisième invasion française du Portugal,  
l'un des épisodes les plus importants des invasions  
napoléoniennes.

Praça Dr. Eugénio Dias, N.º 12, Sobral de Monte Agraço |  
T. (+351) 261 942 296  
Du mardi au dimanche de 10:00 à 18:00.  
[cilt@cm-sobral.pt](http://cilt@cm-sobral.pt)  
[www.cilt.pt](http://www.cilt.pt) et [www.rhlt.pt](http://www.rhlt.pt)



### TEMPLE BOUDDHISTE DE SINTRA

L'un des quatre temples traditionnels du Bouddhisme  
Kadampa dans le monde. Ouvert aux visites. Conférences  
gratuites, cours de méditation et retraites spirituelles. Dispose  
d'un magasin, d'un café, d'un jardin et de chambres à louer.

Rua Moinho do Gato, 5, Várzea de Sintra  
T. (+351) 960 007 110  
Du mardi au dimanche, 10:00-19:00.  
[www.kadampa.pt](http://www.kadampa.pt)





### MAISON FERNANDO PESSOA

**Demeure où le poète Fernando Pessoa passa les 15 dernières années de sa vie.**

Rua Coelho da Rocha, 16-18, Lisboa | T. (+351) 213 913 270

Du mardi au dimanche, de 10h00 à 18h00. Fermé : lundi.

☎ 709, 713, 720, 738, 774 🚗 25 e 28 🗺 Rato

info@casafernandopessoa.pt

www.casafernandopessoa.pt



### MUSÉE MEDEIROS E ALMEIDA

**LISBOA CARD PARTNER**

**Imperdable à Lisbonne. Collection d'arts décoratifs : céramique chinoise, peinture européenne, mobilier français, horlogerie et argenterie.**

Rua Rosa Araújo, 41, Lisboa | T. (+351) 213 547 892

Du lundi au samedi, 10:00- 17:00. Fermé : dimanche.

info@museumedeirosalmeida.pt

museumedeirosalmeida.pt



### MAISON-MUSÉE AMÁLIA RODRIGUES

**LISBOA CARD PARTNER**

**La maison où la plus grande icône de Fado a vécu pendant plus d'un demi-siècle.**

Rua de São Bento, 193, Lisboa | T. (+351) 213 971 896

Du mardi au dimanche, 10:00-18:00.

☎ 706, 727

www.amaliarodrigues.pt



### CENTRE SCIENTIFIQUE ET CULTUREL DE MACAO

**LISBOA CARD PARTNER**

**Livres, multimédia et documents iconographiques sur la société chinoise.**

Rua da Junqueira, 30, Lisboa | T. (+351) 213 617 570

Du mardi au samedi, 10:00-17:00. Dimanche, 12:00-18:00.

☎ 714, 727, 732, 751, 756 🚗 15

geral@cccm.pt

www.cccm.mctes.pt



### MAISON-MUSÉE

#### DR. ANASTÁCIO GONÇALVES

**LISBOA CARD PARTNER**

**Peinture, céramique, meubles et porcelaines.**

Av. 5 de Outubro, 6-8, Lisboa | T. (+351) 210 109 923

Du mardi au dimanche, 10:00-18:00.

☎ 701, 720, 727, 732, 736, 738, 744, 783

🗺 Picoas, Saldanha

www.cmuseuanastaciogoncalves.pt



### CENTRE CULTUREL DE BELÉM

**LISBOA CARD PARTNER**

**L'un des plus grands centres culturels d'Europe.**

Praça do Império, Lisboa | T. (+351) 213 612 400

Centre d'expositions, 10:00-19:00 (dernière entrée à 18:15).

Fermé : lundi.

www.ccb.pt

## MUSÉES



### CULTURGEST

#### - FONDATION CAIXA GERAL DE DEPÓSITOS LISBOA CARD PARTNER

**Expositions, danse, théâtre, musique, cinéma et conférences.**  
Rua Arco do Cego, Lisboa | T. (+351) 217 905 454

Du mardi au vendredi, 11:00-18:00 (dernière entrée à 17:30).  
Samedi, dimanche et jours fériés, 11:00-19:00 (dernière entrée à 18:30). Fermé : lundi. Audioguides disponibles gratuitement.  
Visites scolaires et de groupes.

🚶 207, 722, 735, 736, 742, 744, 749, 754, 756, 783, 727, 732, 738, 767

📍 Campo Pequeno | [www.culturgest.pt](http://www.culturgest.pt)

### CORDOARIA

Rua da Junqueira, Lisboa  
T. (+351) 210 977 376  
[ccm.marinha.pt](http://ccm.marinha.pt)



### FRÉGATE D. FERNANDO II E GLÓRIA LISBOA CARD PARTNER

**Montez à bord et faites un voyage à travers l'histoire du dernier navire de la marine portugaise à naviguer exclusivement à la voile et du dernier navire de la "Carreira da Índia".**

Largo Alfredo Dinis, Almada | T. (+351) 212 746 295  
Du 1er mai au 30 septembre, du mardi au dimanche, de 10:00 à 18:00 ; du 1er octobre au 30 avril, du mardi au dimanche, de 10:00 à 17:00. Fermé les lundis, 1er janvier, dimanche de Pâques, 1er mai et 25 décembre.

[fernandogloria@marinha.pt](mailto:fernandogloria@marinha.pt)  
[ccm.marinha.pt/pt/dfernando](http://ccm.marinha.pt/pt/dfernando)



### FONDATION JOSÉ SARAMAGO

#### LISBOA CARD PARTNER

**La Casa dos Bicos est le siège de la Fondation José Saramago. Conférences publiques, concerts, débats et une exposition permanente sur la vie et l'oeuvre du Prix Nobel de Littérature de 1998.**

Casa dos Bicos, Rua dos Bacalhóios, 10, Lisboa  
T. (+351) 218 802 040

Du lundi au samedi, 10:00-18:00.

[www.josesaramago.org](http://www.josesaramago.org)



### FONDATION ARPAD SZENES-VIEIRA DA SILVA

#### LISBOA CARD PARTNER

**La Fondation s'emploie à diffuser et à étudier l'oeuvre du couple Arpad Szenes-Maria Helena Vieira da Silva, ainsi que celle d'autres artistes, intellectuels et amis, portugais ou étrangers, de leur temps.**

Praça das Amoreiras, 56, Lisboa | T. (+351) 213 880 044

Du mardi au dimanche, 10:00-18:00.

Fermé : lundi et jours fériés.

[www.fasvs.pt](http://www.fasvs.pt)



### MUSÉE ARCHÉOLOGIQUE DU CARMO

#### LISBOA CARD PARTNER

**L'histoire de la ville depuis l'époque préhistorique jusqu'au jour d'aujourd'hui.**

Largo do Carmo, Lisboa | T. (+351) 213 478 629

Juin à septembre, de 10:00-19:00. D'octobre à mai, 10:00-18:00.

Fermé: dimanche.

🚶 758 🚶 28 📍 Baixa/Chiado

[www.museuarqueologicodocarmo.pt](http://www.museuarqueologicodocarmo.pt)



## MUSÉE D'ART CONTEMPORAIN MAC/CCB

Centro Cultural de Belém, Praça do Império, Lisboa  
T. (+351) 213 612 878  
ccb@ccb.pt  
www.ccb.pt



## MUSÉE BENFICA COSME DAMIÃO

### LISBOA CARD PARTNER

**Les trophées, les faits et les gens qui ont fait du Benfica un club marquant du sport mondial.**

Estádio do Sport Lisboa e Benfica, Av. Eusébio da Silva Ferreira, Lisboa | T. (+351) 217 219 590

Tous les jours, 10:00-18:00 (les jours de match, le musée ferme tôt dans le jeu).

🚗 3, 64, 729, 750, 765, 767, 799

🏠 Colégio Militar / Alto dos Moinhos

www.museubenfica.pt



## MUSÉE DE L'ARGENT

**Au coeur de Lisboa, le Musée de l'Argent offre aux visiteurs l'occasion de contempler des exemplaires uniques de billets et de pièces de monnaie du monde entier, à travers une expérience innovante et interactive. Il invite les visiteurs à se rendre dans la crypte de l'ancienne église et à découvrir la seule section accessible au public du mur de D. Dinis, classée monument national.**

Banco de Portugal, Largo de São Julião, Lisboa

T. (+351) 213 213 240

Du mercredi au dimanche, 10:00-18:00. Fermé : 1er janvier, 1er mai, 24 et 25 décembre.

info@museudodinheiro.pt

museudodinheiro.pt



## MUSÉE DE LISBOA - PALAIS PIMENTA

**Découvertes archéologiques, peintures, gravures sur l'histoire de Lisboa.**

Campo Grande, 245, Lisboa | T. (+351) 217 513 200

10:00-18:00. Fermé: lundi et jours fériés.

🚗 701, 736, 747, 750 🏠 Campo Grande

www.museudelisboa.pt



## MUSÉE DE LISBOA - SAINT-ANTOINE

**Documents iconographiques, livres, costumes et objets religieux.**

Largo de Santo António da Sé, 22, Lisboa | T. (+351) 218 860 447

10:00-18:00. Fermé: lundi.

🚗 737 🚏 12, 28

www.museudelisboa.pt



## MUSÉE DU CHIADO

### LISBOA CARD PARTNER

**Musée National d'Art contemporain (pièces postérieures à 1850).**

Rua Serpa Pinto, 4, Lisboa | T. (+351) 213 432 148

Du mardi au dimanche, 10:00-18:00. Fermé: lundi, 1er janvier, dimanche de Pâques, 1er mai, 13 juin et 25 décembre.

🚗 758 🚏 28 🏠 Baixa-Chiado

www.museuartecontemporanea.pt

## MUSÉES



### MUSÉE DU FADO LISBOA CARD PARTNER

**Tout sur le fado et la guitare portugaise.**

Largo do Chafariz de Dentro, Lisboa | T. (+351) 218 823 470  
10:00-18:00 (dernière entrée à 17:00). Fermé: lundi, 1er janvier,  
1er mai et 25 décembre.

📞 208, 728, 735, 759, 794

[www.museudofado.pt](http://www.museudofado.pt)



### MUSÉE DE L'EAU LISBOA CARD PARTNER

**Station de pompage de l'eau datant de 1880 qui fonctionna jusqu'en 1928. Abrite une exposition permanente sur les thèmes de l'eau sur la planète, de l'histoire de l'approvisionnement en eau et du cycle de durabilité.**

Rua do Alviela, 12, Lisboa | T. (+351) 218 100 215  
Du mardi au samedi, 10:00-17:30. Fermé à l'heure du déjeuner,  
12:30-13:30. Fermé : jours fériés.

📞 735, 794,706, 712, 782 🚶 Sta. Apolónia 📍 Santa Apolónia  
[www.epal.pt](http://www.epal.pt)



### MUSÉE DE LA PHARMACIE LISBOA CARD PARTNER

**Objets de pharmacie provenant de différentes civilisations.**

Rua Marechal Saldanha, 1, Lisboa | T. (+351) 213 400 680  
Lundi au vendredi, 10:00-18:00 (dernière entrée à 17:30). Le  
week-end, 10:00 -13:00 et 14:00 – 18:00 (dernière entrée à 17:30).  
Fermé: dimanche de Pâques, 25 décembre et 1er janvier.

📞 758 (Praça Luís de Camões) 📞 28 📍 Chiado  
[museudafarmacia@anf.pt](mailto:museudafarmacia@anf.pt)

[www.museudafarmacia.pt](http://www.museudafarmacia.pt)



### MUSÉE RAFAEL BORDALO PINHEIRO

Campo Grande, 382, Lisboa | T. (+351) 215 818 540

Du mardi au dimanche, 10:00-18:00. Fermé: lundi, 1er janvier,  
1er mai et 25 décembre.

📞 701, 703, 736, 747, 750, 768 📍 Campo Grande  
[www.museubordalopinheiro.pt](http://www.museubordalopinheiro.pt)



### MUSÉE DES COMMUNICATIONS LISBOA CARD PARTNER

**Documents, objets et équipements témoignant de l'évolution des différents moyens de communication.**

Rua do Instituto Industrial, 16, Lisboa | T. (+351) 213 935 000 / 159

Du lundi au vendredi 10:00-18:00. Samedi, 14:00-18:00. Dernier  
mercredi du mois, 10:00-22:00, entrée libre de 18:00 à 22:00.  
Fermé : jours fériés.

📞 706, 714, 728, 732, 760 📞 15, 18 e 25

📍 Cais do Sodré (ligne de Cascais) 📍 Cais do Sodré  
[www.fpc.pt](http://www.fpc.pt)



### MUSÉE DE LA MARINE LISBOA CARD PARTNER

**Parmi les maquettes de bateaux, les instruments maritimes, les répliques impressionnantes et les vrais bateaux, découvrez l'histoire des Portugais en mer**

Praça do Império – Belém, Lisboa | T. (+351) 210 977 371

D'octobre à avril, tous les jours, 10:00-17:00. De mai à  
septembre, tous les jours, 10:00-18:00. Fermé : 1er janvier,  
dimanche de Pâques, 1er mai et 25 décembre.

📞 714, 727, 28, 729, 751, 201 📞 15 📍 Belém (ligne de  
Cascais) 📍 Estação Fluvial de Belém (Transtjejo)  
[ccm.marinha.pt/pt/museu](http://ccm.marinha.pt/pt/museu)



## MAAT - MUSÉE DE L'ART, DE L'ARCHITECTURE ET DE LA TECHNOLOGIE LISBOA CARD PARTNER

**Nouveau musée de la Fondation EDP qui met en rapport l'art, l'architecture et les technologies à travers une programmation contemporaine et internationale.**

Av. Brasília, Central Tejo, Lisboa | T. (+351) 210 028 130  
12:00-20:00. Fermé : mardi, 1er janvier, 1er mai et 25 décembre.  
🚶 728, 714, 727, 729, 751 🚗 15 🚏 Belém (ligne de Cascais)  
[www.maat.pt](http://www.maat.pt)



## MUSÉE MILITAIRE DE LISBOA

**Précieuse collection d'armes et d'uniformes.**

Largo do Museu de Artilharia, Lisboa | T. (+351) 218 842 569  
Du mardi au dimanche, 10:00-17:00. Week-end, 10:00-12:30 et 13:30-17:00. Entrée gratuite le matin du premier dimanche du mois.

🚶 210, 728, 735  
[www.exercito.pt](http://www.exercito.pt)



## MUSÉE DE LA LIGUE DES COMBATTANTS - FORT DU BOM SUCESSO

**Comprend le Monument aux Combattants de la Guerre d'Outre-Mer. Musée et Expositions.**

Forte do Bom Sucesso, Belém | T. (+351) 969 562 064  
Tous les jours, 10:00-17:30 (dernière entrée à 17:00). D'avril à septembre, 10:00-18:00 (dernière entrée à 17:30).  
🚶 727, 728, 729, 751 🚗 15 🚏 Belém (ligne de Cascais)  
[www.ligacombatentes.org.pt](http://www.ligacombatentes.org.pt)



## MUSÉE NATIONAL D'ART ANCIEN LISBOA CARD PARTNER

**Art européen, dont la plus belle collection d'art portugais du Moyen Âge au XIXe siècle. Art africain et oriental.**

Rua Janelas Verdes, Lisboa | T. (+351) 213 912 800  
Du mardi au dimanche, 10:00-18:00. Fermé : 1er janvier, dimanche de Pâques, 1er mai, 13 juin et 24 et 25 décembre.

🚶 713,714, 727, 728, 732, 760 🚗 15, 18, 25

[www.museudearteantiga.pt](http://www.museudearteantiga.pt)



## MUSÉE DE LA MARIONNETTE

**Une collection de marionnettes du monde entier. Démonstrations des techniques de manipulation des marionnettes.**

Rua da Esperança, 146, Lisboa | T. (+351) 213 942 810  
Du mardi au dimanche, 10:00-13:00 et 14:00-18:00.  
Fermé : lundi, 1er janvier, 1er mai et 25 décembre.  
[www.museudamarioneta.pt](http://www.museudamarioneta.pt)



## MUSÉE NATIONAL DES CARROSSES LISBOA CARD PARTNER

**Musée créé le 23 mai 1905 dans l'ancienne école d'équitation du Palais de Belém : une collection unique au monde! Le 23 mai 2015, la plupart des pièces ont été transférées dans un nouvel édifice à proximité.**

Avenida da Índia, 136, Lisboa | Picadeiro Real: Praça Afonso de Albuquerque, Lisboa | T. (+351) 210 732 319  
Du mardi au dimanche, 10:00-18:00 (dernière entrée à 17:15 (nouveau bâtiment) et 17:30 (Picadeiro Real)). Fermé : lundi, 1er janvier, dimanche de Pâques, 1er mai, 13 juin, 24 et 25 décembre. Entrée gratuite le premier dimanche du mois.  
[www.museudoscoches.pt](http://www.museudoscoches.pt)



## MUSÉES



### MUSÉE NATIONAL DE L'AZULEJO

LISBOA CARD PARTNER

L'art de l'azulejo au long des cinq derniers siècles. Installé dans un couvent du XVI<sup>e</sup> siècle.

Rua Madre de Deus, 4, Lisboa | T. (+351) 218 100 340  
Du mardi au dimanche, 10:00-18:00. Fermé : lundi, dimanche de Pâques, 1er janvier, 1er mai, 13 juin et 25 décembre.  
🚶 718, 728, 742, 759, 794  
[www.museudoazulejo.pt](http://www.museudoazulejo.pt)



### MUSÉE NATIONAL DE LA MUSIQUE

LISBOA CARD PARTNER

Instruments de musique européens des trois derniers siècles. Une collection installée dans une station de métro.

Rua João Freitas Branco, Lisboa | T. (+351) 217 710 990  
Du mardi au samedi, 10:00-18:00. Fermé : dimanche et lundi, 1er janvier, 1er mai, 13 juin et 25 décembre.  
🚶 Alto dos Moinhos  
[www.museunacionaldamusica.pt](http://www.museunacionaldamusica.pt)



### MUSÉE NATIONAL D'ETHNOLOGIE

LISBOA CARD PARTNER

Collection universelle. Instruments agricoles.

Av. Ilha da Madeira, Lisboa | T. (+351) 213 041 160  
Du mercredi au dimanche, 10:00-18:00. Fermé : lundi, 1er janvier, 1er mai, 13 juin et 25 décembre.  
🚶 728, 732 🚶 Belém, (ligne de Cascais)  
[www.mnetnologia.wordpress.com](http://www.mnetnologia.wordpress.com)



### MUSÉE NATIONAL DE CHEMIN DE FER

Voyagez depuis les débuts des locomotives à vapeur jusqu'au chemin de fer du futur, sans oublier les trésors nationaux comme le Train Royal ou le train présidentiel portugais.

Rua Eng. Ferreira de Mesquita, 1A, Entroncamento  
T. (+351) 249 130 382  
Du mardi au dimanche, 10:00-18:00.  
[www.fmnf.pt](http://www.fmnf.pt)



### MUSÉE DE SÃO ROQUE

LISBOA CARD PARTNER

Peintures, sculptures, bijoux, manuscrits enluminés, tissus, reliquaires et antependiums (du XIV<sup>e</sup> au XX<sup>e</sup> siècle).

Largo Trindade Coelho, Lisboa | T. (+351) 213 235 444/ 382/ 449  
Du mardi au dimanche, 10:00-18:00. Lundi, 14:00-18:00.  
Fermé : lundi matin et jours fériés.  
[mais.scml.pt/museu-saoroque/museu/](http://mais.scml.pt/museu-saoroque/museu/)



### MUSÉE NATIONAL DU THÉÂTRE

ET DE LA DANSE

LISBOA CARD PARTNER

Costumes, modèles, décors, photographies, etc.

Estrada do Lumiar, 10-12, Lisboa | T. (+351) 217 567 410  
Du mardi au dimanche, 10:00-18:00. Fermé : lundi et jours fériés (13 juin).  
🚶 736, 703, 701, 796 🚶 Lumiar  
[www.museudoteatroedanca.gov.pt](http://www.museudoteatroedanca.gov.pt)



## RTP - COLLECTION DU MUSEE DE LA RADIO ET DE LA TELEVISION DU VISIBLE

**La plus grande collection européenne d'équipements radio.**  
Rua Conselheiro Emídio Navarro, 34, Lisbonne | T. (+351) 217 947 923 | 217 947 961

Du lundi au vendredi, de 10:00 à 13:00 et de 14:00 à 17:00. Ouvert le premier samedi de chaque mois pour les groupes de plus de 15 personnes, sous réserve de disponibilité et sur réservation préalable, au moins une semaine à l'avance, hors jours fériés. Fermé les samedis, dimanches et jours fériés. Visites gratuites. Inscription préalable obligatoire pour les groupes.

[museu.virtual@rtp.pt](mailto:museu.virtual@rtp.pt)  
[museu.rtp.pt](http://museu.rtp.pt)



## MUSÉE NATIONAL DU COSTUME

**LISBOA CARD PARTNER**

**Collection de costumes et d'accessoires du XVIIe siècle à nos jours et Parc botanique.**

Largo Júlio Castilho, Lisboa | T. (+351) 217 567 620  
Du mardi au dimanche, 10:00-18:00. Fermé : lundi.

701, 703, 736 Lumiar  
[www.museudotraje.dgcp.gov.pt](http://www.museudotraje.dgcp.gov.pt)



## NEWSMUSEUM | MEDIA AGE EXPERIENCE

**LISBOA CARD PARTNER**

**Nominé pour le Musée Européen de L'année 2017.**

**Un divertissement intelligent, interactif et avancé du point de vue technologique, consacré aux histoires du Portugal et du monde racontées par les médias - ainsi peut-on décrire le NewsMuseum, situé à Sintra.**

R. Visconde de Monserrate, 26, Sintra | T. (+351) 210 126 600  
Tous les jours de 10:00-18:30. Dernière entrée à 17:30.

Sintra (Ligne de Sintra)  
[www.newsmuseum.pt](http://www.newsmuseum.pt)



## MUSÉE DE LA CARRIS

**LISBOA CARD PARTNER**

**Trams, bus et équipements des transports publics urbains.**

Rua 1° de Maio, 103, Lisboa



## MUSÉE DE L'ORIENT

**LISBOA CARD PARTNER**

Av. Brasília, Doca de Alcântara Norte, Lisboa

T. (+351) 213 585 200

Du mardi au dimanche, 10:00-18:00. Vendredi, 10:00-22:00 (entrée libre, 18:00-22:00). Fermé: lundi.

[www.museudooriente.pt](http://www.museudooriente.pt)



## MUSÉE SPORTING CP

**- STAD JOSÉ ALVALADE**

**LISBOA CARD PARTNER**

**Venez connaître l'histoire de l'un des clubs les plus grandioses et les plus éclectiques dans le monde du sport.**

Rua Professor Fernando da Fonseca, Lisboa

T. (+351) 217 516 164

Du mardi au dimanche, 10:30-13:00 et 14:30-18:00.

Campo Grande | [www.sporting.pt](http://www.sporting.pt)

## AUTRES MUSÉES



### MUSÉE DE L'AIR

LISBOA CARD PARTNER

Avions et équipements présentés dans un hangar.

Granja do Marquês, Pêro Pinheiro, Sintra



### MUSÉE NATIONAL D'HISTOIRE NATURELLE ET DE LA SCIENC

LISBOA CARD PARTNER

Instruments scientifiques, collection d'histoire naturelle

Rua Escola Politécnica, 54-60, Lisboa

## GALERIES D'ART



### GALERIE ROCA LISBOA

Nous vous invitons à visiter la Roca Lisboa Gallery et à découvrir les dernières innovations en matière d'espaces de salle de bain, ainsi que les sensations qui les entourent. Un espace ouvert sur la ville avec des événements et animations culturelles.

Praça dos Restauradores, 46, Lisboa | T. (+351) 213 404 260

De lundi à vendredi, 10:30-17:30.

[rocalisboagallery.com](http://rocalisboagallery.com)

## STADES DE FOOTBALL



### VISITEZ LE JOSÉ ALVALADE STADE

SPORTING CP

LISBOA CARD PARTNER

Venez voir le stade de l'un des clubs les plus grandioses et les plus éclectiques dans le monde du sport.

Rua Professor Fernando da Fonseca, Lisboa

| T. (+351) 217 516 164

Mardi au dimanche, 11:30, 14:30, 15:30, 16:30.

📍 Campo Grande

[www.sporting.pt](http://www.sporting.pt)



### VISITEZ LE STADE DE LUZ

LISBOA CARD PARTNER

Visiter Sport Lisboa e Benfica Stadium et en direct l'expérience du stade le jour du match.

Av. Eusébio da Silva Ferreira, Lisboa | T. (+351) 217 219 500

Tous les jours, 10:00-19:00.

🚌 3, 64, 729, 750, 765, 767, 799

📍 Colégio Militar/Alto dos Moinhos

[www.slbenfica.pt](http://www.slbenfica.pt)

[visitasestadio@slbenfica.pt](mailto:visitasestadio@slbenfica.pt)





## AQUARIUM VASCO DE GAMA

LISBOA CARD PARTNER

Visitez l'un des plus anciens musées-aquariums du monde et voyagez entre les profondeurs de la mer et les pentes maritimes en contemplant la vie aquatique portugaise.

Rua Direita do Dafundo,

Cruz Quebrada – Dafundo | T. (+351) 214 205 000

Tous les jours, 10:00-18:00 (dernière entrée à 17:30).

🚗 76,723,729,750,751 (Carris); 1,6 (Vimeca) 🚏 15

aquariovgama@marinha.pt

marinha.pt/aquariovgama



## CENTRE D'INTERPRÉTATION DE L'HISTOIRE DE LA MORUE

LISBOA CARD PARTNER

Ici, on raconte une des plus épiques histoires de Portugal – la découverte de Terra Nova et l'aventure dans les mers gelées en pêchant la morue.

Torreão Nascente do Terreiro do Paço, Lisboa

T. (+351) 211 126 155

Tous les jours, 10:00-19:00 (Dernière entrée à 18:00).

www.historiabalcalhau.pt



## CASINO ESTORIL

Le plus grand casino d'Europe. Salles de jeux, tous les jours, 15:00-03:00, spectacles à partir de 21:00.

Praça José Teodoro dos Santos, Estoril | T. (+351) 214 667 700

Estoril 🚗 (ligne de Cascais)

www.casino-estoril.pt



## CENTRE INTERACTIF MYTHES ET LÉGENDES DE SINTRA

LISBOA CARD PARTNER

Découvrez le mysticisme, les secrets et le romantisme de Sintra, dans un voyage qui croise histoire, musique et littérature, à travers le multimédia et des expériences sensorielles.

Praça da República, 23, Sintra | T. (+351) 219 231 157

Tous les jours de 10:00 à 18:30, dernière entrée à 17:30.

🚗 Sintra (Ligne de Sintra)

www.visitlisboa.com



## CASINO LISBOA

Salles de jeux et spectacles, tous les jours, 15:00-03:00.

Alameda dos Oceanos, Lt. 1.03.01

Parque das Nações, Lisboa | T. (+351) 218 929 000

Vendredi et samedi, 16:00-04:00.

📍 Oriente

www.casinolisboa.pt



## CENTRE DU TEJO

Un voyage d'interprétation, d'appréciation et de sensibilisation à l'environnement des deux rives du Tejo.

Terreiro do Paço | T. (+351) 211 163 426

Todos os dias das 10:00 às 19:00.

centrotejo@lismarketing.pt



## STATION SUL E SUESTE

**Vivez l'expérience d'une croisière fluviale à bord d'un des nombreux bateaux traditionnels. Embarquez et découvrez le Tejo et ses berges.**

Terreiro do Paço

Tous les jours de 09:00 à 20:00.

[centrotejo@lismarketing.pt](mailto:centrotejo@lismarketing.pt)



## HOT CLUBE DE PORTUGAL

**Le Hot Club est un des plus anciens clubs de jazz en Europe et considéré comme l'un des 100 meilleurs clubs de jazz dans le monde.**

Praça da Alegria, 48, Lisboa | T. (+351) 213 619 740

Mardi au samedi, 22:00-02:00.

[www.hcp.pt](http://www.hcp.pt)



## EXPERIENCE PILAR 7

### LISBOA CARD PARTNER

**Une expérience interactive et immersive qui permet une découverte unique du Ponte 25 de Abril.**

Avenida da Índia, Alcântara

Tous les jours, 10:00 à 18:00. Dernière entrée 17:00.

Fermé le 25 décembre.

[www.visitlisboa.com](http://www.visitlisboa.com)



## LISBOA STORY CENTRE

### LISBOA CARD PARTNER

**Centre d'interprétation consacré aux histoires de la capitale portugaise, à travers des expériences immersives.**

Terreiro do Paço, 78-81, Lisboa | T. (+351) 21 194 10 99

Tous les jours de 10:00 à 19:00 (Dernière entrée à 18:00).

[www.lisboastorycentre.pt](http://www.lisboastorycentre.pt)



## CHAPITÔ

Costa do Castelo, 7, Lisboa | T. (+351) 218 855 550

Du mardi au dimanche, 12:00-02:00.

🚶 737 🚗 28 🚏 Rossio

[www.chapito.org](http://www.chapito.org)



## ESCAPE GAME OVER LISBOA

**Il y a trois salles pour une expérience interactive, avec des indices à suivre et une vérité à découvrir.**

Rua de O Século, 4B, Lisboa | T. (+351) 926 871 858

Du lundi au vendredi, 15:00-24:00. Les samedis et dimanches, 10:30-24:00.

[info@escapegameover.pt](mailto:info@escapegameover.pt)

[www.escapegameover.pt](http://www.escapegameover.pt)



### LISBON ESCAPE HUNT

Imagine une pièce apparemment normale où tes amis et toi vous retrouvez prisonniers  
 Rua dos Douradores, 16, Lisboa | T. (+351) 924 149 160  
 Tous les jours, 11:00-21:00.  
[www.lisbon.escapehunt.com](http://www.lisbon.escapehunt.com)



### OCÉANARIUM DE LISBOA

#### LISBOA CARD PARTNER

L'un des plus grands aquariums d'Europe. Ouvert tous les jours.

Esplanada D. Carlos I, Lisboa | T. (+351) 218 917 000  
 Prix : Exposition Permanente + Temporaire / Exposition Permanente - Enfants (0-3 ans) : gratuit ; enfants (4-12 ans) : 12 € / 10 € ; adultes (13-64 ans) : 18 € / 15 € ; 3e âge (+65 ans) : 10 € / 12 € ; famille (2 adultes et 2 enfants jusqu'à 12 ans) : 47 € / 39 €. Tous les jours, 10:00-20:00 (dernière entrée à 19:00).  
 🚗 705, 725, 728, 744, 708, 750, 759, 782, 794 📍 Oriente  
[www.oceanario.pt](http://www.oceanario.pt)



### MARVEL MISSION

Bienvenue dans le centre de divertissement basé sur le fantastique univers Marvel. Ici, vous pouvez aider les super-héros à travers différentes missions et acheter des produits et des sculptures à collectionner.  
 Av. Cruzeiro Seixas, 5 e 7, Amadora  
 T. (+351) 218 003 600  
[info@marvelmission.com](mailto:info@marvelmission.com)  
[www.marvelmission.com](http://www.marvelmission.com)



### QUAKE - LISBON EARTHQUAKE MUSEUM

Experience thématique que permet de voir et de ressentir le grand tremblement de terre de Lisboa.  
 Rua Cais da Alfândega Velha, 39, Lisboa  
[general@lisbonquake.com](mailto:general@lisbonquake.com)  
[info@lisbonquake.com](mailto:info@lisbonquake.com)



### MINI GOLF LISBON

Rejoignez-nous sur notre parcours de 18 trous éclairé à la fois par la lumière naturelle, UV Neon et regorge de défis, de rebondissements et promet beaucoup de plaisir pour tout le monde. Vous pouvez également être compétitif sur nos tables de billard, nos tables de football et de hockey sur air, ou simplement asseoir et détendre dans notre espace bar.  
 Calçada Ferragial, 8, Lisboa | T. (+351) 926 674 272  
 Tous les jours, 12:30 à 23:00 (dernière entrée : 22:30).  
 Fermé le 25 décembre et le 1 er janvier.  
[golf@minigolflisbon.com](mailto:golf@minigolflisbon.com)  
[minigolflisbon.com](http://minigolflisbon.com)



### PAVILLON DE LA CONNAISSANCE

#### LISBOA CARD PARTNER

Un musée de science et technologie interactive  
 José Mariano Gago, Parque das Nações, Lisboa  
 T. (+351) 218 917 100  
 Prix : 8 € ; enfants (3-11 ans) : 6 € ; enfants (12-17 ans) : 7 € ; famille : 24 €.  
 Du mardi au vendredi, 10:00-18:00. Samedi, dimanche et jours fériés, 11:00-19:00.  
 📍 Oriente  
[www.pavconhecimento.pt](http://www.pavconhecimento.pt)





## PLANÉTARIUM DE LA MARINE

### LISBOA CARD PARTNER

Rapprochez-vous du ciel et sentez-vous comme un astronaute parmi les étoiles. Découvrez ce qui se passe au-delà des yeux, dans l'un des plus grands planétariums du monde.

Praça do Império – Belém, Lisboa | T. (+351) 210 977 350

Du mardi au dimanche de 09:30 à 12:00 | 13:30-16:00. Le samedi de 13:30 à 16:00. Fermé : 1er janvier, dimanche de Pâques, 1er mai et 25 décembre.

☎ 714, 727, 728, 729,751, 201 🚗 15

🚇 Belém (ligne de Cascais) 🚝 Estação Fluvial de Belém (Transtejo)

planetario@marinha.pt

ccm.marinha.pt/pt/planetario



## THÉÂTRE NATIONAL D. MARIA II

Praça D. Pedro V, Lisboa | T. (+351) 213 250 800

geral@tndm.pt

www.tndm.pt



## THÉÂTRE NATIONAL DE SÃO CARLOS

Rua Serpa Pinto, 9, Lisboa | T. (+351) 213 253 000

saocarlos.info@saocarlos.pt



## ADVENTURE PARK

L'arborisme est le passage séquentiel d'obstacles entre des plates-formes positionnées dans la cime des arbres, se terminant toujours par un tyrolien.

Complexo Desportivo do Jamor, Estrada

Carreira de Tiro | T. (+351) 211 519 400

Tous les jours: 10:00-17:00.

Fermé le 25 décembre, le 1er janvier et le dimanche de Pâques.

Le marquage n'est pas obligatoire, mais il est recommandé.

www.adventurepark.pt



## BADOCA SAFARI PARK

Environ 500 animaux sauvages vivent dans ce parc.

Herdade da Badoca, Vila Nova de Santo André

T. (+351) 369 708 850

Tous les jours, 09:30-17:30.

badoca@badoca.com

www.badoca.com



## EVOA - CENTRE DE VISITE ET D'OBSERVATION DES OISEAUX

### LISBOA CARD PARTNER

Plus de 100 espèces d'oiseaux à l'état sauvage. Visites guidées et observation.

Lezíria Sul de Vila Franca de Xira, Vila Franca de Xira

T. (+351) 926 458 963

Ouvert tous les jours sauf le lundi et tout le mois de juillet.

🚇 Vila Franca de Xira

www.evoad.pt



### ÉCHELLE 25

**Ce lieu incroyable offre une expérience unique d'escalade où les visiteurs peuvent rencontrer de près le célèbre Ponte 25 de avril, symbole emblématique de la capitale. Venez grimper en toute sécurité dans un cadre adapté à tous les âges et niveaux!**

Av. da Índia, Pilar 7, Lisboa | T. (+351) 964 129 244

Du lundi au vendredi, 10:00 à 20:00;

Samedis et dimanches, 10:00 à 18:00.

[escala25.com](http://escala25.com)



### PARC D'AVENTURE COVA DA BALEIA

**Parc d'aventure de 55 000 m<sup>2</sup>, à 35 km de Lisboa, à Mafra, consacré à l'aventure, à la passion, aux défis et à l'émotion. Paintball, acrobaties dans les arbres, slide, rappel, piscine et châteaux gonflables**

Senhora da Lapa, Barreiralva, Mafra | T. (+351) 969 008 368

Tous les jours, 10:00-19:00.

[www.covadabaleia.com](http://www.covadabaleia.com)

### 9.8 GRAVITY CLIMBING LISBON

Av. Severiano Falcão, 3B, Prior Velho

T. (+351) 219 413 900

[info@98gravity.pt](mailto:info@98gravity.pt)

[www.98gravity.pt](http://www.98gravity.pt)



### MARINA PARQUE DAS NAÇÕES

**Expériences de voile, canoë, windsurf et croisières fluviales.**

Edf. da Capitania, Passeio de Neptuno, Lisboa

T. (+351) 218 949 066

Fermé de 8:30 à 20:30.

[www.marinaparquedasnacoes.pt](http://www.marinaparquedasnacoes.pt)



### PARC NATIONAL SAUVAGE DE MAFRA

**Une ancienne réserve de chasse royale, qui s'étend sur plus de 800 hectares. À 35 km de Lisboa, à proximité du Monastère de Mafra, Portão do Codeçal.**

T. (+351) 261 817 050

Promenades à pied, tous les jours.

[www.tapademaфра.pt](http://www.tapademaфра.pt)



### MONTE SELVAGEM

**Préservation de la vie sauvage sur un montado (écosystème typique de la région de l'Alentejo). Abrite des animaux domestiques et sauvages**

Monte do Azinhal, Lavre, Montemor-o-Novo

T. (+351) 265 894 377

Du mardi au dimanche, 10:00-19:00, jusqu'en octobre.

[www.monteselvagem.pt](http://www.monteselvagem.pt)



### WIND - CENTRO DE ATIVIDADES DE MONTANHA

Rua Eduardo Mondlane, loja 44, Baixa da Banheira

T. (+351) 210 848 878

[geral@wind-cam.pt](mailto:geral@wind-cam.pt)

[www.wind-cam.pt](http://www.wind-cam.pt)

## PLEIN AIR ET PARCS NATURELS



### JARDIN ZOOLOGIQUE DE LISBOA

#### LISBOA CARD PARTNER

**Baie des dauphins, maison des reptiles, ferme pédagogique pour les enfants et spectacles d'oiseaux et de reptiles**

Estrada de Benfica, 158/160, Lisboa

T. (+351) 217 232 910 / 900

D'avril à septembre, 10:00-20:00. D'octobre à mars, 10:00-18:00.

🚗 716, 731, 754, 758, 701, 726, 755 e 768

📍 Jardim Zoológico 🚗 Sete-rios

[www.zoo.pt](http://www.zoo.pt)



### MALO CLINIC - DE LA SCIENCE AU

#### SOURIRE

**Innovation en dentisterie.**

Av. dos Combatentes, 43A, 13.º, Lisboa

T. (+351) 217 228 100

Du lundi au vendredi, de 8:00 à 19:00.

[www.maloclinics.com](http://www.maloclinics.com)

## SANTÉ ET BIEN-ÊTRE



### ELOHIM SPA

**À Elohim Spa, vous allez vivre une expérience inoubliable.**

**Massages, ostéopathie, réflexologie et traitements exfoliants.**

Largo do Rato, 3, 1.º, Lisboa | T. (+351) 213 860 708

[www.elohim.pt](http://www.elohim.pt)



### THALASSO CAPARICA

#### THALASSOTHÉRAPIE

**Thérapies d'eau de mer, ostéopathie, massages, soins de la colonne vertébrale et esthétique.**

Av. 1.º de Maio, 25 A, Costa da Caparica | T. (+351) 212 905 655 / 916 189 585

Du lundi au samedi (y compris jours fériés), 10:00-20:00.

Fermé: dimanche.

[www.thalassocaparica.com](http://www.thalassocaparica.com)



### FONDATION CHAMPALIMAUD

Av. Brasília, Lisboa

T. (+351) 210 480 200

[auditorio@fundacaochampalimaud.pt](mailto:auditorio@fundacaochampalimaud.pt)

<https://www.fchampalimaud.org>

## AUTRES



### TÉLÉPHÉRIQUE PARQUE DAS NAÇÕES

#### LISBOA CARD PARTNER

**Ouvert à partir du 3 décembre. Horaires et informations complémentaires sur le site.**

Tickets (un voyage) : adultes – 6,50€;

Enfants (< 3 ans) – entrée gratuite;

Enfants (4-12 ans) – 4,50€.

[www.telecabinelisboa.pt](http://www.telecabinelisboa.pt)



## ADEGA COOPERATIVA DE PALMELA

Rua da Adega Cooperativa, Palmela  
T. (+351) 212 337 020  
geral@acpalmela.pt  
<https://www.acpalmela.pt>



## PANDA BINGO

Av. de Paris, 5 A, Lisboa | T. (+351) 218 486 521  
Entrée gratuite. Cartes à 1, 2 et 3 €. 2575 places disponibles.  
Tous les jours, 15:00-03:00.  
📍 Areiro



## PARC EDUARDO VII ET SERRE FROIDE

### LISBOA CARD PARTNER

**Espèces botaniques sous serre, grande variété de plantes.**  
Parque Eduardo VII, Lisboa | T. (+351) 213 882 278  
D'octobre à mars, 09:00-16:30. D'avril à septembre, 09:00-17:30.  
🚗 702, 712, 720, 722, 731, 738, 744, 746, 749  
📍 Marquês Pombal, Parque, S. Sebastião



# Fado

PATRIMOINE IMMATÉRIEL DE L'HUMANITÉ



PATRIMÓNIO DA  
HUMANIDADE  
**FADO**  
HERITAGE OF  
HUMANITY

# La Chanson de Lisboa et du Monde

Déclaré Patrimoine culturel immatériel de l'Humanité par l'UNESCO en novembre 2011, le fado représente la face la plus pure de l'âme de Lisboa. Plus qu'une chanson, le fado est une expression musicale portugaise qui traduit les sentiments et le mode de vie d'une ville, accompagnée par les accords mélancoliques de la guitare portugaise traditionnelle.

Le fado est un symbole de la culture portugaise, inséparable de la tradition de la capitale, puisqu'il fait partie depuis « au moins deux siècles d'histoire » du patrimoine de la ville qui lui a donné sa voix et son âme. On ressent aujourd'hui encore dans le fado l'influence des différentes

cultures qui ont touché Lisbonne, faisant de ce genre un héritage partagé par tout un chacun.

Grâce à son langage simple et sentimental, le fado surmonte toutes les barrières et devient universel, apprécié par des millions de personnes dans le monde entier. Cette internationalisation du fado est en partie l'œuvre de la charismatique Amália Rodrigues, la fadiste la plus célèbre du monde et de tous temps. Au début des années 50, Amália Rodrigues emmena la chanson de Lisboa aux salles de spectacle les plus prestigieuses de l'époque, dans plusieurs pays, de la Russie au Japon. Plus récemment,

une nouvelle génération de fadistes donna un nouveau souffle au genre, l'introduisant sur les vastes réseaux de la musique du monde.

Sa consécration définitive apportée par l'UNESCO, le déclarant Patrimoine immatériel de l'Humanité, en fait l'exemple d'une tradition séculaire d'une ville devenue symbole de l'identité d'un peuple. C'est pourquoi, lorsque l'on éteint les lumières dans les maisons de fado et que quelqu'un annonce « Silence, on va chanter le fado », il s'agit de bien plus qu'un rituel. Comme le dirait Amália Rodrigues, c'est une « étrange forme de vie » sans cesse renouvelée.





## Maisons de Fado

Les visiteurs pourront goûter ici à l'atmosphère et aux rituels de la Chanson de Lisboa, et écouter un langage constitué d'émotions. Installés dans les quartiers historiques de la ville, comme Alfama, Bairro Alto, Lapa et Alcântara, divers établissements proposent une programmation régulière de fado grâce à leurs artistes résidents.



### ADEGA MACHADO

L'Adegamachado, récemment rénovée, située dans le Bairro Alto, renferme des secrets enchanteurs. Le fado accompagne les repas dans la salle principale. Dans la salle des fadistes, vous trouverez du vin, des tapas et du fado (salle -1).

Rua do Norte, 91, Lisboa | T. (+351) 213 422 282

[adegamachado@adegamachado.pt](mailto:adegamachado@adegamachado.pt)

[www.adegamachado.pt](http://www.adegamachado.pt)



### CAFÉ LUSO

Le Café Luso est l'une des plus célèbres maisons de fado du pays. Fondée en 1927, elle propose des spectacles quotidiens.

Travessa da Queimada, 10, Lisboa | T. (+351) 213 422 281

[www.cafeluso.pt](http://www.cafeluso.pt)

### CASA DE LINHARES

Beco dos Armazéns de Linho, 2, Lisboa | T. (+351) 910 188 118

[info@casadelinhaires.com](mailto:info@casadelinhaires.com)

[www.casadelinhaires.pt](http://www.casadelinhaires.pt)

### ASSOCIAÇÃO DO FADO CASTO

Rua de São Mamede, 8 A, Lisboa | T. (+351) 917 029 436

[mesadefrades@gmail.com](mailto:mesadefrades@gmail.com)

[www.likeandfollow.pt](http://www.likeandfollow.pt)



### A SEVERA

Inaugurée en 1955, cette maison rend hommage à «Maria Severa», une chanteuse d'origine tzigane qui fut, au XIXe siècle, la plus célèbre interprète de fado. Ici, on chante le fado du jeudi au mardi, à 21:00.

Rua das Gáveas, 51-61, Lisboa | T. (+351) 213 428 314

[info@asevera.com](mailto:info@asevera.com)

[www.asevera.com](http://www.asevera.com)



### MAISON-MUSÉE AMÁLIA RODRIGUES

LISBOA CARD PARTNER

La maison où la plus grande icône de Fado a vécu pendant plus d'un demi-siècle.

Rua de São Bento, 193, Lisboa | T. (+351) 213 971 896

Du mardi au dimanche, 10:00-18:00

🚶 706, 727

[secretariado@amaliarodrigues.pt](mailto:secretariado@amaliarodrigues.pt)

[www.amaliarodrigues.pt](http://www.amaliarodrigues.pt)





## CLUBE DE FADO

**Au Clube de Fado, vous pourrez écouter une prestigieuse sélection de fadistes au son de la guitare portugaise. Tous les jours, à partir de 21:30.**

Rua S. João da Praça, 86-94, Lisboa | T. (+351) 218 852 704  
clubedefado@fadoandfood.pt  
www.clube-de-fado.com

## FAMA DE ALFAMA

Rua do Terreiro do Trigo, 80, Lisboa  
T. (+351) 218 862 608  
famadealfama@gmail.com



## MARIA DA MOURARIA

**Tous les soirs, vous y écouterez le son de la guitare portugaise accompagné des différentes voix qui passent par ce lieu. Ouvert du mercredi au dimanche, de 17:00 à 19:00 (goûter) et de 19:30 à 02:00 (dîner et bar). On y chante le fado à partir de 20:00.**

Largo da Severa, 2, Lisboa | T. (+351) 218 860 165 /  
(+351) 964 766 056  
mariadamouraria@gmail.com  
www.mariadamouraria.pt

## MESA DE FRADES

Rua dos Remédios, 139, Lisboa | T. (+351) 917 029 436  
mesadefrades@gmail.com  
www.likeandfollow.pt

## LE MUSÉE DU FADO

### LISBOA CARD PARTNER

**Tout sur le fado et la guitare portugaise.**

Largo do Chafariz de Dentro, Lisboa | T. (+351) 218 823 470  
10:00-18:00 (dernière entrée à 17:30). Fermé: lundi, 1er janvier,  
1er mai et 25 décembre  
☎ 208, 728, 735, 759, 794  
www.museudofado.pt



## O FORCADO

**Existant depuis plus de 30 ans, cette maison de fados a l'honneur d'avoir pour marraine la grande fadiste Amália Rodrigues. Tous les soirs à partir de 20:00, le Forcado propose des spectacles de fado à Lisboa et des spectacles folkloriques à Coimbra.**

Rua da Rosa, 221, Lisboa | T. (+351) 213 468 579  
restaurante.oforcado@gmail.com  
www.oforcado.com



## O FAIA

**Le Faia promet des nuits inoubliables. Au son de la guitare portugaise, vous écouterez les mots des poètes classiques. Ouvert du lundi au samedi, à partir de 21:30.**

Rua da Barroca, 56, Lisboa | T. (+351) 213 426 742  
www.ofaia.com

## SPÉCIAL FADO



### PARREIRINHA DE ALFAMA

**C'est l'une des plus anciennes et plus célèbres maisons de fado, située dans l'un des quartiers les plus typiques de la ville de Lisboa. Elle a été fondée par Argentina Santos.**

Beco do Espírito Santo, 1, Lisboa | T. (+351) 218 868 209

info@parreirinhadealfama.com

www.parreirinhadealfama.com



### SÃO MIGUEL D'ALFAMA

Rua de São Miguel, 9,11,15 e 17, Lisboa

T. (+351) 960 191 881

info@saomiguelfalfama.pt; saomiguelfalfama@sapo.pt

www.saomiguelfalfama.com



### PÁTEO DE ALFAMA

**Adossé à la première muraille de la ville (la « Cerca Velha »), le Páteo de Alfama est un lieu incontournable pour ceux qui visitent la ville et souhaitent vivre une soirée inoubliable de fado.**

Rua São João Praça, 18, Lisboa | T. (+351) 215 873 415

booking@pateodealfama.pt

www.pateodealfama.com



### SÃO MIGUEL GRANDES CANTORIAS

Largo de São Miguel, 1-2, Lisboa

T. (+351) 960 191 881

info@saomiguelgrandescantorias.com;

www.saomiguelgrandescantorias.com



### PORTA D'ALFAMA

Rua de São João da Praça, 17-17 A, Lisboa

tininhalfama@live.com.pt



### TAVERNA D'EL REY

**Avec son plafond de bois qui évoque le souvenir des caravelles et son sol en pavés portugais, la Taverna d'El Rey est un lieu empreint de culture lisboète et de ses traditions. Tous les soirs, spectacles typiques de fado de 18:00 à 3:00.**

Largo do Chafariz de Dentro, 15, Lisboa | T. (+351) 218 876 754

www.tavernadelrey.com



### SR. VINHO

**Lieu de prestige et de tradition, la maison du Sr. Vinho est la promesse d'une soirée inoubliable. Vous pourrez y assister à un spectacle de fado à partir de 21:30.**

Rua do Meio à Lapa, 18, Lisboa | T. (+351) 213 972 681

www.srvinho.com

## SPECTACLES



### FADO IN CHIADO

#### LISBOA CARD PARTNER

Fado in Chiado est un spectacle qui présente des artistes talentueux interprétant des musiques de ce genre national.

Cine Teatro Gymnasio.

Rua da Misericórdia, 14, 2.º, Lisboa

T. (+351) 961 717 778

Du lundi au samedi, 19:00

[www.fadoinchiado.com](http://www.fadoinchiado.com)



### FADO MIUDINHO

Pour enchanter petits et grands, le fado se transforme à la mesure des mers et remplit la scène devant l'aquarium central de l'Oceanarium. Réservation requise.

Oceanário de Lisboa, Parque das Nações

T. (+351) 218 917 002/06

Premier et troisième dimanche du mois, à 9:00

[reservas@oceanario.pt](mailto:reservas@oceanario.pt)



### FADOS FORA DE PORTAS

Fados Fora de Portas apporte le Fado à votre événement – à Lisboa ou n'importe où dans le pays. Lors d'événements corporatifs ou privés, le Fado apportera une touche de tradition et de portugaisité.

T. (+351) 91 881 88 40

[info@fadosforadeportas.pt](mailto:info@fadosforadeportas.pt)

[www.fadosforadeportas.pt](http://www.fadosforadeportas.pt)



### LISBOA EM FADO

Chaque jour à 18h, un spectacle mémorable avec quatre artistes fantastiques qui expriment l'âme portugaise à travers notre chanson : FADO.

Rua do Crucifixo, 82-84, Lisboa | T. (+351) 911 777 388

[lisboaemfado@gmail.com](mailto:lisboaemfado@gmail.com)

[www.lisboaemfado.pt](http://www.lisboaemfado.pt)



### REAL FADO

Real Fado présente des concerts de Fado authentique dans des endroits incroyables de la ville de Lisboa.

T. (+351) 91 881 88 40

[realfadoconcerts@gmail.com](mailto:realfadoconcerts@gmail.com)

[www.realfadoconcerts.com](http://www.realfadoconcerts.com)



### TASTING FADO

Une expérience qu'inclut une visite au théâtre (monument national), une exposition de Fado et un spectacle de Fado accompagné par un Porto et Pastel de Nata.

Avenida da Liberdade, 182 A, Lisboa | T. (+351) 962 298 377

Du mercredi au samedi, 19:00

[tastingfado@uau.pt](mailto:tastingfado@uau.pt)

[www.uau.pt](http://www.uau.pt)

## RESTAURANTS

### CENTRE ET QUARTIERS HISTORIQUES

#### ALMA

Cuisine portugaise d'auteur  
Rua Anchieta, 15, Lisboa  
T. (+351) 213 470 650  
Déjeuner, 12:30-15:30. Dîner,  
19:00-23:00. Fermé : lundi  
alma@almalisboa.pt | www.almalisboa.pt

#### BAIRRO DO AVILLEZ

Taberna: Snacks et petits plats; les saveurs portugaises réinventées; Pâteo: Poissons, fruits de mer et saveurs portugaises; Mini Bar: Cuisine créative et bar gastronomique; Pizzaria Lisboa: Méditerranéen; Rua Nova da Trindade, 18, Lisboa  
T. (+351) 210 998 320  
Ouvert tous les jours  
Réservations online: bairrodoavillez.pt

#### BELCANTO

Cuisine portugaise revisitée  
Rua Serpa Pinto, 10 A, Lisboa  
T. (+351) 213 420 607  
Déjeuner: 12:30-15:00; Dîner:  
19:00-23:00; Fermeture hebdomadaire:  
dimanche et lundi  
Réservations online: belcanto.pt

#### CAFÉ MARTINHO DA ARCADE

Cuisine portugaise et internationale  
Praça do Comércio, 3, Lisboa  
T. (+351) 218 879 259  
Fermé : dimanche  
www.martinhodaarcada.pt

#### CAFÉ PLAZA

Repas légers  
Travessa do Salitre, 7, Lisboa  
T. (+351) 213 218 218  
Tous les jours, 12:00-22:00  
plaza.hotels@heritage.pt  
www.heritage.pt

#### CAN THE CAN

Cuisine méditerranéenne  
Terreiro do Paço, 82/83, Lisboa  
T. (+351) 914 007 100  
Tous les jours, 09:00-00:00  
www.canthecanslisboa.com

#### CANTINHO DO AVILLEZ

Cuisine portugaise influencée par les voyages du chef José Avillez  
Rua dos Duques de Bragança, 7, Lisboa  
T. (+351) 211 992 369  
Ouvert tous les jours: 12:30-15:00 et  
19:00-00:00  
Réservations online: cantinhodoavillez.pt

#### CERVEJARIA RIBADOURO

Cuisine portugaise  
Av. da Liberdade, 155, Lisboa  
T. (+351) 213 549 411  
12:00-01:30  
www.cervejariaribadouro.pt

#### CERVEJARIA TRINDADE

Cuisine portugaise  
Rua Nova da Trindade, 20-20D, Lisboa  
T. (+351) 213 423 506  
12:00-00:00  
www.cervejariatrindade.pt

#### CHIADO TERRASSE

Cuisine méditerranéenne  
Rua da Trindade, 28, Lisboa  
T. (+351) 913 271 977  
gallassa.chiado@gmail.com

#### NOTE - CERVEJARIA MODERNA

Rua Barata Salgueiro, 37 A, Lisboa  
T. (+351) 216 027 858  
dote@dote.pt  
www.dote.pt

#### ENCANTO

Haute cuisine végétarienne  
Largo de São Carlos, 10, Lisboa  
T. (+351) 211 626 310  
Dîner: 19:00 - 22:30  
Fermeture hebdomadaire: dimanche  
et lundi  
Réservations online:  
encantojoseavillez.pt

#### ESTÓRIAS NA CASA DA COMIDA

Cuisine portugaise  
Travessa das Amoreiras, 1, Lisboa  
T. (+351) 213 860 889  
Fermé: dimanche, samedi et lundi,  
à l'heure du déjeuner. Déjeuner : du  
mardi au vendredi, 13:00-15:00.  
Dîner : du lundi au samedi, 20:00-00:00  
comercial@casadacomida.pt  
www.casadacomida.pt

#### GALLASSA CAFÉ

Rua da Trindade, 36 B, Lisboa  
T. (+351) 913 271 977  
gallassa.chiado@gmail.com

#### GAMBRINUS

Cuisine traditionnelle  
Rua das Portas de Santo Antão,  
25, Lisboa  
T. (+351) 213 421 466  
12:00-1:30  
info@gambrinuslisboa.com  
www.gambrinuslisboa.com

#### GUILTY

Rua Barata Salgueiro, 28, Lisboa  
T. (+351) 211 913 590  
Du lundi au mercredi, 12:00-00:00.  
Du jeudi au samedi, 12:00-04:00.  
Dimanche, 12:00-00:00  
events@olivier.pt  
www.guilty.olivier.pt

#### JNCQUOI

Av. da Liberdade, 182-184, Lisboa  
T. (+351) 213 145 397  
info@jncquoi.com  
www.jncquoi.com

#### K.O.B.

Rua do Salitre, 139, Lisboa  
T. (+351) 934 000 949  
Du lundi au vendredi, 12:00-15:00;  
20:00-01:00. Samedi, 20:00-01:00.  
Dimanche, 20:00-23:00  
events@olivier.pt  
www.kob.olivier.pt

#### LA BRASSERIE DE L'ENTRECOTE

Rua do Alecrim, 117-121, Lisboa  
T. (+351) 213 473 616  
Déjeuner, 12:30-15:00. Dîner, 19:00-  
-00:00  
www.brasserieentrecote.pt

#### LISBOA À NOITE

Cuisine portugaise  
Rua das Gáveas, 69, Lisboa  
(Bairro Alto)  
T. (+351) 213 468 557  
Fermé: dimanche. Déjeuners  
uniquement sur réservation  
www.lisboanoite.com

#### MARISQUEIRA AZUL

Terreiro do Paço, 70, Lisboa  
T. (+351) 218 863 065  
www.marisqueirazul.pt



**MAXIME RESTAURANTE**

Expérience gastronomique; Dinners-shows; Cabaret, comédie, burlesque.  
Praça da Alegria, 58, Lisboa  
T. (+351) 218 716 600

Dîners : du mercredi au samedi de 17:00 à 23:00 ; Bar : du dimanche au mardi, de 16:00 à 23:30 et du mercredi au samedi de 17:00 à 00:30  
esperaporti@maximerestaurante.com  
www.maximerestaurantel Lisboa.com/

**MERCANTINA**

Cuisine italienne

Rua da Misericórdia, 114, Lisboa  
T. (+351) 231 070 013/917 243 933

Du lundi au jeudi, 12:00-15:30, 19:00-23:30. Vendredi, 12:00-15:30, 19:00-00:00. Samedi, 12:30-15:30, 19:00-00:00. Dimanche, 12:30-15:30, 19:00-23:30  
geral@mercantina.pt  
www.mercantina.pt  
geral@mercantina.pt  
www.mercantina.pt

**MINISTERIUM**

Cuisine portugaise

Terreiro do Paço, Ala Nascente, 72-73, Lisboa

T. (+351) 218 888 454 / 916 378 555  
Tous les jours, 10:00-23:00  
comercial@ministerium.pt  
www.ministerium.pt

**MUSEU DA CERVEJA**

Cuisine portugaise

Profitez du meilleur de la cuisine portugaise. Visitez le musée et embarquez pour une aventure à travers l'histoire de la bière !

Terreiro do Paço, 62-65, Lisboa  
T. (+351) 210 987 656

Tous les jours, 12:00-00:00  
info@museudacerveja.pt  
www.museudacerveja.pt

**NOORI SUSHI**

Armazéns do Chiado, Rua Crucifixo, 87, Lisboa

T. (+351) 918 639 287

geral@noori.pt  
www.noori.pt

**NOSOLO ITÁLIA PRAÇA**

**DO COMÉRCIO**

Cuisine internationale

Terreiro do Paço, Ala Nascente, 74-77, Lisboa

T. (+351) 218 873 226

Tous les jours, 10:00-01:00  
lisboa.pcomercio@nosoloitalia.com  
www.nosoloitalia.com

**OPEN BRASSERIE MEDITERRÂNICA**

Cuisine méditerranéenne

Rua de Santa Marta, 48, Lisboa

T. (+351) 210 440 900

Du lundi au vendredi, déjeuner: 12:30-14:30, sauf jours fériés. Tous les jours, dîner : 19:30-22:30  
rececao.ismh@inspirahotels.com  
www.inspirahotels.com

**PALÁCIO CHIADO**

Cuisine portugaise et internationale

Rua do Alecrim, 70, Lisboa

T. (+351) 210 101 184

Du dimanche au jeudi : 12:00- 24:00  
Vendredi et samedi : 12:00-02:00  
www.palaciochiado.pt  
geral@palaciochiado.pt

**REAL COZINHA**

Cuisine portugaise traditionnelle.

Rua Tomás Ribeiro, 115, Lisboa

T. (+351) 213 199 500

Tous les jours, de 12:30 à 15:30 et de : 19:30 à 22:30 ; Brunch le dimanche, de 12:30 à 16:00  
rpl@realhotelsgroup.com  
www.realpalacio.realhotelsgroup.com  
/restaurants-lisbon/real-cozinha-restaurant-bar/

**TERRA NOVA BY POPULI**

Cuisine internationale

Ala Nascente, Terreiro do Paço, 85-86, Lisboa

T. (+351) 218 877 395

Déjeuner, du lundi au dimanche: 12:30-15:00. Dîner, du dimanche au mercredi: 19:30-23:00 ; du jeudi au samedi, 19:30-00:00. Brunch, dimanche : 11:30-14:30  
geral@terranovabypopuli.pt  
www.terranovabypopuli.pt

**RESTAURANTE**

**A TRAVESSA DO FADO**

Largo do Chafariz de Dentro, 1, Lisboa

T. (+351) 218 870 144

geral@atravessadofado.com

**RESTAURANTE AZUL E BRANCO**

Cuisine méditerranéenne

Av. Duque de Loulé, 81-83, Lisboa

T. (+351) 213 182 000

Tous les jours, 19:00-22:30  
sales.hdl@h10hotels.com  
www.hotelh10duquedeloule.com

**RESTAURANTE DOIS ARCOS**

Cuisine portugaise

Rua dos Douradores, 163, Lisboa

T. (+351) 218 879 689

12:00-22:00. Fermé : dimanche  
cides.lopes@gmail.com

**RESTAURANTE GRANJA VELHA**

Cuisine portugaise

Rua dos Douradores, 200, Lisboa

T. (+351) 218 873 891

12:00-15:00, 19:00-22:00. Fermé : dimanche  
www.granjavelha.com

**RESTAURANTE OS TIBETANOS**

Rua do Salitre, 117, Lisboa

Samedi: 12:45-15:00 et 20:00-23:00.

Dimanche: 12:45-15:00 et 19:30-22:30.  
info@tibetanos.com  
www.tibetanos.com

**RESTAURANTE VARANDA DE LISBOA**

Cuisine portugaise

Hotel Mundial, Praça Martim Moniz, 2, Lisboa

T. (+351) 218 842 000

Hiver, 19:30-22:00. Été, 19:30-22:30  
www.varandadelisboa.pt

**RESTAURANTE VEGETARIANO PSI**

Alameda Santo António dos Capuchos, Campo Mártires da Pátria, Lisboa

T. (+351) 213 590 573

Du lundi au samedi, 12:30-15:30 et 19:30-22:30. Fermé : dimanche  
psiveg@gmail.com  
www.restaurant-psi.com

## RESTAURANTS

### RIB BEEF & WINE

#### Steakhouse

Praça do Comércio, 31-34, Lisboa

T. (+351) 968 578 962

Du dimanche au jeudi,

12:30-15:00; 19:30-22:30

Vendredi et samedi,

12:30-15:00; 19:30-23:00

restaurante.pousadalisboa@pestanacom

www.pousadas.pt/pt/hotel/pousadalisboa

### SELLVA

Rua Mouzinho da Silveira, 32, Lisboa

T. (+351) 215 998 814

comercial@grupocpa.pt

www.sellva.pt

### SILK CLUB

Restaurante, Bar, Club

Cuisine japonaise traditionnelle

Rua da Misericórdia, 14, Lisboa

T. (+351) 913 009 193

Du mardi au samedi, à partir de 19:00.

events@silk-club.com

www.silk-club.com

### SOLAR DOS PRESUNTOS

Rua Portas de Santo Antão, 150, Lisboa

T. (+351) 213 424 253

restaurante@solarospresuntos.com

www.solarospresuntos.com

### THE DECADENTE

#### RESTAURANTE & BAR

Nourriture et boissons locales

et simples, pratiques durables et

environnement confortable. Grillades,

crudités et cocktails signatures.

Rua S. Pedro de Alcântara, 81, Lisboa

T. (+351) 213 461 381

Du dimanche au jeudi, de 19:00

à 23:00 et du vendredi et samedi,

de 19:00 à 00:00

geral@thedecadente.pt

www.thedecadente.pt

### ZAMBEZE

Cuisine régionale et cuisine africaine

Calçada Marquês de Tancos, Lisboa

T. (+351) 218 877 056

Tous les jours, 10:00-23:00

www.zambezerestaurante.pt

## DE PRAÇA DO COMÉRCIO À BELÉM

### A TRAVESSA

Cuisine portugaise

Travessa do Convento das Bernardas,

12, Lisboa

T. (+351) 213 902 034

Fermé: dimanche, lundi et samedi

à l'heure du déjeuner

www.atraversa.com

### CAFÉ IN

Cuisine portugaise et internationale

Av. Brasília, 311, Lisboa

T. (+351) 213 626 248

12:00-16:00 y 20:00-00:00. Terrasse :

10:00-03:10

www.cafein.pt

### DOCA DE SANTO

Armazém CP, Doca de Santo Amaro,  
Lisboa

T. (+351) 213 963 535

comercial@grupocpa.pt

www.docadesanto.com.pt

### ESPAÇO ESPELHO D'ÁGUA

FERMÉ TEMPORAIREMENT

Av. Brasília, S/N, Belém, Lisboa

T. (+351) 213 010 510

info@espacoesselhohodeagua.com

www.espacoesselhohodeagua.com

### IBO RESTAURANTE

Cuisine portugaise et mozambicaine

Armazém A, compartimento 2, Lisboa

T. (+351) 213 423 611 / 961 332 024

Mardi au jeudi, de 12:00-23:00

Vendredi et le samedi de 12:00-01:00

Dimanche, 12:30-15:30. Fermé le lundi

www.ibo-restaurante.pt

### LAT.A

Armazém CP, Doca de Santo Amaro,  
Lisboa

T. (+351) 210 935 386

comercial@grupocpa.pt

www.lata.com.pt

### MONTE MAR LISBOA

Spécialités de poisson fraîche  
et fruits de mer

Rua da Cintura, Armazém 65

Cais do Sodré, Lisboa

T. (+351) 213 220 160

De mardi à dimanche, 12:00-23:00

sales@onyriaresorts.com

www.mmlisboa.pt

### NUNES REAL MARISQUEIRA

Restaurant de Fruits de Mer

Rua Bartolomeu Dias, 172, Lisboa

T. (+351) 213 019 899

Du mardi au dimanche, de 12:00

à 00:00. Ferme le lundi.

geral@nunesmarisqueira.pt

www.nunesmarisqueira.pt

### PAP'AÇORDA

Cuisine portugaise

Mercado da Ribeira, Av. 24 de Julho,  
49, 1.º, Lisboa

T. (+351) 213 464 811

12:30-14:30; 20:00-23:00. Dimanche,

mardi et mercredi, 12:00-00:00. Jeudi,

vendredi et samedi, 12:00-23:00

reservations@papacorda.com

papacorda.com

### PÁTEO ALFACINHA RESTAURANTE HORTA

Cuisine portugaise

Rua do Guarda Jóias, 44, Lisboa

T. (+351) 213 642 171

comercial@pateoalfacinha.com

www.pateoalfacinha.com/

restaurantes

### PORTUGÁLIA CERVEJARIA BELÉM

Av. Brasília, Edf. Espelho d'Água,  
Lisboa

T. (+351) 213 032 700

12:00-00:00

www.portugalia.pt

### PORTUGÁLIA CERVEJARIA CAIS DO SODRÉ

Rua Cintura do Porto de Lisboa, Lisboa

T. (+351) 213 422 138

12:00-00:00

www.portugalia.pt

### POVO

Rua Nova do Carvalho, 32, Lisboa

T. (+351) 213 473 403

povo@ctlisbon.com

www.povolisboa.com

**RESTAURANTE FEITORIA & WINE BAR**

Altis Belem Hotel & Spa,  
Doca do Bom Sucesso, Lisboa  
T. (+351) 210 400 200/208  
Du lundi au samedi. Dîner : 19:30-23:00  
reservationsbelem@altishotels.com  
www.restaurantefeitoria.com

**RESTAURANTE GEOGRAPHIA**

Cuisine portugaise et influences lusophones  
Rua do Conde, 1, Lisboa  
T. (+351) 213 960 036  
De Lunes a Sábado: 12:30-15:00/19:30-23:30  
ola@restaurantegeographia.pt  
www.restaurantegeographia.pt

**SEGUNDO MUELLE**

Gastronomie péruvienne  
Praça Dom Luís I, 30, loja 4B, Lisboa  
T. (+351) 210 133 540  
Du lundi au jeudi et le dimanche, 12:00-24:00. Le vendredis et samedi, 12:00- 01:00  
sm.lisboa@segundomuelle.pt  
www.segundomuelle.com

**SOPHIA NATURAL ITALIAN**

Praça Dom Luís I, 34, Loja 9, Lisboa  
T. (+351) 210 499 710  
comercial@grupocpa.pt  
www.sophia.com.pt

**SUD LISBOA TERRAZA**

Italo-méditerranéen  
Av. Brasília, Pavilhão Poente, Lisboa  
T. (+351) 211 592 700  
Tous les jours, 11:00-02:00  
comercial@sudlisboa.com  
www.sudlisboa.com

**VALLE FLÔR**

Cuisine portugaise  
Rua Jau, 54, Lisboa (Pestana Palace)  
T. (+351) 213 615 600  
Petit-déjeuner, 06:30-10:30. Week-end et jours fériés, 06:30-11:00. Déjeuner, 12:30-15:30. Dîner, 19:00-22:30  
restaurante.valle-flor@pestana.com  
www.pestana.com

**5 OCEANOS**

Doca de Santo Amaro, Armazém 12, Lisboa  
T. (+351) 213 978 015  
Tous les jours, 12:00-01:00  
www.5oceanos.pt

**DE PRAÇA DO COMÉRCIO AU PARQUE DAS NAÇÕES**

**RESTAURANTE D' BACALHAU**

Rua da Pimenta, 45,  
Parque das Nações, Lisboa  
T. (+351) 218 941 296  
Tous les jours, 12:00-16:00 et 19:00-23:00  
www.restaurantebacalhau.com

**RESTAURANTE ESTAÇÃO MENINA BONITA**

Av. Infante D. Henrique, 306, Armazém 5, 2.º, LISBOA  
T. (+351) 910 916 171  
reservas@estacaomb.pt  
estacaomeninabonita.pt

**RESTAURANTE GOLF SPOT**

Cuisine portugaise et japonaise  
Azinhaga das Galhardas, Lisboa  
T. (+351) 969 340 713  
Petit-déjeuner: du mardi au dimanche, 10:00-12:00. Déjeuner: du mardi au dimanche, 12:00-15:30. Dîner: du mardi au samedi, 19:30-22:30. Fermé : lundi  
restaurantegolfspot@academiadegolfdelisboa.pt  
www.academiadegolfdelisboa.pt

**RESTAURANTE MANJERICO ALEGRE**

Rua Terreiro do Trigo, 94, Lisboa  
T. (+351) 210 532 846  
manjerico.alegre@gmail.com

**SENHOR PEIXE**

Rua da Pimenta, 35-37, Lisboa  
T. (+351) 218 955 892  
Fermé : lundi  
www.senhorpeixe.pt

**AVENIDAS NOVAS**

**ELEVEN**

Cuisine méditerranéenne  
Rua Marquês de Fronteira, Jardim Amália Rodrigues, Lisboa  
T. (+351) 213 862 211  
Fermé : dimanche  
www.restauranteeleven.com

**PORTUGÁLIA CERVEJARIA**

Av. Almirante Reis, 117, Lisboa  
T. (+351) 213 140 002  
12:00-00:00  
www.portugalialp.pt

**RESTAURANTE TÍPICO O MADEIRENSE**

Cuisine traditionnelle de Madère  
Amoreiras Shopping Center,  
Loja 3026-7, Lisboa  
T. (+351) 213 830 827  
Tous les jours, 12:00-23:00  
www.omadeirense.pt

**THE LINGERIE RESTAURANT**

Cuisine portugaise  
Av. António Augusto de Aguiar, 88A, Lisboa  
T. (+351) 915 672 450  
Du mercredi au jeudi 20:30-01:00 et samedi 19:00-22:00 et 22:15 à 02:00  
lingerielisboa@gmail.com  
www.lisboa.thelingerierestaurant.com

**ENCORE À LISBOA**

**JOCKEY RESTAURANTE**

SHP – Hipódromo do Campo Grande, Lisboa  
T. (+351) 217 957 521  
geral@jockey.com.pt  
www.jockey.com.pt

**RESTAURANTE GARDENS**

Rua Formosinho Sanchez, 79, Quinta dos Alcoutins, Lisboa  
T. (+351) 217 501 087  
geral@restaurantegardens.pt  
www.restaurantegardens.pt

**LES AUTRES**

**RESTAURANTE JARDIM DA LUZ**

Quartel da Formação, Largo da Luz, Carnide  
T. (+351) 210 134 209  
geral@jardimdaluz.pt

**EN DEHORS DE LA VILLE**

**CAFÉ PARIS**

Cuisine portugaise et internationale  
Praça da República, 32 R/C, Sintra  
T. (+351) 219 105 860  
Tous les jours, 09:00-23:00  
comercial@screstauracao.com  
www.screstauracao.com

## RESTAURANTS | HÉBERGEMENT

### CENTRAL PALACE HOTEL

Cuisine portugaise et internationale  
Praça da República, 34-36 R/C, Sintra  
T. (+351) 219 105 860  
Tous les jours, 09:00-23:00  
comercial@screstauracao.com  
www.screstauracao.com

### MONTE MAR CASCAIS

Av. Nossa Senhora do Cabo, 2845,  
Cascais  
T. (+351) 214 869 270  
montemar@onyriatesorts.com  
www.mmcascais.pt

### PALAPHITA CASCAIS

Av. Nossa Senhora do Cabo, 101,  
Casa da Guia, Cascais  
T. (+351) 913 335 025  
reservas@palaphita.com  
https://www.palaphita.eu/

### RESTAURANTE FORTALEZA DO GUINCHO

Estrada do Guincho, 2413, Cascais  
T. (+351) 214 870 491  
reservations@guinchotel.pt  
www.fortalezadoguincho.com/  
restaurante-fortaleza-do-guincho

## BARS & CLUBS

### HAVANA

Doca de Santo Amaro, Armazém 5,  
Alcântara  
T. (+351) 213 979 893  
Tous les jours, 11:00-06:00  
info@havana.mail.pt  
www.grupodoubleh.com

### REAL SPORTS BAR

Regardez votre sport préféré. Snacks,  
hamburgers et bière.  
Rua São Sebastião da Pedreira, 234  
C, Lisboa  
T. (+351) 213 199 500  
Tous les jours, de 15:30 à 00:00.  
rpl@realhotelsgroup.com  
www.realpalacio.realhotelsgroup.com/  
restaurants-lisbon/real-sports-bar/

## HÔTELS

★★★★★

### 138 LIBERDADE HOTEL

Av. da Liberdade, 138-142, Lisboa  
T. (+351) 210 410 000  
reception@138liberdadehotel.com  
www.138liberdadehotel.com

### ALTIS AVENIDA HOTEL

Rua 1.º de Dezembro, 120, Lisboa  
T. (+351) 210 440 000  
reservationsavenida@altishotels.com  
www.altishotels.com

### ALTIS BELÉM HOTEL & SPA

Doca do Bom Sucesso, Lisboa  
T. (+351) 210 400 200  
reservationsbelem@altishotels.com  
www.altishotels.com

### ALTIS GRAND HOTEL

Rua Castilho, 11, Lisboa  
T. (+351) 213 106 000  
reservations@altishotels.com  
www.altishotels.com

### ARTSY CASCAIS

Av. Dom Carlos I, 246, Cascais  
T. (+351) 210 132 390  
reservations@artsyscascais.com  
www.artsyscascais.com

### BAIRRO ALTO HOTEL

Praça Luís de Camões, 2, Lisboa  
T. (+351) 213 408 288  
info@bairroaltohotel.com  
www.bairroaltohotel.com

### CORINTHIA HOTEL LISBON

Av. Columbano Bordalo Pinheiro,  
105, Lisboa  
T. (+351) 217 236 363  
lisbon@corinthia.com  
www.corinthia.com

### CORPO SANTO HOTEL

Largo do Corpo Santo,  
23-25, Lisboa  
T. (+351) 218 288 000  
info@corposantohotel.com  
www.corposantohotel.com

### CROWNE PLAZA

#### CAPARICA LISBON

Largo Aldeia dos Capuchos, Caparica  
T. (+351) 212 909 000  
reservations@cpccaparicalisbon.com  
www.crownplaza.com/caparicalisbon

### DOLCE CAMPOREAL LISBOA

Rua do Campo, Turcifal  
T. (+351) 261 960 900  
camporeal.guestservices@dolce.com  
www.dolcecamporeal.com

### EDITORY RIVERSIDE

Av. Infante D. Henrique, 1, Lisboa  
T. (+351) 219 022 300  
riverside@editorhotels.pt  
editorhotels.com/riverside-apolonia-  
lisboa

### EPIC SANA LISBOA

Av. Eng.º Duarte Pacheco, 15  
T. (+351) 212 468 688  
reservations@sanahotels.com  
T. (+351) 211 597 305  
info.lisboa@epic.sanahotels.com  
www.sanahotels.com

### EUROSTARS DAS LETRAS

Rua Castilho, 6-12, Lisboa  
T. (+351) 213 573 094  
info@eurostarsdasletras.com  
www.eurostarsdasletras.com

### EVOLUTEE HOTEL

Cabeço da Serra - Vau, Óbidos  
T. (+351) 262 240 220  
info@evoluteehotel.com  
www.evoluteehotel.com

### FAROL HOTEL

Av. Rei Humberto II de Itália, 7, Cascais  
T. (+351) 214 823 490  
farol@farol.com.pt  
www.farol.com.pt

### GRANDE REAL VILLA ITÁLIA HOTEL & SPA

Rua Frei Nicolau de Oliveira, 100, Cascais  
T. (+351) 210 966 000  
realvillaitalia@hoteisreal.com  
www.realhotelsgroup.com

### HOTEL ALBATROZ

Rua Frederico Arouca, 100, Cascais  
T. (+351) 214 847 380  
info@thealbatrozcollection.com  
www.thealbatrozcollection.com

### HOTEL AVENIDA PALACE

Rua 1.º de Dezembro, 123, Lisboa  
T. (+351) 213 218 100  
reservas@hotelavenidapalace.pt  
www.hotelavenidapalace.pt



## HOTEL CASA DE PALMELA

EN 10 KM 33,5, Setúbal  
T. (+351) 265 249 650  
reservation-casapalmela@ouh.pt  
www.hotelcasapalmela.pt

## H10 DUQUE DE LOULÉ

Av. Duque de Loulé, 81-83, Lisboa  
T. (+351) 213 182 000  
reservations.hdl@h10hotels.com  
www.hotelh10duquedeloule.com

## HOTEL CASCAIS MIRAGEM

Av. Marginal, 8554, Cascais  
T. (+351) 210 060 600  
geral@cascaismirage.com  
www.cascaismirage.com

## HOTEL DOM PEDRO LISBOA

Av. Eng.º Duarte Pacheco, 24, Lisboa  
T. (+351) 213 896 600  
lisboa.reservations@dompedro.com  
www.dompedro.com

## HOTEL FORTALEZA DO GUINCHO

Estrada do Guincho, 2413, Cascais  
T. (+351) 214 870 491  
reservations@guinchotel.pt  
www.fortalezadoguincho.com

## HOTEL OLISSIPPO LAPA PALACE

Rua Pau de Bandeira, 4, Lisboa  
T. (+351) 213 949 494  
info.lapa@olissippohotels.com  
www.olissippohotels.com

## HOTEL PALÁCIO DO GOVERNADOR

Rua Bartolomeu Dias, 117, Lisboa  
T. (+351) 212 467 800  
bookings@nauhotels.com  
www.nauhotels.com

## HOTEL PORTO BAY LIBERDADE

Rua Rosa Araújo, 8, Lisboa  
T. (+351) 210 015 700  
portobayliberdade@portobay.pt  
www.portobay.com

## HOTEL QUINTA DA MARINHA RESORT

Rua das Palmeiras,  
Quinta da Marinha, Cascais  
T. (+351) 214 860 100  
sales@onyriaresorts.com  
www.quintadamarinha.com

## HOTEL REAL PALÁCIO

Rua Tomás Ribeiro, 115, Lisboa  
T. (+351) 213 199 500  
info@hoteisreal.com  
www.realhotelsgroup.com

## HOTEL SOFITEL LISBON LIBERDADE

Av. da Liberdade, 127, Lisboa  
T. (+351) 213 228 300  
h1319@sofitel.com  
www.sofitel-lisboa.com

## HOTEL TIVOLI - LISBOA

Av. da Liberdade, 185, Lisboa  
T. (+351) 213 198 900  
avenidaliberdade@tivoli-hotels.com  
www.tivolilisboa.com

## HOTEL TIVOLI - PALÁCIO DE SETEAIS

Av. Barbosa do Bocage, 8, Seteais,  
Sintra  
T. (+351) 219 233 200  
gr.palacioseteais@tivoli-hotels.com  
www.tivolipalacioseteais.com

## HOTEL VALVERDE

Av. da Liberdade, 164, Lisboa  
T. (+351) 210 940 300  
info@valverdehotel.com  
www.valverdehotel.com

## HOTEL VILA GALÉ COLLECTION PALÁCIO DOS ARCOS

Largo Conde das Alcáçovas,  
Paço de Arcos  
T. (+351) 210 493 200  
palacio.reservas@vilagale.com  
www.vilagale.com

## HOTEL VILA GALÉ SINTRA

Rua Fonte da Granja, 30, Sintra  
T. (+351) 210 520 000  
sintra@vilagale.com  
www.vilagale.com

## HYATT REGENCY LISBON

Rua da Junqueira, 63, Lisboa  
T. (+351) 21 482 9123  
hyatt.com/pt-PT/hotel/portugal/hyatt-  
regency-lisbon/lishr

## IBEROSTAR LISBOA

Rua Castilho, 64, Lisboa  
T. (+351) 215 859 000  
lisboa@iberostar.com  
www.iberostar.com/pt/hoteis/lisboa

## IMMERSO

Rua Bica da Figueira, Marvão, Ericeira  
T. (+351) 261 104 420  
info@immerso.pt  
immerso.pt

## INTERCONTINENTAL CASCAIS-ESTORIL

Av. Marginal, 8023, Monte Estoril  
T. (+351) 218 291 100  
liset.reservations@ihg.com  
estorilintercontinental.com

## INTERCONTINENTAL LISBON

Rua Castilho, 149, Lisboa  
T. (+351) 213 818 700  
lisha.reservations@ihg.com  
www.intercontinental.com

## MEMMO PRINCE REAL

Rua D. Pedro V, 56, Lisboa  
T. (+351) 219 016 800  
preal@memmohotels.com  
memmohotels.com

## MONTEBELO VISTA ALEGRE LISBOA CHIADO HOTEL

Largo Barão Quintela, 3, Lisboa  
T. (+351) 210 548 480  
montebelovistaalegrelisboa@  
montebelohotels.com  
montebelohotels.com

## MYRIAD BY SANA HOTELS

Cais das Naus, Lote 2.21.01, Lisboa  
T. (+351) 212 468 688  
reservations@sanahotels.com  
T. (+351) 211 107 600  
info@myriad.pt  
www.sanahotels.com

## ONYRIA MARINHA BOUTIQUE HOTEL

Quinta da Marinha, Rua do Clube,  
Cascais  
T. (+351) 21486 01 00  
sales@onyriaresorts.com  
onyriamarinha.com

## PALÁCIO ESTORIL HOTEL GOLF & SPA

Rua Particular, Estoril  
T. (+351) 214 648 000  
info@hotelestorilpalacio.pt  
www.palacioestorilhotel.com

## SANA CAPITOL HOTEL

Rua Eça de Queiroz, 24, Lisboa  
T. (+351) 213 536 811  
sanacapitol@sanahotels.com  
www.capitol.sanahotels.com

## HÉBERGEMENT

### SANA EXECUTIVE HOTEL

Av. Conde Valbom, 56, Lisboa  
T. (+351) 217 951 157  
sanaexecutive@sanahotels.com  
www.executive.sanahotels.com

### PENHA LONGA RESORT

Estrada da Lagoa Azul, Linhó, Sintra  
T. (+351) 219 249 011  
resort.penalonga@penhalonga.com  
www.penalonga.com

### PESTANA PALACE HOTEL & NATIONAL MONUMENT

Rua Jau, 54, Lisboa  
T. (+351) 213 615 600  
reception.cph@pestana.com  
www.pestana.com

### PRAIA D'EL REY MARRIOTT GOLF & BEACH RESORT

Av. Dona Inês de Castro, 1,  
Vale de Janelas, Amoreira, Óbidos  
T. (+351) 262 905 100  
info.pdr@marriott-pdr.pt  
www.praia-del-rey.com

### RITZ FOUR SEASONS HOTEL LISBOA

Rua Rodrigo da Fonseca, 88, Lisboa  
T. (+351) 213 811 400  
reservations.lis@fourseasons.com  
www.fourseasons.com

### SHERATON LISBOA HOTEL & SPA

Rua Latino Coelho, 1, Lisboa  
T. (+351) 213 120 000  
sheraton.lisboa@sheraton.com  
www.sheratonlisboa.com

### THE IVENS HOTEL

Rua Capelo, 5, Lisboa  
T. (+351) 210 543 135  
book@theivenshotel.com  
www.theivenshotel.com

### THE LUMIARES HOTEL & SPA

Rua Diário de Notícias, 142, Lisboa  
T. (+351) 211 160 200  
info@thelumiares.com  
www.thelumiares.com

### THE OITAVOS

Rua de Oitavos, Quinta da Marinha,  
Cascais  
T. (+351) 214 860 020  
info@theoitavos.com  
www.theoitavos.com

### THE ONE PALÁCIO DA ANUNCIADA

Rua das Portas de Santo Antão,  
112-134, Lisboa  
T. (+351) 210 412 300  
info.hpa@hotelstheone.com  
www.hotelstheone.com

### THE VINTAGE LISBOA HOTEL

Rua Rodrigo da Fonseca, 2, Lisboa  
T. (+351) 210 405 400  
info@thevintagelisboa.com  
www.thevintagelisboa.com

### VIP GRAND LISBOA HOTEL & SPA

Av. 5 de Outubro, 197, Lisboa  
T. (+351) 210 435 000  
hotelviplisboa@viphotels.com  
www.viphotels.com

★★★★

### 1908 LISBOA HOTEL

Largo do Intendente Pina Manique,  
6, Lisboa  
T. (+351) 218 804 000  
info@1908lisboahotel.com  
www.1908lisboahotel.com

### EVOLUTION LISBOA HOTEL

Praça Duque de Saldanha, 4, Lisboa  
T. (+351) 211 590 200  
hello.lisboa@evolution-hotels.com  
www.evolution-hotels.com

### AVANI AVENIDA LIBERDADE

Rua Júlio César Machado, 7,  
Lisboa  
T. (+351) 213 591 000  
lisbon@avani-hotels.com  
www.avanihotels.com

### BESSAHOTEL LIBERDADE

Av. da Liberdade, 29-41, Lisboa  
T. (+351) 213 210 500  
infoliberaldade@bessahotel.com  
www.bessahotel.com

### CONVENT SQUARE HOTEL

Rua Dom Antão de Almada, 4, Lisboa  
T. (+351) 218 442 000  
stay@conventsquarehotel.com  
www.conventsquarehotel.com

### CZAR LISBON HOTEL

Av. Almirante Reis, 103, Lisboa  
T. (+351) 211 115 200  
reservas@czarlisbonhotel.com  
www.czarlisbonhotel.com

### DOS REIS BY

#### THE BEAUTIQUE HOTELS

Av. Almirante Reis, 34, Lisboa  
T. (+351) 964 476 574  
reis@thebeautiquehotels.com  
https://www.thebeautiquehotels.com/en/dos-reis/

### DOUBLETREE BY HILTON LISBON - FONTANA PARK

Rua Eng. Vieira da Silva, 2, Lisboa  
T. (+351) 210 410 600  
lisbonfontanapark.info@hilton.com  
www.doubletree3.hilton.com

### EVOLUTION CASCAIS-ESTORIL

Av. Marginal, 7034 A, Estoril  
T. (+351) 211 590 200  
hello.cascais-estoril@evolution-hotels.com  
www.evolution-hotels.com

### EVIDÊNCIA BELVERDE ATITUDE HOTEL

Av. de Belverde, 70, Belverde, Seixal  
T. (+351) 210 426 900  
belverde@evidenciahoteis.com  
www.evidenciabelverde.com

### EVOLUTION LISBOA

Praça Duque de Saldanha, 4, Lisboa  
T. (+351) 212 468 688  
reservations@sanahotels.com  
T. (+351) 211 590 200  
hello.lisboa@evolution-hotels.com  
www.sanahotels.com

### FOUR POINTS BY SHERATON SESIMBRA

Rua 4 de Maio, Lote 50,  
Altinho de São João, Sesimbra  
T. (+351) 210 518 370  
www.marriott.com/LISFP

### H10 DUQUE DE LOULÉ

Av. Duque de Loulé, 81-83, Lisboa  
T. (+351) 213 182 000  
reservations.hd1@h10hotels.com  
www.hotelh10duquedeloule.com

### HERITAGE AV. LIBERDADE HOTEL

Av. da Liberdade, 28, Lisboa  
T. (+351) 213 404 040  
avliberdade@heritage.pt  
www.heritage.pt

## HF FÉNIX LISBOA

Praça Marquês de Pombal, 8, Lisboa  
T. (+351) 213 716 661  
booking@lisboa@hfhotels.com  
www.hfhotels.com

## HF FÉNIX URBAN

Av. António Augusto de Aguiar, 14, Lisboa  
T. (+351) 213 515 000  
booking.urban@hfhotels.com  
www.hfhotels.com

## HOLIDAY INN LISBOA

Av. António José de Almeida, 28A, Lisboa  
T. (+351) 210 044 000  
hil@grupo-continental.com  
www.holidayinn.com/lisbonprt

## HOLIDAY INN LISBON CONTINENTAL

Rua Laura Alves, 9, Lisboa  
T. (+351) 210 046 000  
hic@grupo-continental.com  
www.grupo-continental.com

## HOTEL AÇORES LISBOA

Av. Columbano Bordalo Pinheiro, 3, Lisboa  
T. (+351) 217 222 920  
hal@bhc.pt  
www.bensaudehotels.com

## HOTEL BRITANIA

Rua Rodrigues Sampaio, 17, Lisboa  
T. (+351) 213 155 016  
britania.hotel@heritage.pt  
www.heritage.pt

## HOTEL DA ESTRELA

Rua Saraiva Carvalho, 35, Lisboa  
T. (+351) 211 900 100  
hotel.daestrela@unlockhotels.com  
www.hoteldaestrela.com

## HOTEL DO MAR

Rua General Humberto Delgado, 10, Sesimbra  
T. (+351) 212 288 300  
hoteldomar@hoteldomar.pt  
www.hoteldomar.com

## HOTEL ESTORIL EDEN

Av. de Sabóia, 209, Monte Estoril  
T. (+351) 214 667 600  
geral@hotelestorileden.pt  
www.hotelestorileden.pt

## HOTEL FLÓRIDA

Rua Duque de Palmela, 34, Lisboa  
T. (+351) 213 576 145  
sales@hotel-florida.pt  
www.hotel-florida.pt

## HOTEL LISBOA PLAZA

Travessa do Salitre, 7, Lisboa  
T. (+351) 213 218 218  
plaza.hotels@heritage.pt  
www.heritage.pt

## HOTEL MARQUÊS DE POMBAL

Av. da Liberdade, 243, Lisboa  
T. (+351) 213 197 900  
info@hotel-marquesdepombal.pt  
www.hotel-marquesdepombal.pt

## HOTEL MELIA SETÚBAL

Av. Alexandre Herculano, 58, Setúbal  
T. (+351) 265 240 400  
melia.setubal@meliaportugal.com  
www.meliasetubal.com

## HOTEL MERCURE LISBOA

Av. José Malhoa, 23, Lisboa  
T. (+351) 217 208 000  
h3346@accor.com  
www.mercure.com

## HOTEL MUNDIAL

Praça Martim Moniz, 2, Lisboa  
T. (+351) 218 842 000  
reservations@hotel-mundial.net  
www.hotel-mundial.pt

## HOTEL NH CAMPO GRANDE

Campo Grande, 7, Lisboa  
T. (+351) 217 957 555  
nhcampogrande@nh-hotels.com  
www.nh-hotels.com

## HOTEL NH COLLECTION LIBERDADE

Av. da Liberdade, 180 B, Lisboa  
T. (+351) 213 514 060  
nhliberdade@nh-hotels.com  
www.nh-hotels.com

## HOTEL NOVOTEL LISBOA

Av. José Malhoa, 1-1A, Lisboa  
T. (+351) 217 244 800  
h0784@accor.com  
www.accorhotels.com

## HOTEL REAL OEIRAS

Rua Álvaro Rodrigues de Azevedo, 5, Paço de Arcos  
T. (+351) 214 469 900  
roe@realhotelsgroup.com  
www.realoeiras.realhotelsgroup.com

## HOTEL SMY LISBOA

Rua da Artilharia 1, 112, Lisboa  
T. (+351) 212 484 900  
info.lisboa@smyhotels.com  
www.smyhotels.com

## HOTEL OLISSIPPO CASTELO

Rua Costa do Castelo, 126, Lisboa  
T. (+351) 218 820 190  
info.oc@olissippohotels.com  
www.olissippohotels.com

## HOTEL OLISSIPPO MARQUÊS DE SÁ

Av. Miguel Bombarda, 130, Lisboa  
T. (+351) 217 911 014  
rsv@olissippohotels.com  
www.olissippohotels.com

## HOTEL OLISSIPPO ORIENTE

Av. Dom João II, 32, Parque das Nações, Lisboa  
T. (+351) 218 929 100  
rsv@olissippohotels.com  
www.olissippohotels.com

## HOTEL OLISSIPPO SALDANHA

Av. Praia da Vitória, 30, Lisboa  
T. (+351) 210 006 690  
info.os@olissippohotels.com  
www.olissippohotels.com

## HOTEL PORTUGAL

Rua João das Regras, 4, Lisboa  
T. (+351) 218 842 120  
info@hotelportugal.com  
www.hotelportugal.com

## HOTEL PRAIA MAR

Rua do Gurué, 16, Carcavelos  
T. (+351) 214 585 100  
praiaamar@almeidahotels.pt  
www.almeidahotels.pt/hotel-praia-mar

## HOTEL PRÍNCIPE REAL

Rua da Alegria, 53, Lisboa  
T. (+351) 213 407 350  
geral@hotelprincipereal.com  
www.belverhotels.com

## HÉBERGEMENT

### **HOTEL TIVOLI ORIENTE**

Av. Dom João II, 27,  
Parque das Nações, Lisboa  
T. (+351) 218 915 100  
oriente@tivoli-hotels.com  
www.tivoloriente.com

### **HOTEL NH SINTRA CENTRO**

Praça da República, Sintra  
T. (+351) 219 237 200  
nhsintra@nh-hotels.com  
www.nh-hoteles.pt/hotel/nh-sintra

### **HOTEL TRYP LISBOA CAPARICA MAR BY WINDHAM**

Av. General Humberto Delgado,  
47, Costa da Caparica  
T. (+351) 212 918 900  
res.tlc@tryportugal.com  
www.tryplisboacaparica.com

### **MELIA LISBOA AEROPORTO**

Rua C, 2, Aeroporto Internacional  
de Lisboa  
T. (+351) 218 425 000  
res.mla@meliaportugal.com  
www.melialisboaaeroporto.com

### **MELIA LISBOA ORIENTE**

Av. Dom João II, Lt. 1.16.02B, Lisboa  
T. (+351) 218 930 000  
res.mlo@meliaportugal.com  
www.melialisboaoriente.com

### **HOTEL VILA GALÉ CASCAIS**

Rua Frei Nicolau de Oliveira, 80  
Parque da Gandarinha, Cascais  
T. (+351) 214 826 000  
cascais@vilagale.com  
www.vilagale.com

### **HOTEL VILA GALÉ ESTORIL**

Av. Marginal – Apartado 49, Estoril  
T. (+351) 214 648 400  
estoril@vilagale.com  
www.vilagale.com

### **HOTEL VILA GALÉ ERICEIRA**

Largo dos Navegantes, 1, Ericeira  
T. (+351) 261 869 900  
ericeira@vilagale.com  
www.vilagale.com

### **HOTEL VILA GALÉ ÓPERA**

Travessa do Conde da Ponte, Lisboa  
T. (+351) 213 605 400  
opera@vilagale.com  
www.vilagale.com

### **HOTEL VINCCI BAIXA**

Rua do Comércio, 32-38, Lisboa  
T. (+351) 218 803 190  
baixa@vinccihoteles.com  
www.vinccihoteles.com

### **HOTEL YORK HOUSE LISBOA**

Rua das Janelas Verdes, 32, Lisboa  
T. (+351) 213 962 435  
manager@yorkhouselisboa.com  
www.yorkhouselisboa.com

### **HOTEL ZENIT LISBOA**

Av. 5 de Outubro, 11, Lisboa  
T. (+351) 213 102 200  
dirilisboa@zenithoteles.com  
www.zenithoteles.com

### **INSPIRA LIBERDADE BOUTIQUE HOTEL**

Rua de Santa Marta, 48, Lisboa  
T. (+351) 210 440 900  
reservas@inspirahotels.com  
www.inspirahotels.com

### **INTERNACIONAL DESIGN HOTEL**

Rua da Betesga, 3, Rossio, Lisboa  
T. (+351) 213 240 990  
info@idesignhotel.com  
www.idesignhotel.com

### **JERÓNIMOS 8**

Rua dos Jerónimos, 8, Lisboa  
T. (+351) 213 600 900  
jeronimos8@almeidahotels.pt  
www.jeronimos8.com

### **LUX LISBOA PARK**

Rua Padre António Vieira, 32-34, Lisboa  
T. (+351) 213 894 320  
lux.lisboa@luxhotels.pt  
www.lisboa.luxhotels.pt

### **LEGENDARY LISBOA SUITES**

Rua Rodrigo da Fonseca, 44-50, Lisboa  
T. (+351) 210 046 600  
legendarylisboasuites@  
continentalhotels.eu  
www.legendarylisboasuites.com

### **LEZÍRIA PARQUE HOTEL**

Av. Barranco de Cegos, 22,  
Vila Franca de Xira  
T. (+351) 263 276 670  
dirlph@continentalhotels.eu  
www.continentalhotels.eu

### **LISBOA MARRIOTT HOTEL**

Av. dos Combatentes, 45, Lisboa  
T. (+351) 217 235 400  
lisbon@marriott-hotels.com  
www.lisbonmarriott.com

### **JÚPITER LISBOA HOTEL**

Av. da República, 46, Lisboa  
T. (+351) 210 730 100  
info.lisboa@jupiterhotels.com  
www.jupiterlisboahotel.com

### **LUMEN HOTEL**

**& THE LISBON LIGHT SHOW**  
Rua Sousa Martins, 20, Lisboa  
T. (+351) 210 547 410  
booking@lumenhotel.pt  
www.lumenhotel.pt

### **LUTÉCIA SMART DESIGN HOTEL**

Av. Frei Miguel Contreiras, 52, Lisboa  
T. (+351) 218 411 300  
info@luteciahotel.com  
www.luteciahotel.com

### **LX BOUTIQUE HOTEL**

Rua do Alecrim, 12, Lisboa  
T. (+351) 213 474 394  
goncalo.dias@lxboutiquehotel.com  
www.lxboutiquehotel.com

### **MADALENA BY THE BEAUTIQUE HOTELS**

Rua da Madalena, 271, Lisboa  
T. (+351) 210 537 006  
guestservice@thebeautiquehotels.  
com  
www.thebeautiquehotels.com/pt/  
madalena

### **MERCURE LISBOA ALMADA**

Rua Abel Salazar, 9, Pragal, Almada  
T. (+351) 212 761 401  
ha040@accor.com  
www.mercure.com

### **MEMMO ALFAMA**

Travessa das Mercceiras, 27, Lisboa  
T. (+351) 210 495 660  
alfama@memmohotels.com  
memmohotels.com

### **NEYA LISBOA HOTEL**

Rua Dona Estefânia, 71-77, Lisboa  
T. (+351) 213 101 800  
info@neyahotels.com  
www.neyahotels.com



## PESTANA LISBOA VINTAGE

Rua Braancamp, 7, Lisboa  
T. (+351) 210 518 000  
fo.lisboavintage@pestana.com  
www.pestana.com

## PESTANA CR7 LISBOA

Rua da Prata, 24-28, Lisboa  
T. (+351) 210 401 710  
fo.pestanacr7lisbon@pestana.com  
www.pestanacr7.com

## PESTANA SINTRA GOLF & SPA HOTEL

Rua Mato da Mina, 19, Sintra  
T. (+351) 210 424 300  
guest@pestana.com  
www.pestana.com

## PORTO BAY MARQUÊS

Rua Duque de Palmela, 32, Lisboa  
T. (+351) 210 402 000  
portobaymarques@portobay.pt  
www.portobay.com

## PRAIA DO SAL RESORT

Rua das Caravelas, 88, Alcochete  
T. (+351) 212 343 165  
geral@praiadosal.com  
www.praiadosal.com

## RADISSON BLU LISBOA

Av. Marechal Craveiro Lopes, 390, Lisboa  
T. (+351) 210 045 000  
rad@grupo-continental.com  
www.lisbon.radissonblu.com

## RAMADA BY

### WYNDHAM LISBON HOTEL

Av. Eng.º Arantes e Oliveira, 9, Lisboa  
T. (+351) 218 434 200  
reservations@olaiasparkhotel.com  
www.ramada.com

## EPIC SANA MARQUÊS

Av. Fontes Pereira de Melo, 8, Lisboa  
T. (+351) 212 468 688  
reservations@sanahotels.com  
T. (+351) 210 064 300  
info.marques@epic.sanahotels.com  
www.sanahotels.com

## SANA MALHOA

Av. José Malhoa, 8, Lisboa  
T. (+351) 212 468 688  
reservations@sanahotels.com  
T. (+351) 210 061 800  
sanamalhoa@sanahotels.com  
www.sanahotels.com

## SANA METROPOLITAN

Rua Soeiro Pereira Gomes, 2, Lisboa  
T. (+351) 212 468 688  
reservations@sanahotels.com  
T. (+351) 217 982 500  
sanametropolitan@sanahotels.com  
www.sanahotels.com

## SANA SESIMBRA HOTEL

Av. 25 de Abril, Sesimbra  
T. (+351) 212 468 688  
reservations@sanahotels.com  
T. (+351) 212 289 000  
sanasesimbra@sanahotels.com  
www.sanahotels.com

## SESIMBRA HOTEL & SPA

Praça da Califórnia, Sesimbra  
T. (+351) 212 289 800  
info@sesimbrahotelspa.com  
www.sesimbrahotelspa.com

## THE BEAUTIQUE HOTELS FIGUEIRA

Praça da Figueira, 16, Lisboa  
T. (+351) 210 492 940  
reservations@thebeautiquehotels.com  
www.thebeautiquehotels.com

## TURIM ALAMEDA HOTEL

Av. Rovisco Pais, 34, Lisboa  
T. (+351) 218 411 550  
turimalamedahotel@turimhoteis.com  
www.turimhoteis.com

## TURIM EUROPA HOTEL

Rua S. Sebastião da Pedreira, 19, Lisboa  
T. (+351) 210 330 800  
turimeuropahotel@turimhoteis.com  
www.turimhoteis.com

## TURIM IBERIA HOTEL

Av. 5 de Outubro, 160, Lisboa  
T. (+351) 217 906 110  
turimiberiahotel@turimhoteis.com  
www.turimhoteis.com

## TURIM LISBOA HOTEL

Rua Filipe Folque, 20, Lisboa  
T. (+351) 213 139 410  
turimlisboahotel@turimhoteis.com  
www.turimhoteis.com

## VIP EXECUTIVE ART'S

Av. Dom João II, 47, Lisboa  
T. (+351) 210 020 400  
hotelarts@viphotels.com  
www.viphotels.com

## VIP EXECUTIVE ÉDEN APARTHOTEL

Praça dos Restauradores, 24, Lisboa  
T. (+351) 213 216 600  
isabelbeja@viphotels.com  
www.viphotels.com

## VIP EXECUTIVE ENTRECAMPOS HOTEL & CONFERENCE

Av. 5 de Outubro, 295 D, Lisboa  
T. (+351) 210 043 046  
hotelentrecampos@viphotels.com  
www.viphotels.com

## VIP EXECUTIVE MARQUÊS APARTHOTEL

Av. Duque de Loulé, 45, Lisboa  
T. (+351) 213 510 480  
suitesdomarques@viphotels.com  
www.viphotels.com

## VIP EXECUTIVE PICOAS HOTEL

Rua Filipe Folque, 12, Lisboa  
T. (+351) 210 513 200  
hotelpicoas@viphotels.com  
www.viphotels.com

## VIP EXECUTIVE SALDANHA

Rua Fernão Lopes, 25, Lisboa  
T. (+351) 213 308 620  
hotelsaldanha@viphotels.com  
www.viphotels.com

## VIP EXECUTIVE SANTA IRIA

Estrada Nacional 10, 1260,  
Santa Iria da Azóia  
T. (+351) 210 032 300  
hotelsantairia@viphotels.com  
www.viphotels.com

## WC BY THE BEAUTIQUE HOTELS

Av. Almirante Reis, 35, Lisboa  
T. (+351) 210 537 001  
guestservice@thebeautiquehotels.com  
<https://www.thebeautiquehotels.com/pt/wc/>

★★★

## AMAZÓNIA LISBOA HOTEL

Travessa Fábrica dos Pentes,  
12-20, Lisboa  
T. (+351) 211 147 831  
reclisboa@amazoniahoteis.com  
www.amazoniahoteis.com

## AMERICA DIAMOND'S HOTEL

Rua Tomás Ribeiro, 47, Lisboa  
T. (+351) 213 521 177  
info@americadiamondshotel.com  
www.americadiamondshotel.com

## HÉBERGEMENT

### ARRIBAS SINTRA HOTEL

Av. Alfredo Coelho, 28,  
Praia Grande, Sintra  
T. (+351) 219 289 050  
mail@hotelarribas.pt  
www.arribashotel.com

### CASA DE SÃO MAMEDE HOTEL

Rua da Escola Politécnica, 159, Lisboa  
T. (+351) 213 963 166  
casasaomamedehotel@gmail.com  
www.casasaomamede.pt

### DOM CARLOS LIBERTY HOTEL

Rua Alexandre Herculano, 13, Lisboa  
T. (+351) 213 173 570  
comercial@domcarloshoteis.com  
www.domcarloshoteis.com

### DOM CARLOS PARK HOTEL

Av. Duque de Loulé, 121, Lisboa  
T. (+351) 213 512 590  
reservas@domcarloshoteis.com  
www.domcarloshoteis.com

### HF FÉNIX GARDEN

Rua Joaquim António de Aguiar, 3,  
Lisboa  
T. (+351) 213 717 120  
booking.garden@hfhoteles.com  
www.hfhoteles.com

### HF FÉNIX MUSIC

Rua Joaquim António de Aguiar, 5, Lisboa  
T. (+351) 210 496 570  
booking.music@hfhoteles.com  
www.hfhoteles.com

### HOLIDAY INN EXPRESS LISBON – AEROPORTO

Rua da Guiné, Prior Velho  
T. (+351) 210 080 800  
hielisbonairport@realhotelsgroup.com  
www.hiexpress.com

### HOTEL HOLIDAY INN EXPRESS LISBON – OEIRAS

Av. Dom Félix Niza Ribeiro, Porto Salvo  
T. (+351) 214 232 040  
expresshilo@grupo-continental.com  
www.hiexpress.com/lisbonoeiras

### HOLIDAY INN EXPRESS LISBON PLAZA SALDANHA

Av. João Crisóstomo, 40, Lisboa  
T. (+351) 211 515 900  
hielisbonsaldanha@realhotelsgroup.com  
www.hiexpress.com/lisbon-ps

### HOTEL A. S. LISBOA

Av. Almirante Reis, 188, Lisboa  
T. (+351) 218 429 360  
info@hotel-aslisboa.pt  
www.hotel-aslisboa.com

### HOTEL ALVORADA

Rua de Lisboa, 3, Estoril  
T. (+351) 214 649 860  
geral@hotelalvorada.com  
www.hotelalvorada.com

### HOTEL AVENIDA PARK

Av. Sidónio Pais, 6, Lisboa  
T. (+351) 213 532 181  
info@avenidapark.com  
www.avenidapark.com

### HOTEL BORGES

Rua Garrett, 108, Lisboa  
T. (+351) 213 461 951  
info@hotelborges.com  
www.hotelborges.com

### HOTEL EXCELSIOR

Rua Rodrigues Sampaio, 172, Lisboa  
T. (+351) 213 537 151  
hotelexcelsior3@hotmail.com  
www.hotel-excelsior.pt

### HOTEL FLAMINGO

Rua Castilho, 41, Lisboa  
T. (+351) 213 841 200  
geral@hotelflamingo.pt  
www.hotelflamingo.pt

### HOTEL HOLIDAY INN EXPRESS LISBON-ALFRAGIDE

Rua Quinta do Paizinho, 11, Carnaxide  
T. (+351) 214 009 200  
hielisbonalfragide@realhotelsgroup.com  
www.hielisboaalfragide.pt

### HOTEL IBIS PARQUE DAS NAÇÕES

Rua do Mar Vermelho, Lote 1.07.2.2,  
Lisboa  
T. (+351) 210 730 470  
h8501@accor.com  
www.ibis.com

### HOTEL LIDO

Rua do Alentejo, 12, Estoril  
T. (+351) 214 679 420  
lido@hotellido.pt  
www.hotellido.pt

### HOTEL LONDRES

Av. Fausto Figueiredo, 279, Estoril  
T. (+351) 214 648 300  
info@hotellondres.com  
www.hotelondres.com

### HOTEL MÉTROPOLE

Praça Dom Pedro IV, 30, Lisboa  
T. (+351) 213 219 030  
metropole@almeidahotels.pt  
www.almeidahotels.com

### HOTEL MIRAPARQUE

Av. Sidónio Pais, 12, Lisboa  
T. (+351) 213 524 286  
hotel@miraparque.com  
www.miraparque.com

### HOTEL NACIONAL

Rua Castilho, 34, Lisboa  
T. (+351) 213 554 433  
geral@hotel-nacional.com  
www.hotel-nacional.com

### HOTEL PRÍNCIPE LISBOA

Av. Duque de Ávila, 201, Lisboa  
T. (+351) 213 592 050  
hotel@hotelpincipelisboa.com  
www.hotelpincipelisboa.com

### HOTEL ROMA

Av. de Roma, 33, Lisboa  
T. (+351) 217 932 244  
info@hotelroma.pt | www.hotelroma.pt

### HOTEL STAR INN LISBON

Rua C – Edifício 125  
Aeroporto Internacional de Lisboa  
T. (+351) 218 425 700  
reservas.lisbon@hotelstarinn.com  
www.hotelstarinn.com

### HOTEL TRAVEL PARK LISBOA

Av. Almirante Reis, 64, Lisboa  
T. (+351) 218 102 100  
reservas@hoteltravelpark.com  
www.hoteltravelpark.com

### IBIS STYLES LISBOA CENTRO MARQUÊS DE POMBAL

Av. Fontes Pereira de Melo, 5, Lisboa  
T. (+351) 213 568 800  
HA9R8@accor.com  
www.ibis.com

### LISBOA CENTRAL PARK

Av. Sidónio Pais, 4, Lisboa  
T. (+351) 213 502 060  
info@lcpark.com  
www.lcpark.com

### MAMA LISBOA

Rua Alexandre Herculano, 51, Lisboa  
T. (+351) 210 549 899  
lisboa@mamashelter.com  
www.mamashelter.com

## MASA HOTEL ALMIRANTE

Av. Almirante Reis, 68, Lisboa  
T. (+351) 210 193 750  
comercial@masahotel.com  
www.masahotel.com

## MASA HOTEL 5 DE OUTUBRO (3\*)

Av. 5 de Outubro, 87/87A, Lisboa  
T. (+351) 212 697 622  
comercial@masahotel.com  
https://www.masahotel5deoutubro.com/

## MAXIME HOTEL

Praça da Alegria, 58, Lisboa  
T. (+351) 218 716 600  
mxh@realhotelsgroup.com  
www.maximehotellisbon.com

## MY STORY HOTEL OURO

Rua Áurea, 100, Lisboa  
T. (+351) 213 400 380  
guestservice@mystoryhotels.com  
www.mystoryhotels.com

## MY STORY HOTEL CHARMING AUGUSTA

Rua de São Nicolau, 78, Lisboa  
T. (+351) 211 147 899  
guestservice@mystoryhotels.com  
www.mystoryhotels.com

## MY STORY HOTEL OURO

Rua Áurea, 100, Lisboa  
T. (+351) 213 400 380  
guestservice@mystoryhotels.com  
www.mystoryhotels.com

## MY STORY HOTEL ROSSIO

Praça Dom Pedro IV, 59, Lisboa  
T. (+351) 213 400 380  
guestservice@mystoryhotels.com  
www.mystoryhotels.com

## MY STORY HOTEL TEJO

Rua dos Condes de Monsanto, 2, Lisboa  
T. (+351) 218 866 182  
guestservice@mystoryhotels.com  
www.mystoryhotels.com

## SANA CAPITOL HOTEL

Rua Eça de Queiroz, 24, Lisboa  
T. (+351) 212 468 688  
reservations@sanahotels.com  
T. (+351) 213 536 811  
sanacapitol@sanahotels.com  
www.sanahotels.com

## SANA RENO HOTEL

Av. Duque D'Ávila, 195-197, Lisboa  
T. (+351) 212 468 688  
reservations@sanahotels.com  
T. (+351) 213 135 000  
sanareno@sanahotels.com

## SANA REX HOTEL

Rua Castilho, 169, Lisboa  
T. (+351) 212 468 688  
reservations@sanahotels.com  
T. (+351) 213 882 161  
sanarex@sanahotels.com  
www.sanahotels.com

## THE LIFT BOUTIQUE HOTEL

Rua Aurea, 265, Lisboa  
T. (+351) 211 165 766  
diretor@theliftboutiquehotel.com  
www.theliftboutiquehotel.com

## HOTEL PESTANA CASCAIS \*\*\*\*

Av. Manuel Júlio Carvalho e Costa, 115, Guia, Cascais  
T. (+351) 214 825 900  
reception.cascais@pestana.com  
www.pestana.com

## TURIM RESTAURADORES HOTEL

Rua da Glória, 9, Lisboa  
T. (+351) 213 400 270  
turimrestauradoreshotel@turimhoteis.com  
www.turimhoteis.com

## VIP EXECUTIVE BERNA

Av. António Serpa, 13, Lisboa  
T. (+351) 217 814 300  
hotelberna@viphotels.com  
www.viphotels.com

## VIP EXECUTIVE ZURIQUE

Rua Ivone Silva, 18, Lisboa  
T. (+351) 217 814 000  
hotelzurique@viphotels.com  
www.viphotels.com

## AUTRES HÔTELS

### HOTEL ALEGRIA

Fermé pour rénovation  
Praça de Alegria, 12, Lisboa  
T. (+351) 213 220 670  
mail@alegrianet.com

## HOTEL D. SANCHO I

Av. da Liberdade, 202, Lisboa  
T. (+351) 213 513 160  
info@domsancho.com  
www.domsancho.com

## HOTEL DOM AFONSO HENRIQUES

Rua Cristóvão Falcão, 8, Lisboa  
T. (+351) 218 117 010  
reservas@hoteldah.com  
www.hoteldah.com

## HOTEL DUAS NAÇÕES

Rua da Vitória, 41, Lisboa  
T. (+351) 213 460 710  
info@duasnacoes.com  
www.duasnacoes.com

## HOTEL DUBLIN

Rua de Santa Marta, 45, Lisboa  
T. (+351) 213 555 489  
infodublin@residencialdublin.com  
www.residencialdublin.com

## HOTEL GAT ROSSIO

Rua Jardim do Regedor, 27-35, Lisboa  
T. (+351) 213 478 300  
hotelgatrossio@gatrooms.com  
www.gatrooms.com

## HOTEL IBIS LISBOA ALFRAGIDE

Alto Cabreira, Estrada Circunvalação, Amadora  
T. (+351) 217 625 090  
h5270@accor.com  
www.ibishotel.com

## HOTEL IBIS LISBOA JOSÉ MALHOA

Av. José Malhoa, Lt. H, Lisboa  
T. (+351) 217 235 700  
h1668@accor.com  
www.accorhotels.com

## HOTEL IBIS LISBOA LIBERDADE

Rua Barata Salgueiro, 53, Lisboa  
T. (+351) 213 300 630  
h3137-gm@accor.com  
www.accorhotels.com

## HOTEL IBIS LISBOA SALDANHA

Av. Casal Ribeiro, 23, Lisboa  
T. (+351) 213 191 690  
h2117@accor.com  
www.accorhotels.com

## HOTEL INN ROSSIO

Rua 1.º de Dezembro, 73, Lisboa  
T. (+351) 213 474 976  
info@hotelamericano.com  
www.hotelamericano.com

## HÉBERGEMENT

### HOTEL LX ROSSIO

Rua da Assunção, 52, Lisboa  
T. (+351) 213 423 131  
info@insulana.net  
www.insulana.net

### HOTEL PORTUENSE

Rua das Portas de Santo Antão,  
149-157, Lisboa  
T. (+351) 213 464 197  
info@hotelportuense.com  
www.hotelportuense.com

### LUXE HOTEL BY TURIM HOTÉIS

Rua Passos Manuel, 28, Lisboa  
T. (+351) 213 182 010  
luxehotel@turimhoteis.com  
www.turimhoteis.com

### SÃO PEDRO LISBON HOTEL

Rua Pascoal de Melo, 130, Lisboa  
T. (+351) 213 578 765  
rsao.pedro@gmail.com  
www.saopedrolisbonhotel.com

## APART'HÔTELS

### ALTIS PRIME \*\*\*\*

Rua Rodrigo da Fonseca, 4, Lisboa  
T. (+351) 210 456 000  
reservations@altishotels.com  
www.altishotels.com

### ALTIS SUITES \*\*\*\*

Rua Castilho, 13, Lisboa  
T. (+351) 210 456 101  
reservations@altishotels.com  
www.altishotels.com

### HOTEL PESTANA CASCAIS \*\*\*\*

Av. Manuel Júlio Carvalho e Costa,  
115, Guia, Cascais  
T. (+351) 214 825 900  
reception.cascais@pestana.com  
www.pestana.com

### REAL RESIDÊNCIA \*\*\*\*

Rua Ramalho Ortigão, 41, Lisboa  
T. (+351) 213 822 900  
book.lis@realhotelsgroup.com  
realhotelsgroup.com/pt-pt/hotel/real-residencia/

### SHERATON CASCAIS RESORT \*\*\*\*\*

Rua das Palmeiras, Lote 5  
Quinta da Marinha, Cascais  
T. (+351) 214 829 100  
info@sheratoncascais.com  
www.sheratoncascais.com

## "POUSADAS"

### POUSADA DE CASCAIS - CIDADELA

Cidade de Cascais, Avenida Dom  
Carlos I, Cascais  
T. (+351) 214 814 300  
guest@pousadas.pt  
www.pousadas.pt

### POUSADA DE LISBOA - PRAÇA DO COMÉRCIO

Praça do Comércio, 31-34, Lisboa  
T. (+351) 210 407 640  
reception.pousadalisboa@pestanda.com  
www.pousadas.pt

### POUSADA DO CASTELO DE PALMELA

Castelo de Palmela, Palmela  
T. (+351) 212 351 226  
rececao.palmela@pousadas.pt  
www.pousadas.pt

### POUSADA PALÁCIO DE QUELUZ HISTORIC HOTEL

Largo do Palácio Nacional, Queluz  
T. (+351) 214 356 158  
guest@pousadas.pt  
www.pousadas.pt

## AUTRES

### AS JANELAS VERDES \*\*\*\*

Rua das Janelas Verdes, 47, Lisboa  
T. (+351) 213 968 143  
jverdes@heritage.pt  
www.heritage.pt

### MARTINHAL CHIADO FAMILY SUITES \*\*\*\*\*

Rua das Flores, 44, Lisboa  
info@martinhal.com  
www.martinhal.com

### PALACETE CHAFARIZ D'EL REY

Travessa Chafariz D'el Rey, 6, Lisboa  
T. (+351) 218 886 150  
hotel.chafarizdelrei@unlockhotels.com  
www.chafarizdelrei.com

### SOLAR DO CASTELO \*\*\*\*

Rua das Cozinhãs, 2 (Castelo), Lisboa  
T. (+351) 218 870 909  
solar.castelo@heritage.pt  
www.heritage.pt

### UPON LISBON PRIME RESIDENCES

Rua Luciana Stegagno Picchio, 12;  
Urbanização Benfica Stadium, Lisboa  
T. (+351) 211 549 640  
reservas@uponlisbon.com  
www.uponlisbon.com

### VILLA ALBATROZ \*\*\*\*\*

Rua Fernandes Tomás, 1, Cascais  
T. (+351) 214 863 410  
info@villacascais.com  
www.albatrozhotels.com

### YOU AND THE SEA

Rua das Silvas, Ericeira  
T. (+351) 261 243 370  
info@youandthesea.pt  
www.youandthesea.pt

## CAMPING

### LISBOA CAMPING & BUNGALOWS

Estrada da Circunvalação, Lisboa  
T. (+351) 217 628 200  
info@lisboacamping.com  
www.lisboacamping.com

### ORBITUR COSTA DA CAPARICA

Av. Afonso de Albuquerque, Quinta  
de Santo António, Costa da Caparica  
T. (+351) 212 901 366  
infocaparica@orbitur.pt  
www.orbitur.com

### ORBITUR GUINCHO

Lugar de Areia, EN 247, 6, Cascais  
T. (+351) 214 870 450  
infoguincho@orbitur.pt  
www.orbitur.com

## HÉBERGEMENT LOCAL

### AZEITÃO ZEN – A CASA DA AREIA

Rua São João de Brito, Lote 110,  
Brejos de Azeitão  
T. (+351) 963 972 387  
azeitaozen@gmail.com  
azeitaozen.pt

### BIOVILLA

Herdade do Pinhal Bastos, Vale de  
Barris, Palmela  
T. (+351) 212 351 224  
geral@biovilla.org  
https://biovilla.org/



## LISBON ART STAY

Rua dos Sapateiros, 158, Lisboa  
T. (+351) 211 931 646  
info@lisbonartstay.com  
www.lisbonartstay.com

## MY SUITE LISBON

Rua São Boaventura, 23, Lisboa  
T. (+351) 917 238 643  
mslreservations@phchotels.pt  
phchotels.pt

## MADAM'S LODGE – PENSÃO AMOR

Rua Nova do Carvalho, 38, Lisboa  
T. (+351) 962 628 127  
madam@pensaoamor.pt  
http://pensaoamor.com/

## ONCE UPON A HOUSE IN ARRÁBIDA

EN 10 KM 33,5, Setúbal  
T. (+351) 968 040 408  
www.ouh.pt

## QUINTA DO TAGUS

Quinta do Tagus, Costas de Cão,  
Monte da Caparica  
T. (+351) 212 954 359  
quintadotagusvillage@gmail.com  
www.quintadotagus.com

## QUINTA DOS MACHADOS - NATURE, LOVE & RELAX

Estrada Nacional 8, Barras,  
Gradil - Mafra  
T. (+351) 261 961 279  
quintamachados@quintamachados.com  
www.quintamachados.com

## RESIDENCIAL JARDIM DA AMADORA

Largo Major Humberto da Cruz, 3,  
Amadora  
T. (+351) 214 943 109  
admin@residencialjardim.com

## TERRA LUSO

Rua das Flores, 50, Rochaforte,  
Cadaval  
T. (+351) 915 398 498  
terra.luso@gmail.com  
www.terra-luso.com

## TOREL PALACE LISBON

Rua Câmara Pestana, 23, Lisboa  
T. (+351) 218 290 810  
info@torelpalacelisbon.com  
www.torelpalacelisbon.com

## GUEST HOUSES

### ALECRIM AO CHIADO

Rua do Alecrim, 73, Lisboa  
T. (+351) 213 460 979  
jng@ouh.pt  
www.ouh.pt

### CASA DO BAIRRO

Beco do Caldeira, 1, Lisboa  
T. (+351) 914 176 969  
info@shiadu.com  
www.shiadu.com

### CASINHA DAS FLORES

Rua das Flores, 105, 3.º Dto., Lisboa  
T. (+351) 930 480 337  
geral@casinhasdeportugal.com  
www.casinhasdeportugal.com

### CASINHA DOS SAPATEIROS

Rua dos Sapateiros, 44, Lisboa  
T. (+351) 930 480 337  
geral@casinhasdeportugal.com  
www.casinhasdeportugal.com

### ESPAÇO EDLA

Rua Dr. Alfredo da Costa, 52, Sintra  
T. (+351) 925 970 131  
espacoedlasintra@gmail.com  
www.espacoedla.pt

### FAMOUS CROWS GUESTHOUSE

Rua de Belém, 70, 1.º e 2.º, Lisboa  
T. (+351) 939 890 903 / 960 169 831  
geral@famous-crows.pt  
www.famous-crows.pt

### MY CHARM LISBON SUITES

Av. Almirante Reis, 106, 3.º Frt, Lisboa  
T. (+351) 915 420 547  
geral@mycharm lisbon.com  
www.mycharm lisbon.com/pt/  
Homepage.aspx

### PALÁCIO DAS ESPECIARIAS GUESTHOUSE

Rua da Horta Seca, 11, Lisboa  
T. (+351) 930 480 337  
geral@casinhasdeportugal.com  
www.casinhasdeportugal.com

### RM GUEST HOUSE

Av. Luísa Tody  
Rua Padre Silvestre Serrão, 8, Setúbal  
T. (+351) 265 400 119  
info@rmguesthouse.pt  
www.rmguesthouse.pt

## UNIVERSO ROMÂNTICO GUESTHOUSE & SPA

Rua Luciano Cordeiro, 72, Lisboa  
T. (+351) 213 520 884  
romantico.lisboa@gmail.com  
www.universoromantico.com

## WALLIS RATO

Av. Álvares Cabral, 3, 6.º, Lisboa  
T. (+351) 969 193 627  
info@wallis.pt  
www.wallisholidays.pt

## HOSTELS

### BE LISBON HOSTEL INTENDENTE

Rua dos Anjos, 1F, Lisboa  
T. (+351) 937 526 654  
intendente@belisbonhostel.pt  
www.belisbonhostel.pt

### LISBOA CENTRAL HOSTEL

Rua Rodrigues Sampaio, 160, Lisboa  
T. (+351) 309 881 038  
bookings@lisboacentralhostel.com  
www.lisboacentralhostel.com

### LISBON CHILLOUT HOSTEL

Rua Nogueira e Sousa, 8, 1.º, Lisboa  
T. (+351) 212 468 450  
lisbonchh@hotmail.com  
www.lisbonchillouthostel.com

### LISB'ON HOSTEL

Rua do Ataíde, 7A, Lisboa  
T. (+351) 213 467 413  
info@lisb-onhostel.com  
www.lisb-onhostel.com

### LIVING LOUNGE HOSTEL

Rua do Crucifixo, 116, 2.º, 3.º, 4.º,  
Lisboa  
T. (+351) 213 461 078  
info@livingloungehostel.com  
www.livingloungehostel.com

### LOST INN LISBON HOSTEL

Beco dos Apóstolos, 6, Lisboa  
T. (+351) 213 470 755  
info@lostinnlisbon.com  
www.lostinnlisbon.com

### THE INDEPENDENTE HOSTEL & SUITES

Rua de São Pedro de Alcântara,  
81, Lisboa  
T. (+351) 213 461 381  
reservations@theindependente.pt  
www.theindependente.pt

## APARTAMENTS

### ALFAMA APARTMENT SERVICES

Rua Terreiro do Trigo, 92, Lisboa  
T. (+351) 210 532 846  
alfama.apartment.services@gmail.com

### ALFAMA'S NEST

Av. Infante Dom Henrique, 311, sala 1, Lisboa  
T. (+351) 211 935 541  
apoio@embracetimetime.pt  
www.embracetimetime.pt

### ALMARIA EDIFÍCIO DA CORTE

Rua Ferragial, 11, Lisboa  
T. (+351) 912 848 555  
reservations@almaria.pt  
www.almaria.pt

### ALMARIA EDIFÍCIO EX LIBRIS

Rua da Misericórdia, 137, Lisboa  
T. (+351) 912 848 555  
reservations@almaria.pt  
www.almaria.pt

### ALMARIA EDIFÍCIO OFFICINA REAL

Rua do Loreto, 58, Lisboa  
T. (+351) 912 848 555  
reservations@almaria.pt  
www.almaria.pt

### BAIXA HOUSE

Rua dos Fanqueiros, 81 BH, Lisboa  
T. (+351) 919 090 895  
reservas@baixahouse.com  
www.baixahouse.com

### BMYGUEST

#### - SHORT TERM RENTAL

Av. da República, 45, 6.º, Esc.3, Lisboa  
T. (+351) 217 960 326  
geral@bmyguest.pt  
www.bmyguest.pt

### CASAS DA BAIXA

Rua de São Julião, 23, Lisboa  
T. (+351) 911 030 950/ 913 954 927  
reservas@casasdabaixa.com  
www.casasdabaixa.com

### CITY STAYS APARTMENTS

Praça Duque da Terceira, 11, Lisboa  
T. (+351) 912 849 320  
customerservice@city-stays.pt  
www.city-stays.pt

### EMPORIUM LISBON SUITES

Rua dos Bacalhóeiros, 18, Lisboa  
T. (351) 926 674 391  
programa.citadino@gmail.com  
www.emporiumlisbonsuites.com

### LE PREMIER LISBON SUITES

Av. Miguel Bombarda, 50, 2.º, Lisboa  
T. (+351) 910 230 269  
info@lepremierlisbonsuites.com  
www.lepremierlisbonsuites.com

### FADOFLATS

Travessa João de Deus, 12, Lisboa  
T. (+351) 213 432 364  
fadoflats@fadoflats.pt  
www.fadoflats.pt

### GARVETUR

Av. Dom João II  
Edifício Panoramic, lote 1.19.03, 19 G  
Parque das Nações  
T. (+351) 213018 166  
lisboa@garvetur.pt  
www.garvetur.pt

### HOMING

Largo do Rato, 7 A/B, Lisboa  
T. (+351) 211 578 349  
info@homing.com.pt  
www.homing.com.pt

### LISBON BEST APARTMENTS

Rua da Trindade, 5, 1.º Dto., Lisboa  
T. (+351) 213 108 900  
reservations@lisbonbestapartments.com  
www.lisbonbestapartments.com

### LISBON FIVE STARS

Rua da Moeda, 4, Lisboa  
T. (+351) 920 350 999  
reservations@lisbonfivestars.pt  
www.lisbonfivestars.pt

### LV PREMIER APARTMENTS & VILLAS

Rua do Carmo, 43, 3C, Lisboa  
T. (+351) 211 335 743 / 911 039 463 / 938 210 212  
book@lvpremier.com  
www.lvpremier.com

### O QUINTO ESQUERDO

Av. Defensores de Chaves, 23, 5.º Esq./Dto., Lisboa  
T. (+351) 918 019 421  
oquintoesquerdo@gmail.com

### PANORAMICLIVING

Av. Dom João II, 53, Loja A, Lisboa  
T. (+351) 218 515 314  
info@panoramicliving.pt  
www.panoramicliving.pt

### RESIDENCIAL LAR DO AREEIRO

Praça Francisco Sá Carneiro, 4, Lisboa  
T. (+351) 218 493 150  
info@residencialardoareeiro.com  
www.residencialardoareeiro.com

### THE BLUE HOUSE LISBOA

Rua da Bica de Duarte Belo, 10, Lisboa  
T. (+351) 211 333 606  
thebluehouselisboa@gmail.com  
www.thebluehouselisboa.com

### TRAVELLING TO LISBON

Av. 24 de Julho, 4 B, Armazém 6, Lisboa  
T. (+351) 218 886 072  
ttl@travellingtolisbon.com  
www.travelingtolisbon.com

### YOUR LISBON FLAT

Rua Manuel Bernardes, 3, 1.º Dto., Lisboa  
T. (+351) 915 895 015  
reservations@yourlisbonflat.com  
www.yourlisbonflat.com

## AUTRES HÉBERGEMENTS LOCAUX

### RESIDENCIAL DOM JOÃO

Rua José Estevão, 43, Lisboa  
T. (+351) 213 140 422  
reservas.residencialdomjoao@gmail.com  
www.domjoaolisboa.com

### RESIDENCIAL HORIZONTE

Av. António Augusto Aguiar, 42, Lisboa  
T. (+351) 213 539 526  
residehorizonte@netcabo.pt  
www.hotelhorizonte.com

## DÊPOT DE BAGAGES

### BOUNCE

Rua de São Bento, 35, Lisboa  
T. (+351) 933 052 805  
office@usebounce.com  
https://usebounce.com/city/lisbon

## LISBON SHOP 2

**Fermé temporairement**  
Rua Jardim do Regedor, 50,  
T. (+351) 910 518 030  
regedor@lismarketing.pt  
www.visitlisboa.com

## LUGAGGE @ CITY CENTER

Rua da Misericórdia,  
14, loja 27, Lisboa  
T. (+351) 213 470 585 /  
962 330 645  
henry@luggageatcitycenter.com  
www.luggageatcitycenter.com

## LUGGAGE STORAGE LISBON

Rua do Alecrim, 26 R/C, Lisboa  
T. (+351) 213 471 458  
info@luggagestorage.lisbon.com  
www.luggagestorage.lisbon.com

## PICKUP LUGGAGE

Rua Cidade de Nampula, 2A, Lisboa  
T. (+351) 218 511 351  
info@pickupluggage.com  
www.pickupluggage.com

## EN BUS

### BARRAQUEIRO TRANSPORTES

Av. Santos e Castro, Lisboa  
T. (+351) 217 511 600  
rodest@rodest.pt  
www.barraqueirotransportes.pt

### CARRISTUR

#### LISBOA CARD PARTNER

Bus à deux étages à toit ouvert et tramways anciens, accompagnés de commentaire multilingue. Quotidien.  
T. (+351) 213 613 193  
geral@carristur.pt  
www.carristur.pt

### REDE NACIONAL DE EXPRESSOS

Praça Marechal Humberto Delgado, Estrada das Laranjeiras, Lisboa  
T. (+351) 213 581 472  
financeira@rne.pt  
www.rede-expressos.pt

## EN DEHORS DE LISBOA

### SCOTTURB

Rua de São Francisco, 660, Adroana, Alcabideche, Cascais  
T. (+351) 214 699 100  
scotturb@scotturb.com  
www.scotturb.com

## EN TRAIN

### FERTAGUS

#### LISBOA CARD PARTNER

Estação do Pragal, porta 23, Almada  
T. (+351) 211 066 302  
fertagus@fertagus.pt  
www.fertagus.pt

## TRANSPORT AVEC CHAUFFEUR

### AMIROAD – LUXURY TRANSPORTS

Rua Professor Abel Salazar, Lote 7, São João Talha  
T. (+351) 914 075 830  
amiroad@amiroad.pt  
www.amiroad.pt

### BEDRIVEN

Av. Severiano Falcão, 3, Prior Velho  
T. (+351) 220 102 268  
reservas@choicecar.pt  
www.bedriven.pt

### CAR2U

Rua Eng. Nobre Guedes 19, 6.º Esq., Lisboa  
T. (+351) 938 143 583  
rp@car2u.pt  
www.car2u.pt

### COIMBRA AIRPORT SHUTTLE

Parque Industrial de Taveiro, lote 8, Taveiro  
T. (+351) 304 505 304  
coimbra@airportshuttle.pt  
www.airportshuttle.pt

### FREDBUS

Estrada da Circunvalação, Lote 15A, Loja 2, Lisboa  
T. (+351) 213 879 302  
fredauto@fredauto.com  
www.fredauto.com

### GOLD COMPASS

Rua de Entrecampos, 30A, Lisboa  
T. (+351) 910 275 640  
bookings@goldcompass.pt  
www.goldcompass.pt

### GOLD LIMOUSINE

Av. Almeida Garrett, 4, Alfragide  
T. (+351) 919 398 004  
info@goldlimousine.pt  
www.goldlimousine.pt

### JETLIMO

Rua Eng.º Manuel Rocha, Edif. Brasil, Loja 6, Lisboa  
T. (+351) 218 459 370  
mail@jetlimo.pt  
www.jetlimo.pt

### LIMOUSINES.PT

Rua de São Domingos à Lapa, 101, Lisboa  
geral@limousines.pt  
www.limousines.pt

### LIMOUTRAVEL CHAUFFER SERVICE

Rua Dom João II, 20, 1.º, Queluz de Baixo  
T. (+351) 967 001 700  
limoutravel@gmail.com  
www.limoutravel.com

### LISBON FANCYTOUR

Alameda dos Oceanos, 91, 0 A, Lisboa  
T. (+351) 964 829 610  
info@lisbonfancytour.pt  
www.lisbonfancytour.pt

### LUGGIT

Transfert de bagages.  
hello@luggit.app  
luggit.app

### PRIVATELANE

Quinta da Bela Vista, 7B, R/C, Frielas  
T. (+351) 915 224 064  
info@privatelane.pt  
www.privatelane.pt

### SPECIALIMO TRAVEL GROUP

Azinhaga dos Lameiros, 15, Armazém 3A, Lisboa  
T. (+351) 217 552 861  
info@specialimo.com  
www.specialimo.com

### SMARTBUS

Rua José Travassos, 15 B, Lisboa  
T. (+351) 919 598 010  
geral@smartbus.pt  
www.smartbus.pt

### TEMPO VIP - VOLTARUS

Rua do Açúcar, 76, Armazém 8, Lisboa  
T. (+351) 918 328 179  
geral@tempovip.com  
www.tempovip.com

**TETRA RÁPIDO**

Rua Leite de Vasconcelos, 72B, Lisboa  
T. (+351) 962 613 065  
tetrapido@gmail.com

**TOUR-LINE**

Rua Martin Luther King, 5C, Lisboa  
T. (+351) 933 658 491  
geral@tour-line.pt  
www.tour-line.pt

**RENT A CAR**

**AVIS BUDGET GROUP EMEA**

Av. Severiano Falcão, 9,  
Prior Velho  
T. (+351) 217 547 800  
marketing@avis-portugal.pt  
www.avis.com.pt

**CAEL**

Rua Braamcamp, 52A, Lisboa  
T. (+351) 213 839 700  
rentacar@cael.pt  
www.cael.pt

**HARLEY-DAVIDSON LISBOA**

Rua Vitor Hugo, 16F, Lisboa  
T. (+351) 219 156 790  
comercial@hdlisboa.com  
www.hdlisboa.com

**HERTZ**

Av. Severiano Falcão, 7-7A,  
Prior Velho  
T. (+351) 219 426 300  
reservas@hertz.pt  
www.hertz.pt

**OLIVAUTO**

Av. São João de Deus, 37A, Lisboa  
T. (+351) 218 414 000  
geral@olivauto.pt  
www.olivauto.pt

**PORTUGALRENT**

Rua Professor Moisés Amzalak, 4,  
A/B/C, Lisboa  
T. (+351) 217 169 388  
reservas@portugalrent.com  
www.portugalrent.com

**SIXT RENT-A-CAR**

Av. Severiano Falcão, Lote 2, Fracção C  
Edifício Ambiente, Prior Velho  
reservations@sixt.pt  
www.sixt.pt

**VERMATIS**

Av. do Brasil, 92 C, Lisboa  
T. (+351) 938 388 844  
vermatis.lisbon@gmail.com  
vermatis.negocio.site

**AUTRES**

**BIKEIBERIA**

Largo do Corpo Santo, 5, Lisboa  
T. (+351) 213 470 347 / 969 630 369  
info@bikeiberia.com  
www.bikeiberia.com

**COOLTRA**

Rua da Madalena, 216, Lisboa  
T. (+351) 912 524 241  
info@cooltra.com  
www.cooltra.com

**LISBON POINT**

Rua dos Bacalhoeiros, 14D, Lisboa  
T. (+351) 924 478 387  
info@lisbonpoint.com  
www.lisbonpoint.com

**MOTOEXPLORERS**

Rua Francisco Lyon de Castro, 14C,  
Lisboa  
T. (+351) 210 143 101  
mail@motoexplorer.com  
www.motoexplorers.com

**PARKINGS**

**CALÇADA DO COMBRO**

Calçada do Combro, 70-78, Lisboa  
T. (+351) 211 163 060  
www.emel.pt

**PORTAS DO SOL**

Beco de Sta. Helena, Mirador  
das Portas do Sol, Alfama, Lisboa  
T. (+351) 211 163 060  
www.emel.pt

**CHÃO DO LOUREIRO**

Largo da Atafona e Calçada Marquês  
de Tancos, Lisboa  
T. (+351) 211 163 060  
www.emel.pt

**DANS LES AIRS**

**EXQUISITE TRIPS**

Praceta Ferreira Borges, 10, R/C Esq.,  
Amadora  
T. (+351) 968 701 497  
virtuousland2022@gmail.com  
www.exquisite-trips.com

**LISBON HELICOPTERS**

Passeio Marítimo de Algés, Heliporto  
(à côté de la tour de contrôle  
aérienne), Algés  
T. (+351) 962 966 834 /  
917 225 995  
info@lisbonhelicopters.com  
www.lisbonhelicopters.com

**EN BATEAU**

**À GRANDE-WATER X WATER**

Experiences au Portugal  
Doca de Santo Amaro, Armazém 3,  
Lisboa  
T. (+351) 214 668 808  
reservas@waterx.co.pt  
www.waterx.co.pt

**À VELA PASSEIOS**

Doca Recreio das Fontainhas, Setúbal  
T. (+351) 966178 529  
avelapasseios@gmail.com  
www.avelapasseios.com

**ANTHIA DIVING CENTER**

Porto de Abrigo de Sesimbra, Loja 1,  
Sesimbra  
T. (+351) 212 443 472  
info@anthiadiving.com  
www.anthiadiving.com

**AQUARAMA**

Porto de Abrigo de Sesimbra,  
Sesimbra  
T. (+351) 965 263 157  
info@aquarama.com  
www.aquarama.com

**BARCO CONFEITARIA NACIONAL**

Cais da Princesa  
(à côté de la Torre de Belém), Lisboa  
T. (+351) 911 798 595  
info@confeitarianacional.com

**BOATCENTER**

Trem Naval Santa Catarina, Edif.  
Boatcenter, EN 10-4, Setúbal  
T. (+351) 212 387 066  
info@boatcenter.pt  
www.boatcenter.pt

**CARRISTUR**

**LISBOA CARD PARTNER**

T. (+351) 213 613 193  
www.yellowbustours.com



**DREAMBOATS**

Rua Dr. Pereira Coutinho, 474 B,  
Amoreira, Alcabideche  
T. (+351) 914 256 002  
dreamboats@dreamboats.com.pt  
www.dreamboats.com.pt

**FRS**

**LISBOA CARD PARTNER**

Av. da Liberdade, 38, 2.º, Lisboa  
T. (+351) 210 201 565  
info@frs-portugal.pt  
www.frs-portugal.pt

**GO FISHING PORTUGAL**

Almada Business Center  
Rua Marcos de Assunção,  
7 E, Almada  
T. (+351) 212 742 292  
info@gofishing.pt  
www.gofishing.pt

**HALIOTIS**

Casal da Ponte, Atouguia da Baleia,  
Peniche  
T. (+351) 262 781 160  
peniche@haliotis.pt  
www.haliotis.pt

**HIPPOTRIP**

**LISBOA CARD PARTNER**

Rua do Açúcar, 76,  
Armazém 23, Lisboa  
T. (+351) 211 922 030  
info@hippotrip.com  
www.hippotrip.com

**IL SANTO BOAT TOURS LISBON**

Doca da Marinha, Av. Infante D.  
Henrique, Lisboa  
T. (+351) 965 131 494  
alessandro@ilsanto.net  
https://ilsanto.net/

**LISBOAT**

**LISBOA CARD PARTNER**

Hop on Hop off no Tejo  
Cais de Embarque/Desembarque  
Cais da Princesa  
(junto à Torre de Belém)  
Cais do Sodré (Terminal Fluvial)  
T. (+351) 918 374 808  
elvira.ramos@miraclehorizon.pt

**LISBON BY BOAT**

**LISBOA CARD PARTNER**

Doca de Belém, Lisboa  
T. (+351) 933 914 740/1/2/3  
lisbonbyboat@gmail.com  
www.lisbonbyboat.com

**NOSSO TEJO**

**LISBOA CARD PARTNER**

Estação Sul e Sueste  
Av. Infante Dom Henrique, 1B, Lisboa  
T. (+351) 910 501 012  
info@nossotejo.pt  
www.nossotejo.pt

**LISBON SIGHT SAILING**

Doca do Bom Sucesso, Belém  
T. (+351) 216 051 078  
info@lisbonsightsailing.com  
www.lisbonsightsailing.com

**OCEANSCAPE**

Travessa da Horta, 6, Lisboa  
T. (+351) 935 279 577  
ines@oceanscape.pt  
www.oceanscape.pt

**ONDAS DE ANGELO**

Doca de Santo Amaro, Lisboa  
T. (+351) 932 573 798  
info@ondasdeangelo.com  
www.ondasdeangelo.com

**PACIFICO CRUISES**

Av. D. Dinis 68-A, C.C. Oceano,  
Loja 75, Odivelas  
T. (+351) 925 131 456  
pacificocruises.reservas@gmail.com  
www.pacificocruises.pt

**PALMAYACHTS**

**LISBOA CARD PARTNER**

Av. Brasília - Doca de Belém, Lisboa  
T. (+351) 937 065 280  
info@palmayachts.pt  
www.palmayachts.pt

**PORTUGAL DIVE**

Av. Estados Unidos da América, 2,  
Porta 3, 2.ªA, Lisboa  
T. (+351) 964 643 858  
arlindo.serrao@portugaldive.com  
www.portugaldive.com

**ROTAS DO SAL**

Tróia  
T. (+351) 938 122 190  
info@rotasdosal.pt  
www.rotasdosal.pt

**SADO ARRÁBIDA**

**LISBOA CARD PARTNER**

CCI N.º3700, Carrasqueira, Comporta  
T. (+351) 919 558 535  
geral@sadoarrabida.pt  
www.sadoarrabida.pt

**SEAEO-TOURS**

**LISBOA CARD PARTNER**

Av. Brasília, Doca de Santo Amaro,  
Gate 3, Lisboa  
T. (+351) 919 195 486  
info@seaeo-tours.pt  
www.seaeo-tours.pt

**SEALIFE LOVERS**

Rua Fran Pacheco, 62, Setúbal  
T. (+351) 265 418 935  
geral@sealifelovers.com  
www.sealifelovers.com

**SEAVENTY**

Rua Marcelino Mesquita, 11,  
Alto de Santa Catarina, Linda-a-Velha  
info@seaventy.pt  
www.seaventy.pt

**SEAVIEW NAUTICAL EVENTS**

Páteo Alfacinha, Rua do Guarda Jóias,  
44, Lisboa  
T. (+351) 962 444 919  
info@seaview.pt  
www.seaview.pt

**SETÚBAL ALIVE**

**LISBOA CARD PARTNER**

Av. Baía de Setúbal, Doca das  
Fontainhas, Setúbal  
T. (+351) 967 622 469  
setubalalive@gmail.com  
www.setubalalive.com

**TAGUS CRUISES**

Edifício Vela Latina, Loja 10 (ext),  
Doca do Bom Sucesso, Lisboa  
T. (+351) 925 610 034  
taguscruises@taguscruises.com  
www.taguscruises.com

**TRULY AMAZING**

Praceta João Villaret, 1,  
Costa de Caparica  
T. (+351) 964 015 415  
geral@trulyamazing.pt  
trulyamazing.pt

**VERTIGEM AZUL**

**LISBOA CARD PARTNER**

Rua Praia da Saúde, 11D,  
Loja 10, Setúbal  
T. (+351) 265 238 000  
vertigemazul@mail.telepac.pt  
www.vertigemazul.com

## DÉCOUVRIR LISBOA

### YACHT OCEAN CLUB

Rua da Azinheira, Banda C, 207, Troia  
T. (+351) 937 614 223  
geral@yachtoceanclub.pt  
yachtoceanclub.pt

### WILD CAT

T. (+351) 212 439 281  
info@veltagus.com  
www.veltagus.com

## PAR ROUTE

### 0 STRESS 100 RELAX

Rua Tomé de Sousa, 333, Azeitão  
T. +351 925 481 192  
nelson.santos@snqtb.pt

### ABC TRAVEL

Praceta Coelho Seabra, 4, Damaia  
T. (+351) 918 206 330  
info@abctravel.pt  
www.abctravel.pt

### ACC TOURS

Rua Alexandre Braga, 29, 3.º Esq.,  
Lisboa  
T. (+351) 912 892 897  
info@acctours.pt  
www.acctours.pt

### ALFACINHA LX

T. (+351) 924 042 059  
info@alfacinhalx.com  
www.alfacinhalx.com

### AROUND LISBON

Rua 1.º de Maio, 22, Buraca  
T. (+351) 963 934 487  
info@aroundlisbon.pt  
www.aroundlisbon.pt

### AVENIDAS INVERTIDAS LDA

Rua Nova da Trindade, 2, 3.º, Lisboa  
T. (+351) 962 961 304  
reservas@avenidas.pt  
www.avenidas.pt

### BADGER TOURS

Estrada Nacional, 379, Lisboa  
T. (+351) 212 686 001  
badger.tours@texugauto.com  
www.texugauto.com

### BIKES&COMPANY

Rua dos Douradores, 16, Lisboa  
T. (+351) 210 965 030  
reservations@boostportugal.com  
www.bikes-company.com

### BIRDS & NATURE TOURS

Birdwatching Tours  
T. (+351) 913 299 990  
booking@birds.pt  
www.birds.pt

### BSLDRIVERS

Rua Paz, 5A, Loures  
T. (+351) 963 199 993  
geral@memoriasemuralhas.pt  
www.memoriasemuralhas.pt

### BY MORAZZO TOURS

Travessa da Padeira, 2, Assafora,  
São João das Lampas  
T. (+351) 918 507 885  
bymorazzotours@gmail.com

### CAMINHANDO

Rua da Ribatejana, 7, A-de-Freire  
T. (+351) 966 589 269  
joserodrigues@caminhando.pt  
www.caminhando.pt

### CARMELA

Rua Herminio Cardoso Guerra, CCI,  
1104, Lagoa do Calvo  
T. (+351) 969 467 974  
merceariacarmela@gmail.com

### CELINA TOURS

Av. Estados Unidos da América,  
142, 1.º Dto., Lisboa  
T. (+351) 919 946 213  
info@celina-tours.com  
www.celina-tours.com

### CITYRAMA & GRAY LINE

**LISBOA CARD PARTNER**  
Rua Forças Armadas, Lote 21,  
Camarate  
T. (+351) 213 191 090  
circuitos@cityrama.pt  
www.cityrama.com

### COMBOIO TURÍSTICO DE SINTRA

Volta do Duche, Sintra  
T. (+351) 918 258 001  
geral@comboiodesintra.pt  
www.comboiodesintra.pt

### COOLTOUR LISBON

**LISBOA CARD PARTNER**  
Travessa Miguel Verdial, 14 B, Lisboa  
T. (+351) 91452 09 56  
info.lisbon@thecooltours.com  
www.thecooltours.com

### CREATIVE STAR EVENTOS

Av. das Acácias, 41, Loja C, Parede  
T. (+351) 211 319 629  
daniela.m@creative-star.pt  
www.creative-star.com.pt

### DISCOVER LISBON

Rua da Atalaia, 204, Lisboa  
T. (+351) 933 483 634  
info@discoverlisbon.org  
www.discoverlisbon.org

### DIVE CLUB CIPREIA

Edifício Clube Naval  
– Porto de Abrigo, Sesimbra  
T. (+351) 218 435 580  
info@diveclubcipreia.com  
www.diveclubcipreia.com

### DOURO ACIMA

**LISBOA CARD PARTNER**  
Rua Professor Henrique de Barros,  
9C e 9D, Prior Velho  
T. (+351) 222 006 418  
geral@douroacima.pt  
www.douroacima.pt

### ECO TUK TOURS

Rua dos Douradores, 16, Lisboa  
T. (+351) 914 925 450 / T. (+351) 914  
925 472  
info@ecotuktours.com  
www.ecotuktours.com

### ESSÊNCIA DA LATITUDE

Rua Paul Harris, 3, 2.º C, Lisboa  
T. (+351) 938 164 042  
geral@essenciadalatitude.com  
www.essenciadalatitude.com

### ESTRELA D'ALVA TOURS

**LISBOA CARD PARTNER**  
Av. da República, 97, R/C, Lisboa  
T. (+351) 967 852 921  
filomena.farinha@estreladalva.pt  
www.estreladalva.pt

### GO TO GO - TOURS

Rua Prof. Mira Fernandes,  
11 R/C Esq., Lisboa  
T. (+351) 963 366 006  
gotogolisbon@gmail.com

### HAPPY TRAILS PORTUGAL

Av. Brasília, Estação Fluvial de Belém,  
Lisboa  
T. (+351) 935 042 074  
info@happytrailsportugal.com  
https://happytrailsportugal.com/

**HI LISBON WALKING TOURS**

Largo Professor Pulido Valente, 16,  
2.º Esq., Linda-a-Velha  
T. (+351) 939 102 917  
hilisbonwalkingtours@gmail.com  
www.hilisbonwalkingtours.com

**INSIDE LISBON TOURS**

**LISBOA CARD PARTNER**

Campo Pequeno, 48, 6.º Dto., Lisboa  
T. (+351) 211 914 545  
info@insidelisbon.com  
www.insidelisbon.com

**LIMOUTOURS**

Rua 25 de Abril, 12,  
Bairro dos Marinheiros, Setúbal  
T. (+351) 917 720 565  
limoutours@gmail.com

**LIMOUTRAVEL CHAUFFER SERVICE**

Rua D. João II, 20,1.º, Queluz de Baixo  
T. (+351) 967 001 700  
limoutravel@gmail.com  
www.limoutravel.com

**LISAWAY TOURS & RENT**

Rua do Cais de Santarém, 28 R/C,  
Lisboa  
T. (+351) 963 263 141  
lisawaytours@gmail.com

**LISBOA TOURS PASSEIOS TURISTICOS**

Rua Prof. Agostinho da Silva, 3, 2º  
Cave Dir., Mem Martins  
T. (+351) 962 807 223  
info@lisboatours.com.pt  
www.lisboatours.com.pt

**LISBOA AUTÊNTICA**

Rua de São Julião, 12, 1 Frente, Lisboa  
T. (+351) 913 221 790  
info@lisboaaautentica.com  
www.lisboaaautentica.com

**LISBON BIKE TOUR & OUTDOORS**

Largo Ana de Castro Osório,  
1, 1.º D, Caxias  
T. (+351) 912 272 300  
info@lisbonbiketour.com  
www.lisbonbiketour.com

**LISBON BY SEGWAY**

Rua dos Douradores, 16, Lisboa  
T. (+351) 210 965 030  
lisboa@lisbonbysegway.com  
www.lisbonbysegway.com

**LISBON DESTINATION TOURS**

**LISBOA CARD PARTNER**

Largo Duque do Cadaval, 17, Lisboa  
T. (+351) 210 997 735/914 860 702  
info@lisbondestinationtours.com  
www.lisbondestinationtours.com

**LISBON WALKER**

**LISBOA CARD PARTNER**

Rua do Jardim do Tabaco, 126,  
Sobreloja, Lisboa  
T. (+351) 218 861 840  
info@lisbonwalker.com  
www.lisbonwalker.com

**LITTLE LISBON – LISBON FOR KIDS**

Rua Henrique Alves, n.º 1, 1.ºC, Lisboa  
T. (+351) 912 800 647  
info@lisbonforkids.com  
www.lisbonforkids.com

**LOCAL TUK TUK**

Edifício Aviz, Av. Fontes Pereira  
de Melo, 35, 4.ªA, Lisboa  
T. (+351) 210 118 282  
F. (+351) 212 460 971  
lisboa@localtuktuk.com  
www.localtuktuk.com

**MADN TOURS**

Rua Quinta do Jacinto 23, 3.º Dto.,  
Lisboa  
T. (+351) 934 177 531  
info@touritalianolisbona.com  
www.touritalianolisbona.com

**MY LISBON TOURS**

Av. Óscar Monteiro Torres, 60, 2D, Lisboa  
T. (+351) 910 874 714  
info@mylisbontours.com  
www.mylisbontours.com

**NATURWAY**

**LISBOA CARD PARTNER**

Rua Professor Eduardo Araújo Coelho,  
4, Estúdio B, Lisboa  
T. (+351) 213 918 090  
geral@naturway.pt  
www.naturway.pt

**ONCE UPON A DAY**

EN 10 KM 33,5, Setúbal  
T. (+351) 213 254 040  
estevallda@gmail.com

**ORIGINAL LISBON TOURS**

Travessa dos Lagares, 16, 2.º, Lisboa  
T. (+351) 916 060 768  
originalxtours@gmail.com  
www.lisbon-chillout-freetour.com

**PIC MY DAY**

Rua Viriato, 27, 5.ºC, Lisboa  
T. (+351) 213 521 100  
geral@picmyday.pt  
www.picmyday.pt

**PORTUGAL ROTAS E TOURS**

Azinhaga dos Lameiros,  
15, Armazém 3A, Lisboa  
T. (+351) 217 552 861  
tours@portugalrotasetours.com  
www.portugalrotasetours.com

**PORTUGAL EXPERT**

T. (+351) 912 991 664  
info@portugalexpert.pt  
portugalexpert.pt/

**PORTUGUESE FOR A DAY TOURS**

Rua David Lopes, 29, R/C Esq., Lisboa  
T. (+351) 913 958 803  
info@portugueseforadaytours.com  
www.portugueseforadaytours.com

**RED LIDER**

Rua Eng. Rui Nogueira Simões, 4, 2.º  
Esq, Malveira  
T. (+351) 215 888 765  
je@travellider.com  
www.travellider.com

**SAL**

Av. Bento Gonçalves 9, 2.º Esq.,  
Setúbal  
T. (+351) 919 361 725  
sal@sal.pt  
www.sal.pt

**SALAMALEQUES**

Rua Jorge Nunes, 2, Sesimbra  
T. (+351) 212 231 724  
geral@salamaleques.pt  
www.salamaleques.pt

**SANDEMANS NEW EUROPE TOURS**

Rua Arco Marquês Alegrete, 2  
Palácio dos Aboim  
1100-034 Lisboa  
info@neweuropetours.eu  
www.newlisbontours.com

**SEGWAY TEJO**

Rua das Olarias, 35, Lisboa  
T. (+351) 964 483 321  
segwaytejo@tejourism.pt  
www.tejourism.pt

## DÉCOUVRIR LISBOA

### SELECTION TOURS

#### LISBOA CARD PARTNER

Rua Tierno Galvan, 9, Lisboa  
T. (+351) 965 802 459  
tours@selectiontours.com  
www.selectiontours.com

### SITGO

Rua Mário Dionísio, 9A, Lisboa  
T. (+351) 936 127 609  
operations@sitgo.pt  
www.sitgo.pt

### SMARTBUS

Rua José Travassos, 15 B,  
Loja 1600-410, Lisboa  
T. (+351) 919 598 010  
geral@smartbus.pt  
www.smartbus.pt

### SMART SIGHTSEEING

Rua do Comércio, 170, Lisboa  
T. (+351) 913 912 163  
info@smartsightseeing.pt  
www.smartsightseeing.pt

### SPINACH TOURS

Rua do Crucifixo, 86, 3.º Dto, Lisboa  
T: (+351) 213 461 206  
spinach@spinach.global

### TÁ NO IR

Estrada do Macieira, 2,  
C/V Esq., Sintra  
T. (+351) 969 051 959  
geral@tanoir.com.pt  
www.tanoir.com.pt

### TAKE LISBOA FREE TOURS

Rua João do Outeiro, 58 R/C, Lisboa  
T. (+351) 914 059 080  
hello@takefreetours.com  
www.takefreetours.com

### TEJO TOURS

Rua das Olarias, 35, Lisboa  
T. (+351) 964 483 321  
tejotours@tejotourism.pt  
www.tejotourism.pt

### TIME TRAVELLERS

Av. General Roçadas, 157,  
8.º, Lisboa  
T. (+351) 965 107 138  
geral@timetravellers.pt  
www.timetravellers.pt

### TOURS OF MY LIFE

Av. Rio de Janeiro, 18, 1.º Dto., Lisboa  
T. (+351) 912 816 661  
toursofmylife.lisbon@gmail.com  
www.toursofmylife.com

### TUGATRIPS

Rua Vale da Carrasqueira,  
9, 3.º, Ericeira  
T. (+351) 911 146 146  
geral@tugatrips.com  
www.tugatrips.com

### TUKGUIDE PORTUGAL

#### LISBOA CARD PARTNER

Rua do Instituto Industrial, 18, Lisboa  
T. (+351) 919 920 000  
reservas@tukguideportugal.pt  
www.tukguideportugal.pt

### TUK TUK TEJO

Rua das Olarias, 35, Lisboa  
T. (+351) 964 483 321  
tuktuktejo@tejotourism.pt  
www.tejotourism.pt

### TUPER

Rua Almirante Barroso,  
13, 2.º, Lisboa  
T. (+351) 213 511 750  
geral@tuper.pt  
www.tuper.pt

### UBTUK

Calçada da Tapada, 110, 1.º Esq.,  
Lisboa  
T. (+351) 933 302 666  
hugofranco@rbridge.pt  
www.ubtuk.pt

### VAN TOUR WAY OF LIFE

Costa do Castelo, 12, 3.º Dto., Lisboa  
T. (+33) 662 805 114  
vantour.wol@gmail.com  
https://www.vantour-wol.com/

### VANELLUS

Rua Marcelino Mesquita, 11, Loja 4,  
Escritório 1, Linda-a-Velha  
T. (+351) 213 632 048  
vanellus.geral@gmail.com  
vanellus.pt

### VERTENTE NATURAL

#### LISBOA CARD PARTNER

Apartado 1077, Santana, Sesimbra  
T. (+351) 210 848 919  
info@vertentenatural.com  
www.vertentenatural.com

### VOX CITY TOURS

#### LISBOA CARD PARTNER

Rua dos Douradores, 16, Lisboa  
T. (+351) 925 549 106  
vox@boostportugal.com  
www.portugalcitytours.com

### WALKBOX SELF-GUIDED TOURS

Alameda Alto da Barra, 32, Oeiras  
T. (+351) 916 193 008  
hello@walkboxapp.com  
www.walkboxapp.com

### WEEKEND TREASURE

Rua Almirante Sarmiento Rodrigues, 6,  
7.ºB, Lisboa  
T. (+351) 917 067 679  
info@weekendtreasure.pt  
www.weekendtreasure.pt

### WELCOME MADEIRA

Rua Prof. Henrique de Barros,  
9C-9D, Lisboa  
T. (+351) 225 100 529  
geral@welcomemadeira.pt  
www.welcomemadeira.pt

### WE WORK LIFE

Rua José Lopes Casquilho, Cond.  
Cerrado da Eira, Casa 4, Murteira,  
Loures  
T. (+351) 916 655 075  
juliougouveia\_2@hotmail.com  
www.lifetravel.pt

## SURF

### SURF PRO SURF SCHOOL

Praia da Mata/Praia do Norte,  
Costa da Caparica  
T. (+351) 939 219 023  
surfprosurfschool@gmail.com  
www.surfpro.pt

## AUTRES SPORTS

### OFFROAD CENTER BIANCHI PRATA

Rua 13 de Maio, Carregado  
T. (+351) 911 564 347  
offroadcenter\_carregado@  
bianchiprata.com  
www.bianchiprata.com



**ACADEMIA DE GOLFE DE LISBOA**

Azinhaga das Galhardas, Lisboa  
T. (+351) 217 960 108  
www.academiadegolfedelisboa.pt

**CLUBE DE GOLFE DO PAÇO DO LUMIAR**

Rua Formozinho Sanchez, 79, Lisboa  
T. (+351) 217 591 719  
www.golfepacodolumiar.pt

**OUTSIDE LISBOA****BELAS CLUBE DE CAMPO**

Alameda do Aqueduto, Club House, Belas  
T. (+351) 219 626 640  
www.belasclubedecampo.pt

**CAMPO DE GOLFE DO MONTADO**

Urbanização Golfe do Montado, Algezuz, Palmela  
T. (+351) 265 708 150  
www.montadoresort.com

**AROEIRA PINES CLASSIC E AROEIRA CHALLENGE**

Herdade da Aroeira, Charneca da Caparica  
T. (+351) 212 979 110  
www.aroeira.com

**CLUBE DE GOLFE DA QUINTA DA MARINHA**

Quinta da Marinha, Rua Clube, Casa 36, Cascais  
T. (+351) 214 860 180  
www.quintadamarinha.com

**DOLCE CAMPO REAL**

Dolce Campo Real, Rua do Campo, Turcifal  
T. (+351) 261 960 900  
www.dolcecamporeal.com

**GOLF ALDEIA DOS CAPUCHOS**

Largo Aldeia dos Capuchos, Costa da Caparica  
T. (+351) 212 909 046  
golf@cpcaparicalisbon.com  
www.golfaldeiadoscapuchos.com

**GOLF DO ESTORIL**

Av. da República, Estoril  
T. (+351) 214 680 176  
www.palacioestorilhotel.com

**GUARDIAN SUCESSO GOLF**

Bom Sucesso, Vau, Óbidos  
T. (+351) 262 965 310  
www.guardiangolf.net

**LISBON SPORTS CLUB**

Casal da Carregueira, Belas  
T. (+351) 214 310 077  
www.lisbonclub.com

**OEIRAS GOLF E RESIDENCE**

Av. Casal de Cabanas, Lote 140, Barcarena  
T. (+351) 965 002 755  
www.orizontegolf.com

**OITAVOS DUNES - NATURAL LINKS GOLF**

Quinta da Marinha, Casa da Quinta, 25, Cascais  
T. (+351) 214 860 000  
www.oitavosdunes.pt

**PENHA LONGA GOLF**

Campo Atlântico  
Estrada da Lagoa Azul, Linhó, Sintra  
T. (+351) 219 249 031  
www.penhalonga.pt

**PESTANA BELOURA GOLFE**

Rua das Sesmarias, 3, Quinta da Beloura  
T. (+351) 219 106 350  
www.pestanagolf.com

**PRAIA D'EL REY GOLF & BEACH RESORT**

Av. Dona Inês de Castro, 1, Vale das Janelas, Amoreira, Óbidos  
T. (+351) 262 099 587  
www.praia-del-rey.com

**QUINTA DO PERU GOLF & COUNTRY CLUB**

Alameda da Serra, 2, Quinta do Conde, Sesimbra  
T. (+351) 212 134 320  
quintadoperu@reformosa.com  
www.clubgolfquintadoperu.com

**RIBAGOLFE LAKES E RIBAGOLFE OAKS**

Vargem Fresca, EN 119, Infantado Samora Correia  
T. (+351) 263 930 040  
www.ribagolfe.pt

**ROYAL ÓBIDOS GOLFE RESORT**

Cabeço da Serra, Vau, Óbidos  
T. (+351) 262 960 241  
www.royalobidos.com

**TROIAGOLF CHAMPIONSHIP COURSE**

Tróia Golf, Carvalhal, Tróia  
T. (+351) 265 494 024  
www.troiagolf.com

**WESTCLIFFS**

Av. Inês de Castro, 1, Óbidos,  
T. (+351) 262 905 152  
www.westcliffs.com

**CENTRES  
COMMERCIAUX ET  
GRANDS MAGASINS****AMOREIRAS SHOPPING CENTER****LISBOA CARD PARTNER**

Av. Engenheiro Duarte Pacheco,  
Lisboa

T. (+351) 213 810 200  
www.amoreiras.com

**ARMAZÉNS DO CHIADO**

Rua do Carmo, 2, Lisboa  
T. (+351) 213 210 600  
armazensdochiado@multi.eu  
www.armazensdochiado.com

**CASA DA GUIA**

Estrada Nacional 247,  
Quinta São José da Guia, Cascais  
T. (+351) 214 843 215  
www.casadagua.com

**CENTRO COLOMBO**

Av. Lusíada, Lisboa  
T. (+351) 217 113 636  
www.colombo.pt

**CENTRO COMERCIAL  
CAMPO PEQUENO**

Centro Lazer Campo Pequeno, Lisboa  
T. (+351) 217 998 450  
galeriacomercial@campopequeno.  
com  
www.campo Pequeno.com

**CENTRO VASCO DA GAMA**

Av. Dom João II, 40, Lisboa  
T. (+351) 218 930 600  
centrovascodagama@sonaesierra.  
com  
www.centrovascodagama.pt

**EL CORTE INGLÉS  
DEPARTMENT STORES****LISBOA CARD PARTNER**

Av. António Augusto de Aguiar, 31,  
Lisboa  
T. (+351) 213 171 700  
relacoespublicas@elcorteingles.pt  
www.elcorteingles.pt

**FREEPOR LISBOA  
FASHION OUTLET****LISBOA CARD PARTNER**

Av. Euro 2004, Alcochete  
T. (+351) 212 343 501  
freepor.info@viaoutlets.com  
www.freeporffashionoutlet.pt

**GASTRONOMIE  
ET VINS****ADEGA MÃE**

Estrada Nacional 8, Carvalhal,  
Torres Vedras  
T. (+351) 261 950 100  
geral@adegamae.pt  
www.adegamae.pt

**CASA CADAVAL**

Rua Vasco da Gama, Muge  
T. (+351) 243 588 040  
geral@casacadaval.pt  
www.casacadaval.pt

**CASA SANTOS LIMA**

Quinta da Boavista, Aldeia Galega  
da Merceana, Alenquer, Torres Vedras  
T. (+351) 263 760 621  
geral@casasantoslima.com  
www.casantoslima.com

**COMISSÃO VITIVINÍCOLA  
DA REGIÃO DE LISBOA**

Rua Cândido dos Reis, 1,  
Torres Vedras  
T. (+351) 261 316 724  
cvr.lisboa@mail.telepac.pt  
www.vinhosdelisboa.com

**COMISSÃO REGIONAL  
DE VINHOS DA PENÍNSULA  
DE SETÚBAL**

BlueBiz – Parque Empresarial  
da Península de Setúbal, Estrada Vale  
da Rosa, Edifício VII, R/C e Piso 1,  
Ala Nascente, Setúbal  
T. (+351) 212 337 100/  
212 337 108  
geral@cvr-psetubal.com  
www.vinhosdapeninsuladesetubal.org

**FILIFE PALHOÇA VINHOS**

E.N. 5, KM 24.8, CCI 6520, Quinta da  
Invejosa, Poceirão  
T. (+351) 265 995 886  
geral@filipepalhoca.pt  
www.filipepalhoca.pt

**GARRAFEIRA NACIONAL**

Rua de Santa Justa, 18, Lisboa  
T. (+351) 218 879 080  
info@garrafeiranacional.com  
www.garrafeiranacional.com

**MANZWINE**

Largo da Praça, 8A, Cheleiros  
T. (+351) 214 269 710  
info@manzwine.com  
www.manzwine.com

**QUINTA DE SANT'ANA**

Rua Direita, 3, Gradil, Mafra  
T. (+351) 261 963 550  
geral@quintadesantana.com  
www.quintadesantana.com

**QUINTA DO SANGUINHAL**

Quinta das Cerejeiras, Apartado 5,  
Bombarral  
T. (+351) 262 609 190  
info@vinhos-sanguinhal.pt  
www.vinhos-sanguinhal.pt

**ROTA DE VINHOS DA PENÍNSULA  
DE SETÚBAL**

Casa Mãe da Rota de Vinhos, Largo  
de São João Baptista, Palmela  
T. (+351) 212 334 398  
info@rotavinhospsetubal.com  
www.rotavinhospsetubal.com

**SINGULARTRIPS**

Av. Óscar Monteiro Torres,  
20, 2.º E, Lisboa  
T. (+351) 212 69 69 40/  
964 30 63 10  
singulartrips@gmail.com  
www.singulartrips.com

**TAYLOR'S PORT**

Rua Cais de Santarém, 4-6-8, Lisboa  
T. (+351) 218 863 105  
sprovas.lx.taylor@taylor.pt  
www.taylor.pt

**VINI PORTUGAL****LISBOA CARD PARTNER**

Rua Mouzinho da Silveira, 5, Lisboa  
T. (+351) 213 569 890  
sala.ogival@viniportugal.pt  
www.viniportugal.pt

**WINE WITH A VIEW**

Travessa do Fiuza,  
39 – porta 3, Lisboa  
T. (+351) 939 315 778  
barbara@winewithaview.pt  
winewithaview.pt

## SOUVENIRS

### ELÉCTRICO DE LISBOA

Tramway miniature originale à l'échelle  
T. (+351) 914 980 251  
electricodelisboa@hotmail.com

### LISBOA SHOP

#### LISBOA CARD PARTNER

Rua do Arsenal, 7-15, Lisboa  
T. (+351) 210 312 802  
info@lismarketing.pt  
www.visitlisboa.com

## LIBRAIRIE

### BAOBÁ LIVRARIA

Rua Tomás da Anunciação,  
26 B, Lisboa  
T. (+351) 211 928 317  
livraria@orfeunegro.org

## MODE

### OUTRA FACE DA LUA

Rua da Assunção, 22, Lisboa  
T. (+351) 218 863 430  
baixa@aoutrafacedalua.com  
www.aoutrafacedalua.com

### BOUTIQUE DOS RELÓGIOS ARTAVENIDA

Av. da Liberdade, 194 C, Lisboa  
T. (+351) 932 565 301  
tempus@tempus.pt  
www.boutiquedosrelogios.pt

### SAPATARIA DO CARMO

Largo do Carmo, 26, Lisboa  
T. (+351) 213 423 386  
geral@sapatariadocarmo.com  
www.sapatariadocarmo.com

## BIJOUTERIES

### JOALHARIA FERREIRA MARQUES

Praça Dom Pedro IV, 7-9, Lisboa  
T. (+351) 213 423 723  
joferreiramarques@gmail.com

## OPTICIEN

### OLHAR DE PRATA

Av. Fontes Pereira de Melo, 21, Lisboa  
T. (+351) 213 513 230  
olhardeprata@gmail.com  
www.olhardeprata.pt

## PARFUMERIE

### PERFUMES E COMPANHIA (LOJA ROSSIO)

Praça Dom Pedro IV, 45-50, Lisboa  
T. (+351) 211 554 480  
lojaonline@perfumesecompanhia.pt  
www.perfumesecompanhia.pt



# “The Wall”

## The Pink Floyd’s Rock Opera

---

7 et 8 décembre ; à 21:00 ; Sagres Campo Pequeno ; Campo Pequeno (métro : Campo Pequeno).  
Billets : de 30 à 60 euros. Plus d'informations sur : [campopequeno.com](http://campopequeno.com)

---

Johan Nus et Mohamed Yamani ont adapté l'album *The Wall des Pink Floyd*, édité en 1979 et vendu à 33 millions d'exemplaires. Ce 11e disque du groupe britannique est actuellement présenté sous forme de production immersive, promettant un voyage sensoriel à travers l'univers psychédélique et émotionnel du groupe. Au centre du spectacle, il y a la danse : l'histoire du groupe est ainsi mise à l'honneur grâce au mouvement. Comptant dix danseurs, sept musiciens et cinq chanteurs, *The Wall – The Pink Floyd’s Rock Opera* propose de recréer toutes les émotions originales suscitées par le groupe à travers la fusion entre le ballet, la danse contemporaine et les voix qui chanteront en direct les célèbres thèmes des Pink Floyd.

# Pack Lisboa Interactiva *Pack Lisbonne Interactive*

Poupe  
Réduction  
**15%**



## *Arco da Rua Augusta*

*Arc de la Rua Augusta*

Rua Augusta, nº 4 • 1100-053 Lisboa  
info@lismarketing.pt • www.visitlisboa.com



## LISBOA STORY CENTRE

Terreiro do Paço, nº 78 a 81 • 1100-148 Lisboa  
www.lisboastorycentre.pt

Adultos 9 €  
Adultes

Seniores/estudantes 7 €  
Séniors/étudiants

Crianças até 5 anos Gratis  
Enfants – de 5 ans Gratuit

Crianças 6 a 15 anos 5 €  
Enfants de 6 à 15 ans

**Todos os dias das 10h às 19h**  
**Tous les jours de 10h à 19h**







# Réveillon 2023

## Royal Palace

---

31 décembre ; à partir de 20:00 ; Pavilhão Carlos Lopes ; Parque Eduardo VII (métro : Parque).

Billets : de 35 à 60 euros. Plus d'informations sur : [royalpalace.pt](http://royalpalace.pt)

---

Le réveillon du Royal Palace, au cœur de Lisboa, souhaite la bienvenue à 2024. Considéré comme un événement incontournable du Nouvel An dans la capitale, ce réveillon inclut le célèbre compte à rebours, un spectacle audiovisuel et une vue privilégiée. Proposant un dîner et une fête qui se prolongera bien après minuit, cet événement déroule le tapis rouge à la nouvelle année au Pavilhão Carlos Lopes, avec la meilleure musique et des artistes portugais de renom, pour que les adieux à 2023 se fassent en beauté.



---

# Midnight:00

---

31 décembre ; à partir de 20:00. ; Pátio da Galé ; Terreiro do Paço (métro : Terreiro do Paço | bus : 206, 210, 706, 728, 735 | tramway : 15E). Billets : à partir de 35 euros. Plus d'informations sur : [midnightlisbon.pt](http://midnightlisbon.pt)

---

*Midnight:00* est la fête qui marque le Nouvel An à Lisboa. Cette nuit où tous se réunissent pour entonner en cœur le compte à rebours vers la nouvelle année, promesse d'une énergie nouvelle, se déroule en compagnie de parents et amis au Pátio da Galé, en profitant de l'accès privilégié à la vue sur le feu d'artifice qui, tous les ans, illumine le Terreiro do Paço. Après les douze coups de minuit débute la fête collective, qui fera danser les présents au son de la musique espagnole et de rythmes incluant des styles commerciaux, du *reggaeton* et de la *house*, en présence de DJs internationalement reconnus.

## ÉVÉNEMENTS



### Cirque du Coliseu

10 décembre ; à 14:00 ; 11, 14 et 15 décembre ; à 10:30 ; 19 décembre ; à 10:30 et à 18:30 ; 25 et 26 décembre ; à 16:30 ; Coliseu de Lisboa ; Rua das Portas de Santo Antão, 96 (métro : Restauradores). Billets : à partir de 25 euros. Plus d'informations sur : [coliseulisboa.com](http://coliseulisboa.com)

Plongez dans l'aventure en assistant au plus ancien spectacle du monde – le cirque. Le Cirque de Noël fait son apparition à cette époque de l'année afin de semer la magie et la joie parmi les petits et les grands. Sans animaux, mais avec beaucoup d'animation et d'enchantement, les clowns, les magiciens, les jongleurs et les acrobates vont envahir le Coliseu pour un voyage qui ravivera l'esprit de Noël de chacun. « Venez rêver avec nous, car le cirque est le seul endroit du monde où l'on rêve éveillé ! », telle est l'invitation lancée par l'organisation chargée de l'animation de la période de Noël à Lisboa depuis 133 ans.



### OVO Cirque du Soleil

20, 21 et 26 décembre ; à 21:00 ; 22 et 28 décembre ; à 17:00 ; 23, 27, 29 et 30 décembre ; à 17:00 et à 21:00 ; 25 décembre ; à 17:30 ; Altice Arena ; Parque das Nações (métro : Oriente | bus : 26B, 208, 210, 705, 708, 725, 728, 744, 759, 782 | train : Oriente). Billets : à partir de 45 euros. Plus d'informations sur : [arena.altice.pt](http://arena.altice.pt)

La plus grande compagnie de cirque au monde, le Cirque Du Soleil, est de retour à Lisboa avec un spectacle plein de magie, de couleurs et de rythme. OVO raconte l'histoire d'un écosystème rempli d'insectes qui travaillent, mangent, grouillent, jouent, se battent et tombent même amoureux. Un jour où la vie se déroule comme d'habitude dans cet univers animé, un être étrange déstabilise le cours normal des choses : un mystérieux œuf fait son apparition au milieu des insectes. La trame de l'histoire se développe autour de la surprise et de la curiosité suscitées par l'étrange objet. Elle dresse le portrait du cycle de la vie dans son ordre le plus naturel et aborde le thème de l'amour innocent naissant entre une séduisante coccinelle et le maladroit insecte surgissant de l'œuf insolite.



EXPERIÊNCIA PILAR  
**7**  
PONTE 25 DE ABRIL  
BRIDGE  
EXPERIENCE

# VEZ VOIR LE PONT DU 25 AVRIL COMME VOUS NE L'AVEZ JAMAIS VU

Adultes	5,50 €
Senior/Étudiant	3,70 €
Enfants jusqu'à 5 ans	Gratuit
Groupes (min. 10 personnes)	4 €
Réalité virtuelle	1,5 €

Dernière entrée 30 minutes avant la fermeture

 714, 727, 732, 751

 15

Tous les jours: 10h - 18h

Tel. +351 910 169 622  
reservas pilar7@lismarketing.pt

[www.visitlisboa.com](http://www.visitlisboa.com)



### La Mort Du Corbeau

---

Jusqu'au 21 décembre ; du mercredi au samedi ; à 21:00 ; dimanche ; à 17:00 ; Hospital Militar da Estrela ; Rua Santo António à Estrela, 29 A (bus : 720, 738, 773) tramways : 25E, 28E). Billets : 38 euros. Plus d'informations sur : [amortedocorvo.com](http://amortedocorvo.com)

---

Plus qu'une pièce de théâtre, *A morte do corvo* est une expérience immersive à l'impact visuel, scénique et technologique qui propose un voyage jusqu'en 1924. L'intrigue tourne autour des funérailles annoncées d'un poète portugais. Tout commence lorsque Fernando Pessoa invite Mário de Sá Carneiro au rituel d'initiation de l'Ordre des corbeaux, une société en quête du secret de la vie après la mort. Cet Ordre est dirigé par Edgar Allan Poe, profondément jaloux de la popularité de Pessoa. Du rejet de sa bien-aimée Ofélia à la mort de Mário, en passant par le profond dénigrement de lui-même, nombreux sont les événements qui vont précipiter le poète dans un cycle dépressif, qui s'achèvera par sa mort.



### L'IMPOSSIBLE en spectacle Luís de Matos

---

À partir du 20 décembre ; à 21:00 ; 23 décembre ; à 17:00 et à 21:00 ; 25 décembre ; à 18:00 ; Teatro Tivoli BBVA ; Av. da Liberdade, 182-188 (métro : Avenida). Billets : de 14,50 à 26,50 euros. Plus d'informations sur : [teatrotivolibbva.pt](http://teatrotivolibbva.pt)

---

De nouvelles illusions, un nouveau spectacle qui présente une nouvelle équipe. *Luís de Matos, o IMPOSSÍVEL ao vivo* invite sur scène quatre des plus grands magiciens de l'actualité, qui enrichiront votre expérience du monde de la prestidigitation. Le magicien portugais est accompagné de Léa Kyle, la Française connue pour son habilité au « quick change », du Belge Laurent Piro, actuel champion du monde de magie, de Winston Fuenmayor, nouveau talent arrivant du Venezuela et de l'Australien Raymond Crowe, maître du théâtre physique. Le spectacle sera complété par la participation de Joana Almeida, danseuse et assistante, et des Momentum Crew, champions du monde de breakdance.





---

## Le Petit Prince

---

7 et 8 décembre ; à 21:00 ; 9 et 16 décembre ; à 16:00 et à 21:00 ; 10 décembre ; à 16:00 ; 12, 13, 14 et 15 décembre ; à 21:00 ; Teatro Tivoli BBVA ; Av. da Liberdade, 182-188 (métro : Avenida). Billets : de 20 à 45 euros.  
Plus d'informations sur : [teatrotivolibva.pt](http://teatrotivolibva.pt)

---

L'un des livres les plus vendus et les plus traduits au monde fête son 80e anniversaire sous forme de pièce de théâtre remplie de magie, de danse, de musique et d'acrobaties. Cette production du Broadway Entertainment Group inclut également un spectacle de mapping vidéo, qui plongera le public dans l'histoire et les aventures magiques du Petit Prince. Sur scène, les artistes, dirigés par la metteuse en scène et chorégraphe Anne Tournié, communiquent au travers de mouvements artistiques, au son de la musique originale de Terry Truck, tout en étant guidés par la voix du narrateur en anglais (sous-titrée en portugais), rythmant chaque scène du spectacle.



## Le lac des cygnes

---

1er décembre ; à 21:00 ; 2 décembre ; à 16:00 et à 21:00 ;  
3 décembre ; à 16:00 ; Teatro Tivoli BBVA ; Av. da Liberdade,  
182-188 (métro : Avenida). Billets : de 20 à 37,50 euros.  
Plus d'informations sur : [teatrotilivlibbva.pt](http://teatrotilivlibbva.pt)

Créé en 17 par le célèbre danseur soliste Victor Ishchuk du Théâtre de l'opéra de Kiev, le Ballet de Kiev représente aujourd'hui les valeurs de dépassement et de résilience de l'esprit ukrainien. Le travail soigné et la délicatesse de cette compagnie se présentent sur scène en choisissant d'y amener le plus célèbre ballet du monde : *Le lac des cygnes* – l'histoire de l'amour impossible entre le prince Siegfried et Odette, jeune femme transformée en cygne par le sorcier Von Rothbart. Chorégraphié par Marius Petipa, au son des mélodies emblématiques de Piotr Tchaïkovski, ce ballet réunit l'amour, la trahison et le triomphe du bien sur le mal, en une œuvre qui exige beaucoup d'adresse et une très grande qualité technique dans l'interprétation des personnages, ainsi qu'un très haut niveau d'interprétation dramatique de la danseuse principale.

## La Sylphide

---

Du 6 au 17 décembre ; en semaine ; à 20:00 ; samedi ;  
à 18:30 ; dimanche ; à 16:00 ; Teatro Nacional de São  
Carlos ; Rua Serpa Pinto, 9 (tramway : 12E, 28E). Billets :  
de 15 à 35 euros. Plus d'informations sur : [cnb.pt](http://cnb.pt)

L'œuvre *La Sylphide* est considérée comme le premier ballet romantique de l'histoire de la danse. Bien que le recours aux pointes, aux longues jupes et aux personnages évoquant des êtres surnaturels ne représente pas une nouveauté en 1832, c'est avec cette œuvre que ces éléments s'imposent et se mettent à symboliser le ballet romantique. La sylphide, créature ailée, réveille James le jour de son mariage avec Effie et ne tarde pas à l'enchanter. Sous son charme, James part à sa recherche dans la forêt, tout en tentant de découvrir une façon de lui donner une forme humaine pour qu'ils puissent vivre ensemble et heureux jusqu'à la fin de leurs jours. Malheureusement, l'histoire connaît un dénouement tragique : en l'emprisonnant dans un voile magique supposé l'amener parmi les humains, James lui fait perdre ses ailes et elle meurt dans ses bras.



## Festa do Jazz

1er, 2 et 3 décembre ; à partir de 16:30 ; Centro Cultural de Belém ; Praça do Império  
(bus : 28, 714, 727, 729, 751 | tramway : 15 | train : ligne de Cascais, gare de Belém). BILLETS : à partir de 15 euros.  
Plus d'informations sur : [ccb.pt](http://ccb.pt)

La Fête du jazz, le plus grand festival portugais de jazz, a lieu sans interruption depuis vingt ans et réunit des publics divers, des critiques, des promoteurs, des professionnels et des étudiants en jazz de tout le Portugal. Considéré comme un moment exceptionnel de présentation de nouveaux talents et de nouvelles propositions de musiciens consacrés, ce festival a pour principal objectif de créer des espaces de rencontre afin de promouvoir les réseaux du jazz portugais, tout en encourageant les projets dans ce domaine. À l'affiche, il y aura des noms comme Erik Truffaz, Clara Lacerda, João Paulo Esteves da Silva Trio, JAZZOPA, Hans Koller, Lokomotiv, l'orchestre de jazz de Matosinhos, entre autres groupes et musiciens, mais aussi une pièce de théâtre musicale sur l'histoire de ce genre.



### Le Trésor des rois. Chefs-d'œuvre du Terra Sancta Museum

Jusqu'au 26 février 2024 ; du mercredi au lundi ; en semaine ; de 10:00 à 18:00 ; week-end ; de 10:00 à 21:00 ; Fundação Calouste Gulbenkian ; Av. de Berna, 45 A (métro : Praça de Espanha, São Sebastião | bus : 716, 726, 746, 756). Billets : 6 euros.

Plus d'informations sur : [gulbenkian.pt](http://gulbenkian.pt)

Voyageant pour la première fois au Portugal depuis Jérusalem, *O Tesouro dos reis* est une exposition composée de dons de monarques catholiques européens à différentes églises du continent pendant une période de 500 ans. Centrée sur les dons, elle inclut des productions européennes telles que la lampe d'église offerte à Jérusalem par le roi du Portugal Jean V ou le baldaquin qui accueillait un ostensorio ou un crucifix, donné par Charles VII, roi de Naples. L'exposition propose également un parcours à travers l'histoire millénaire et le symbolisme spirituel de la basilique du Saint-Sépulchre, tout en examinant le rôle joué par la custodie de Terre sainte. Par ailleurs, on y évoque les liens de Calouste Gulbenkian à la Terra Sainte, notamment sous la forme d'un manuscrit arménien enluminé du XVe siècle offert par le collectionneur au Patriarcat arménien de Jérusalem.



### Vita Prima. Saint Antoine au Portugal

Jusqu'au 31 décembre ; du mardi au dimanche ; de 10:00 à 18:00 ; Museu de Lisboa – Palácio Pimenta ; Campo Grande, 245 (métro : Campo Grande | bus : 701, 717, 731, 735, 736, 738, 747, 750, 755, 767, 778, 783, 796, 798). Billets : 3 euros. Plus d'informations sur : [museudelisboa.pt](http://museudelisboa.pt)

L'exposition *Vita Prima. Saint Antoine au Portugal* propose un voyage à travers la vie du jeune Fernando de Bulhões. Saint Antoine a vécu deux vies différentes dont le point de virage a été son entrée dans l'ordre des Frères Mineurs. Si, d'une part, il est plus connu en Italie et en France en tant que prêcheur et professeur franciscain, d'autre part, la tradition orale portugaise a veillé à préserver la mémoire de son enfance et de sa jeunesse. Cette exposition se penche sur la manière dont ce saint et les valeurs qui lui sont associées (sacrées et profanes) sont devenus des piliers identitaires de Lisboa.

# NAVIGUEZ JUSQU'À L'ÉPOQUE DES CARAVELLES



Visitez le Lisboa Story Centre  
et découvrez comment était la  
vie de Lisbonne au XVIe siècle

#### HORAIRE

Tous les jours de 10h à 19h  
(Dernière entrée à 18h)

#### ADRESSE

Terreiro do Paço, 78 | 81  
1100-148 Lisboa

#### E-MAIL

[info@lisboastorycentre.pt](mailto:info@lisboastorycentre.pt)





# Découvrez par vous- -même



## Les crèches de Lisboa

Les illuminations, les sapins et les diverses décorations sur le thème de Noël sont complétés, à Lisboa, par la représentation de crèches de différentes tailles et formes. C'est à Greccio, en Italie, il y a de cela 800 ans, que Saint François d'Assise créa la première reproduction vivante de la Nativité. Avec l'intention d'instruire les habitants de ce bourg qui rappelait Bethléem, ce moine catholique demanda aux villageois de représenter la naissance de Jésus en incarnant les personnages de la Sainte Famille. En 1223 apparut ainsi la volonté de cristalliser ce moment en des scènes sculptées, donnant naissance à ce que nous appelons aujourd'hui une crèche.

La crèche traditionnelle portugaise, contrairement à ce qui se produit ailleurs, ajoute une série de personnages aux figures de la Sainte Famille, faisant ainsi le pont entre l'histoire catholique et la culture lusitanienne. Dans les crèches portugaises, les figurants n'appartiennent pas toujours à l'époque de la naissance du Christ. Les représentations de plus grande dimension incluent souvent un meunier et son moulin, une lavandière, les danseurs d'un groupe folklorique, une femme portant une cruche sur sa tête, un boulanger et son four à bois, etc.



Constituant l'une des principales traditions de Noël au Portugal, on trouve à Lisboa des crèches dans plusieurs endroits, dans les rues, les musées, les églises et même dans les centres commerciaux.

L'une des allusions les plus importantes à la Nativité se situe à la *Basilica da Estrela*. Composée d'environ 400 figures de style baroque façonnées au XVIII<sup>e</sup> siècle par le sculpteur Machado de Castro, sur commande de la reine Dona Maria I, cette crèche peut être contemplée à la fois de devant et latéralement, à travers l'armoire vitrée qui la protège. Les diverses figures sculptées, la majeure partie en terre cuite, sont entourées d'un décor en bois et en liège, placées selon un jeu d'ombre et de lumière qui souligne leur caractère théâtral. La *Sé de Lisboa* propose également une crèche, créée par le même artiste. De plus petite dimension, mais remplie de détails, cette œuvre inclut des pièces uniques telles que des chars à bœufs, des éléphants, le cortège fastueux des Rois mages ainsi que des bergers pauvrement vêtus. Au cœur de Lisboa, dans le quartier de Graça, on trouve la crèche de la *Capela de Nossa Senhora do Monte*. Créée par António Ferreira au XVIII<sup>e</sup> siècle, cette sculpture a pour thème majeur l'adoration des bergers. Après le tremblement de terre de 1755, une partie de l'œuvre fut endommagée. Par la suite, elle fut remplacée et augmentée.

Cette juxtaposition de personnages donne lieu à une scène comprenant deux Saintes Familles.

Le *Museu do Azulejo*, qui abrite l'*Igreja da Madre Deus*, expose à cette période un trésor gardé depuis plus de 200 ans – la plus ancienne crèche baroque portugaise. Œuvre du maître António Ferreira, elle est composée de 42 sculptures uniques en leur genre. Il s'agit d'une mise en scène sur fond bleu, agrémentée d'anges qui volent. Les figures sont dotées d'un profond réalisme, dans le détail et les proportions ; certaines ont 70 centimètres de haut.

Mais les crèches ne se trouvent pas uniquement dans les églises et les musées. À *Amoreiras Shopping Center* la représentation de la Nativité est un symbole de la capitale portugaise. Installée sur les escaliers principaux du centre commercial, la scène, confiée cette année à la designer Cláudia Perdigão, raconte l'histoire de la naissance de Jésus, rassemblant des dizaines de figures, dont certaines mécaniques. Pour compléter l'exposition, on peut obtenir de plus amples informations concernant certaines figures grâce aux outils numériques mis à disposition.

Des églises aux musées et autres équipements culturels, en passant également par les rues et les espaces publics, nombreuses sont les crèches à visiter dans une Lisboa où resplendit Noël. Découvrez-les par vous-même.



### Japon : Fêtes et traditions

---

Jusqu'au 31 décembre ; du mardi au dimanche ; de 10:00 à 18:00 ; Museu do Oriente ; Av. Brasília, Doca de Alcântara (bus : 712, 713, 714, 727, 742, 751, 756, 728, 732, 760, 720, 738 | tramways : 15E, 18E | train : ligne de Cascais, gare d'Alcântara-Mar). Billets : 6 euros.

Plus d'informations sur : [foriente.pt](http://foriente.pt)

---

La célébration du Nouvel an, les fêtes des Garçons et des Filles, les rituels de purification, de protection et les rites funéraires, ainsi que les cultes de la fertilité et les cérémonies de fin d'année s'inscrivent parmi les fêtes et les rituels du Japon, pays rempli de traditions religieuses dont l'origine se situe principalement dans le shintoïsme, rejointes par des pratiques issues du bouddhisme et du christianisme. L'exposition *Japão: Festas e Tradições* propose un voyage immersif dans ces festivités. Entre mises en scène, créations d'autels et d'espaces de culte, objets de dévotion, statuettes et illustrations, elle contient plus de 1500 pièces à découvrir.



### Other recent examples Alejandro Cesarco

---

Jusqu'au 14 janvier 2024 ; du mercredi au dimanche ; de 15:00 à 19:00 ; Lumiar Cité ; Rua Tomás del Negro, 8A (métro : Lumiar | bus : 798, 717). Entrée libre.  
Plus d'informations sur : [maumaus.org](http://maumaus.org)

---

*Other recent examples* regroupe un ensemble d'œuvres conceptuelles sur les résonances psychologiques de la création du sens à travers la parole. L'exposition se penche également sur d'autres thèmes liés au langage et au multilinguisme dans les domaines du deuil, de la mélancolie et de la fugacité. Alejandro Cesarco, artiste uruguayen, commissaire d'expositions telles que la Biennale de São Paulo (2018) et ARCO (Madrid, 2020), présente, entre autres travaux, *Index (An Educator)*, nouveau projet composé de 18 pièces qui organise par ordre alphabétique des noms, des mots-clés et des concepts. Il s'agit de son travail le plus vaste inscrit dans le cadre d'une longue série d'index créés comme un guide évolutif de ses centres d'intérêt, lectures et activités, et développé à la manière d'un autoportrait évoluant au fil du temps.



## Le Château surréaliste de Mário Cesariny

Jusqu'au 19 février 2024 ; du mercredi au lundi ; de 10:00 à 19:00 ; MAAT – Museu de Arte, Arquitetura e Tecnologia ; Av. Brasília (train : ligne de Cascais, gare de Belém | bus : 728, 714, 727, 729, 751 | tramway : 15). Billets : général, 11 euros. Plus d'informations sur : [maat.pt](http://maat.pt)

*O Castelo surrealista de Mário Cesariny* est une exposition qui célèbre le centenaire de la principale figure du surréalisme portugais. Inspirée du livre que Cesariny a consacré à la vie et à l'œuvre de Vieira da Silva et Árpád Szenes et prenant pour titre une référence au premier manifeste surréaliste d'André Breton, cette exposition cherche à célébrer la vie et l'œuvre poétique et plastique de l'artiste. Elle réunit diverses œuvres que Cesariny reconnaissait comme sources d'inspiration et d'artistes qu'il connaissait, ainsi que des portraits de lui, des représentations culturelles qu'il admirait, des amants qu'on lui a connus et des objets dont il s'entourait.

## Trésors dans la paume de la main

Jusqu'au 3 mars 2024 ; du mardi au dimanche ; de 10:00 à 18:00 ; Museu do Oriente ; Av. Brasília, Doca de Alcântara (bus : 712, 713, 714, 727, 742, 751, 756, 728, 732, 760, 720, 738 | tramways : 15E, 18E | train : ligne de Cascais, gare d'Alcântara-Mar). Entrée libre. Plus d'informations sur : [foriente.pt](http://foriente.pt)

Sous forme de 240 pièces des XVIIIe et XIXe siècles, nous découvrons les *Tesouros na palma da mão*, une collection de tabatières, objets sophistiqués aux formes, couleurs et décors multiples, fruits du savoir-faire des artisans chinois de la dynastie Qing. Ces petits flacons servaient à conserver du tabac à priser ou à renifler et facilitaient donc sa consommation. Dans la société chinoise, ces tabatières étaient vues comme des objets utilitaires, ainsi que comme un signe d'élégance et de statut. Elles étaient fabriquées dans divers matériaux - minéraux sculptés, céramique, verre soufflé, ivoire travaillé ou laque - et prenaient la forme de véritables œuvres d'art. Cette exposition s'organise en sept parties, présentant la variété des matériaux utilisés, ainsi que les modes de fabrication, l'utilisation, l'histoire et l'évolution de ces flacons à tabac.





### Berlinde de Bruyckere

---

Jusqu'au 10 mars 2024 ; du mardi au dimanche ; de 10:00 à 19:00 ; dernière entrée à 18:30 ; MAC/CBB ; Praça do Império (bus : 28, 714, 727, 729, 751 | tramway : 15 | train : ligne de Cascais, gare de Belém). Billets : 5 euros, général. Plus d'informations sur : [ccb.pt](http://ccb.pt)

---

L'artiste belge Berlinde de Bruyckere, dont le parcours artistique se caractérise par un important travail dans le domaine de la sculpture et du dessin, expose pour la première fois dans un musée au Portugal. Il s'agit d'une exposition spécialement conçue pour l'inauguration du Museu de Arte Contemporânea do Centro Cultural de Belém. Elle inclut deux performances de Romeu Runa et prend pour thème principal la figure de l'ange en tant que créature intermédiaire, qui porte en elle des questions contemporaines relatives au genre, à la métamorphose et à la médiation.



### Plug in Joana Vasconcelos

---

Jusqu'au 11 mars 2024 ; du mercredi au lundi ; de 12:00 à 18:00 ; MAAT – Museu de Arte, Arquitetura e Tecnologia ; Av. Brasília (train : ligne de Cascais, gare de Belém | bus : 728, 714, 727, 729, 751 | tramway : 15). Billets : général, 7 euros. Plus d'informations sur : [maat.pt](http://maat.pt)

---

*Plug-in* est la toute nouvelle exposition de Joana Vasconcelos qui occupe les espaces MAAT Central et MAAT Gallery et réunit des œuvres inédites et des pièces emblématiques de l'artiste auprès d'œuvres de la collection d'art de la fondation EDP. Dans la MAAT Gallery seront exposées l'œuvre inédite « Drag Race » (2023) et « War Games » (2011), ainsi que deux pièces déjà présentées au Guggenheim de Bilbao et montrées pour la première fois à Lisboa : « l'Il Be Your Mirror » (2019) et le gigantesque « Anel solitário » (2018), installé à l'extérieur du musée. Suspendue dans la galerie centrale du MAAT, on découvrira également la sculpture textile tentaculaire « Valkyrie Octopus » créée en 2015 pour le MGM Macau et exposée pour la première fois en Europe. Dans l'espace MAAT Central on trouvera l'œuvre intitulée « Árvore da Vida » (2023), créée dans le cadre de la Saison croisée Portugal-France et désormais adaptée à la salle des générateurs de l'édifice Central Tejo.





## Pires Vieira

Jusqu'au 17 mars 2024 ; du mardi au vendredi et dimanche ; de 10:00 à 18:00 ; samedi ; de 10:00 à 19:00 ; Museu do Neo-Realismo ; Rua Alves Redol; Vila Franca de Xira (train : ligne d'Azambuja, gare de Vila Franca de Xira). Entrée libre. Plus d'informations sur : [museudoneorealismo.pt](http://museudoneorealismo.pt)

L'artiste Pires Vieira développe, depuis 1969, un processus de recherche prenant pour point de départ le registre abstrait afin de questionner les valeurs de bidimensionnalité et d'objectification de la peinture. Au moyen d'un exercice profond par lequel il examine les possibilités contemporaines de la pratique picturale, il croise le langage verbal et la peinture, et interroge le caractère visuel de la peinture sur le plan de l'« objectification » transformée par les mots. Par cette approche analytique entre mot et image, Pires Vieira guide le public dans une dynamique de prise de conscience critique, politique et sociale, notamment associée à l'héritage culturel néoréaliste.



## Bordalo en transit

jusqu'en juin 2024 ; du mardi au dimanche ; de 10:00 à 18:00 ; Museu Bordalo Pinheiro (métro : Campo Grande | bus : 701, 717, 731, 735, 736, 747, 767, 778, 783, 796, 798, 206, 207). Billets : 2 euros. Plus d'informations sur : [museubordalopinheiro.pt](http://museubordalopinheiro.pt)

*Bordalo em trânsito* est une invitation à une promenade à travers l'œuvre artistique de Rafael Bordalo Pinheiro. Cette exposition est organisée en trois parties. Elle propose une lecture plurielle du talent et de la créativité de l'artiste à la lumière des temps présents, en sachant que l'esprit critique et l'humour peuvent représenter de parfaits alliés dans la construction d'une citoyenneté active, participative, constructive. « Bordalo dans le miroir » se centre sur l'autportrait. L'artiste se présente, se transfigure et défie le sens de l'observation. « Zé Povinho, identité et politique » présente l'une des principales créations de l'artiste : la figure de Zé Povinho, autrement dit la représentation symbolique du peuple portugais. Enfin, « Bordalo à table » se penche sur un thème cher à l'artiste, la gastronomie. Cette dernière partie expose les œuvres graphiques sur ce thème ainsi que les pièces en céramique manifestant une opulence royale.

FOLLOW ME  
LISBOA

PROPRIÉTÉ

TURISMO DE LISBOA  
T. +351 210 312 700  
Fax: +351 210 312 899  
www.visitlisboa.com  
atl@visitlisboa.com  
NIF: 501 880 160



DIRECTEUR

PAULA OLIVEIRA

N.º 328 | DÉCEMBRE 2023

PUBLICITÉ

LISMARKETING  
info@lismarketing.pt  
T. (+351) 210 312 800

EDITOR | RÉDACTION



Edifício Lisboa Oriente  
Av. Infante D. Henrique, 333 H, 49  
1900-282 Lisboa  
T. (+351) 218 508 110  
Fax: (+351) 218 530 426  
lpmcom@lpmcom.pt

SECRETARIAT

Ana Paula Pais  
T. (+351) 218 508 110  
followmelisboa@lpmcom.pt

Follow Me Lisboa adopte le format exclusivement par véhicule promotionnel du tourisme dans la ville de Lisboa.

Les informations relatives aux spectacles et aux équipements sont fournies par les organisateurs respectifs. L'éditeur décline donc toute responsabilité en cas d'annulation de programme ou de représentation, ainsi que de modification de date, d'horaire ou de contenu.



## DI VETRO

Jusqu'au 31 décembre ; du lundi au vendredi ; de 10:00 à 17:00 ; Prime Matter Gallery ; Rua da Madalena, 87 (bus : 10B, 207, 208, 711, 732, 736, 737, 746, 759, 760, 774, 783, 794 | tramways : 12E, 28). Entrée libre.

Plus d'informations sur : [primematter.net](http://primematter.net)

*Di Vetro* est une exposition qui présente une vision transversale de la matérialité du verre et de ses potentialités infinies. Cette ode aux forces créatrices de l'univers est aussi un voyage qui débute à l'Âge d'or incarné dans les œuvres du Vénitien Andrea Zilio, passe à la contemporanéité avec les vases Azoici d'Emmanuel Babled, fondateur de la galerie, et atteint son point d'orgue sous forme de formes fluides avec des pièces telles que *The Act of a Line* de Marijke De Cock, artiste et designer de bijoux pour Dries Van Noten.

## CHAVES DE OURO DE PORTUGAL

Les Clefs d'Or Portugal - The Golden Keys  
Portuguese Concierge Association



Professionals at  
your Concierge Desk  
to help and give you  
the best service

[www.chavesdeouro.org](http://www.chavesdeouro.org)



Ouvert tous  
les jours de  
**10 à 18h**

## *Musée du Trésor Royal. Joyaux de la Couronne*



MUSEU  
TESOURO  
REAL

PALÁCIO  
NACIONAL  
DA AJUDA

**PATRIMÓNIO  
CULTURAL**  
Direção-Geral do Património Cultural



Palácio Nacional da Ajuda - Lisboa